Director
RAYMUNDO SILVA

Correio da Manhã

Proprietario
EDMUNDO BITTENCOURT

Endereço telegraphico — "CORREOMANHA"
Impresso em papel de HOLMBERG BECH & Cª. — Stockolmo e Rio

Director, 1558, C.—Red. 5698, C.—Administração, 37, Central
Impresso em papel de NORDSKOG & Cª. — Christiania — Rio

ANNO XXI—N. 8.189
Gerente — V. A. DUARTE FELIX

RIO DE JANEIRO — QUINTA-FEIRA, 4 DE AGOSTO DE 1921

REDACÇÃO
Largo da Carioca n. 13

O MOMENTO INTERNACIONAL — Serviços da Associated Press, Havas e correspondentes especiaes

O TRATADO DE VERSALHES JULGADO PELO VISCONDE BRYCE

WILLIAMSTOWN, Massachussetts, 3 -- Fazendo uma conferencia no Instituto de Politica do William's College, sobre as relações internacionaes do Velho Mundo, o visconde de Bryce declarou que os germens de futuras guerras haviam sido semeados na Europa pelas deliberações da Conferencia de Versalhes.

As ultimas palavras de Caruso

'Sinto-me mal, muito mal. Desta vez, acho que ninguem me salvará. Santa Maria!"

Um dia de luto para a Hungria

BUDAPEST, 3 — O tratado do Trianon, que restabelece a paz entre a Hungria e os alliados, foi publicado hoje pela "Gazeta Official", tarjado de preto, devendo tornar-se lei a partir de hoje.

O TENOR ENRICO CARUSO

As ultimas homenagens do mundo ao maior dos seus cantores

Os telegrammas da *Associated Press*, sobre a morte de Enrico Caruso, narram um traço commovente da agonia do grande actor italiano: ao sentir approximar-se o ultimo instante, esse dominador de multidões teve os pensamentos voltados para as visões interiores da pureza e da ternura. E o seu ultimo halito foi para pronunciar o nome da Virgem Maria.

Ha uma doce poesia, nesta maneira de morrer. Caruso, mais do que nenhum homem, talvez, no seu seculo, teve uma vida de brilho, de fulguração, de exterioridades. Na existencia do palco, elle deve ter gasto tudo quanto ha de intimo e de profundo, de recolhido e de modesto, no coração humano. Sob a grande luz dos candelabros dos theatros, elle deveria ter deixado seccar, como uma flor inutil, esse habito que todos nós temos de procurar em nós mesmos a solidão doirada, e que é em summa, a mais bella e a mais consoladora das graças. E, no entanto, na hora em que ia realizar o mais importante dos actos da vida — a morte — esse grande amante dos filhos e das apparencias se recolhia na visão entre todas poetica — a visão da mãe de Jesus.

Caruso encontrou, no mundo, um destino invejavel. Dir-se-ia que, quando elle nasceu, foi saudado, no berço, por fadas deliciosas. Uma, deu-lhe a belleza physica, que era uma das suas confianças melhores, no caminho da vida. Outra, a sympathia irresistivel que fazia graciosos os seus gestos, as suas attitudes. E assim, muitas outras. A ultima de todas as fadas, porém, deu-lhe o melhor dos dons: deu-lhe uma voz incomparavel, uma voz como não se teve noticias de outra ainda, tão doce, tão harmoniosa, tão limpida, tão pura. Nas paginas ironicas e leves da sua autobiographia, o cantor morto ainda ante-hontem, não se refere ao *rendez-vous* das doces fadas sobre o leito de creança. Simples esquecimento. Como Sarah Bernhardt, Caruso bem sabia que tinha tido, para a viagem da vida, a illuminar-lhe a alma, o sorriso e a benção dessas madrinhas gentis. Eis porque a sua vida foi povoada de visões generosas e pagãs. Eis porque, neste tempo de tão rude e mecanico interesse, elle póde realizar uma existencia luminosa, que recorda, pela graça de que se revestiu, os dias dos amantes da belleza, no velho mundo morto. Como os homens dos primeiros seculos christãos, elle deveria conservar intacto o culto dos deveres graciosos cuja saudade ainda povoa as terras da Italia. E talvez, como os seus remotos antepassados, suspendesse, nos ramos dos carvalhos e das tilias, as imagens amadas de Eros, de Venus e das mães...

Porque elle teve uma vida assim ardente e assim brilhante de exterioridades é que a sua conciliação, na morte, com o mais puro dos symbolos da Egreja merece uma reflexão. Maria herdou, nas tradições catholicas, o mais inapreciavel thesouro de candura, de graça e de harmonia.

Já velho, depois de ter muito meditado a sua feliz sabedoria, Renan fez uma confissão candida: — repetindo os nomes ineffaveis que os barbaros haviam dado á Virgem, de *Estrella dos Mares, Refugio dos Peccadores, Vaso de Puresa*, etc. o grande pensador sentia uma saudade tão grande da doce mulher, que o seu desejo unico era voltar á velha crença abandonada, esquecer os seus ideaes de razão e de verdade historica e ser, de novo, um simples e ingenuo crente de Maria. Quando Renan, o homem que mais amou a verdade, na terra, e que mais em prol della combateu, assim confessava a sua fraqueza pela poetica virgem da Galiléa — que dizer de Caruso, esse peccador que morre sonhando as delicias que se resumem no nome da mãe de Deus? E' preciso confessar que Caruso foi feliz. Quando o eterno véo começava a tornar confusos, aos seus olhos, as sombras raras dos homens e das coisas, o consolo melhor que todos os outros, o consolo de ver, veiu embalar-lhe as ancias extremas.

A morte assim, cheia das luzes do Infinito, se torna quasi amavel, quasi doce. Tem, pelo menos, o mysterio de uma divina esperança.

Ahi está a razão da poesia do ultimo instante de Caruso: é que elle foi tocado de uma larga, ampla e commovedora esperança.

Esta historia de phrases pronunciadas por sujeitos celebres, na hora de morrer, tem quasi sempre um ar de *blague*. Os herdeiros, os amigos ou os inimigos, conforme o caso, do morto, se encarregam de fazer correr á custa do pobre banalidades, ás vezes, as mais irritantes. A mais celebre de todas é aquella famosa phrase attribuida a Goethe: — *Luz, mais luz!* Aqui mesmo, no Brasil, temos um desses casos de tão lastimaveis e gratuitas phrases: — é quando attribuem a Bilac, o hellenico e sobrio pensador poeta, a grande tirada: — "Alvorece a manhã. Dêm-me café. Eu quero escrevr." Essa preoccupação seria exagerada e irritante num agonisante. E o trabalho dos que espalham taes phrases serve antes, para dar um tom de emphatico e de falso aos que se vão.

Pois o que ha de bello, na ultima phrase que se attribue a Caruso, é precisamente a simplicidade, é a humildade della. E esse desejo de invocar a Rainha do Céo, na hora de enfrentar o grande desconhecido, dá, ao sonoro artista morto, um encanto maior, uma gloria mais pura. Mercê do seu modesto sentimento, elle desce daquelle throno fulgurante, feito das coroas de milhares de platéas, em que estavamos habituados a contemplal-o. E se torna então perfeitamente semelhante a qualquer um de nós.

O homem que passou os seus dias cantando com o milagre de uma voz de Orpheo, capaz de seduzir as mais broncas multidões, conseguiu morrer com doçura e placidez. Sendo celebre como um grande rei, teve o fim rapido e facil de uma simples nuvem, que passa...

Como perguntava o mais, melancolico dos philosophos: — "Que será, pois, esta vida, mais breve que a breve memoria dos homens?..."

Roma, 3 — Todos os jornaes de hoje occupam-se largamente da morte do principe dos cantores contemporaneos, lamentando profundamente o golpe que acaba de arrebatar a gloria de que tanto se orgulhava a arte italiana.

O barytono Monte Santo, que, em companhia da sporano Hidalgo, visitára recentemente o grande tenor, foi um dos que mais estranharam a dolorosa noticia da morte de Caruso, pois poucos dias antes tivera occasião de ouvil-o cantar varias canções napolitanas, que elle tanto amava, apresentando sua voz uma clareza impeccavel e maravilhosa.

Por occasião da visita do principe Hirohito, herdeiro do Japão, a Napoles, o almirantado convidou Caruso a tomar parte em uma recepção offerecida em honra á sua alteza, ao que elle não accedeu, allegando motivos de saude.

Uma das ultimas visitas que elle fez, foi para render um tributo á Virgem Santissima, orando no santuario de Pompéa, cumprindo um voto de graça pelo seu restabelecimento. Por essa occasião, fez elle um donativo no valor de 20.000 liras.

A crise mais aguda da sua enfermidade manifestou-se quando o grande tenor se achava em Sorrento. Ahi, foi elle assistido por sua propria esposa, algumas pessoas amigas e seu medico assistente, que lhe aplicou um balão de oxygenio, podendo, só assim, effectuar-se o seu transporte para Napoles, quando já o seu estado era gravissimo.

Assistiram aos ultimos momentos do notavel cantor sua desolada esposa, sua irmã Flora, outros parentes e os maestros Vicenzo Belleza e Paolo Loongone.

Uma semana antes do desenlace, sua esposa, Dorothy, insistira muito por que Caruso se fizesse examinar pelo professor Rafaele Bastianelli, que foi chamado telegraphicamente a Sorrento, onde fez um rigoroso estudo das condições do tenor, combinando-se, então, que o doente seria transportado para Roma, afim de ser submettido a uma intervenção cirurgica. Depois, porém, da partida do professor Bastianelli, Caruso começou a sentir-se peor, dando-se immediatamente os primeiros passos para o seu transporte a esta capital, o que se não effectuou a conselho dos medicos locaes, que não se responsabilizavam pelas consequencias da viagem.

Napoles, 3 — São indescriptiveis as demonstrações de pezar por parte do povo, pela irreparavel perda que acarretou á arte italiana a morte de Caruso. A romaria á camara mortuaria tem sido continua, e todos se ajoelham, fazendo preces, deante do corpo, que repousa entre quatro cirios, tendo á cabeça, como almofada, um ramo de rosas, offerecido por sua esposa.

As ultimas palavras de Caruso, quando entrava em estado de coma, foram as seguintes: "Sinto-me mal, muito mal. Desta vez, acho que ninguem me salvará. Santa Maria!"

Os funeraes do grande tenor realizam-se hoje, havendo um officio funebre de corpo presente na egreja de Nossa Senhora da Graça, no qual se fará ouvir um côro composto dos principaes cantores italianos.

Roma, 3 — O embaixador dos Estados Unidos nesta capital enviou sentido telegramma de pezames á viuva do tenor Caruso, em nome do governo norte-americano.

Napoles, 3 — Uma das scenas mais tocantes occorridas durante a romaria deante do corpo de Caruso, foi a chegada da madrinha do grande tenor, Maria Castaldi, que ia visitar no hotel seu afilhado, julgando-o ainda vivo. A' entrada, foi ella informada de tudo pelo empresario Giulio Staffelri, e durante algum tempo ficou como se a razão lhe houvesse fugido e as forças a tivessem abandonado. Passada essa crise, a sra. Castaldi, cuja edade já é bastante avançada, póde entrar na camara ardente, ajoelhando-se e orando.

Londres, 3 — Todos os jornaes londrinos lamentam a morte de Caruso e publicam o retrato e a biographia do grande tenor.

O "Daily Graphic", particularmente, nos commentarios que faz á vida e aos triumphos do "incomparavel Rei do Canto", diz que foram os sul-americanos os primeiros a apreciar no seu justo valor a bellissima voz de Caruso, tanto que logo tentaram monopolizal-a para os theatros da America do Sul.

Nova York, 3 — A Associação dos Filhos de Italianos, que conta cerca de 175.000 italo-americanos, logo depois de saber da morte de Caruso, aventou á idéa de levantar-se nos Estados Unidos um monumento á memoria do grande cantor.

A Associação iniciou immediatamente as diligencias para a execução da idéa. Ao que parece, já está vencedor o projecto da organização de uma instituição que terá o nome de "Fundação Caruso". Os fins principaes da instituição serão a manutenção de uma escola de canto para jovens italianos e a construcção do "Theatro Caruso", para execução de operas italianas. Os proventos do theatro reverterão a favor da fundação.

Os jornaes da Italia descrevem, com abundancia de pormenores, os ultimos momentos do grande tenor, em artigos laudatorios que desempenhou, e enchem tambem paginas e paginas dos diarios newyorquinos.

A opinião unanime dos jornaes é que Caruso foi o maior tenor dos tempos modernos e que não será tão cedo que surja um outro capaz de egualal-o.

A colonia italiana de Nova York poz luto pelo passamento do eminente artista.

Roma, 3 — Os medicos que assistiram aos ultimos momentos de Caruso, dizem que o cantor succumbiu a um abcesso sub-phrenico e não a uma peritonite purulenta, como tinham diagnosticado os facultativos norte-americanos e doença pela qual Caruso chegou a ser operado sete vezes na America. Os medicos italianos são de opinião de que se Caruso tivesse sido convenientemente operado a primeira vez, o fóco da infecção teria ficado estacionario, evitando nova recaida.

Caruso está sendo embalsamado e ser-lhe-á dada sepultura na Basilica de São Francisco de Paula, depois de solennes funeraes.

Já enorme multidão está accorrendo á camara mortuaria e a familia do grande artista tem recebido innumeros telegrammas, cartas, cartões e visitas de pezames.

Hoje, na presença do sub-secretario das Bellas Artes e de outras personalidades, o esculptor Cifariello tirou a mascara do grande morto.

Os jornaes desta capital dizem que a fortuna deixada, pelo celebre tenor, orça em cerca de trinta milhões de liras.

Londres, 3 — Segundo communica o correspondente do "Daily News", em Milão, affirma-se ali, com segurança, que o tenor Giovanni Martinelli será o successor de Caruso, na "Metropolitan Opera" de Nova York.

Napoles, 3 — Esta cidade e toda a Italia prestaram hoje o maior tributo á memoria de Caruso. Milhares de pessoas encheram a egreja de Nossa Senhora da Graça, onde se realizou o officio do *Requiem*, ou postaram-se nas ruas, descobertas, á passagem do cortejo.

O côro que teve o encargo da parte musical das impressionantes cerimonias, era composto de estrellas de primeira grandeza da scena lyrica italiana.

Segundo dizem os jornaes, a fortuna deixada por Caruso é de cerca de trinta milhões.

Napoles, 3 O enterramento de Caruso realiza-se amanhã, quinta-feira, na basilica de S. Francisco de Paula, desta cidade.

Napoles, 3 — A dôr causada pela morte de Caruso no seio de sua familia é indescriptivel. Sua velha mãe, que hoje se encontra em estado de profundo abatimento, só hontem pudera ir ao hotel, afim de saber se seu filho experimentava melhoras A' porta do estabelecimento, encontrou um amigo intimo da familia, e de longe perguntou-lhe: "Como está Enrico?" O amigo, não podendo supportar a commoção e sem coragem para responder, caiu em pranto, o que significa para a pobre senhora a resposta á sua pergunta, resposta que foi confirmada quando, s bindo, ella encontrou estendido o corpo do grande tenor, que cobriu de beijos, entre lamentações e gritos lancinantes.

A esposa de Caruso foi ter ao quarto onde o esposo expirára, poucos momentos depois do desenlace, levando comsigo a filhinha. Essa scena foi uma das mais impressionantes, e a exaltação nervosa que se apossou da desolada senhora era de tal modo grave, que os amigos presentes julgaram melhor fazel-a sair do aposento, conduzindo-a para um salão, onde a todo o instante chegavam pessoas amigas, procurando reconfortal-a

A guerra grego-turca

Izzet-Pachá avistar-se-á em Constantinopla com os Altos Commissarios Alliados

Londres, 3 — O correspondente do "Daily Express" em Constantinopla informa que Izzet-Pachá, em nome dos nacionalistas de Angorá, se avistára com os Altos Commissarios Alliados na capital turca para solicitar-lhes a intervenção das potencias no conflicto turco-grego. O correspondente accrescenta que, ao que constava, o general Mustaphá-Kemal estava agindo pessoalmente no mesmo sentido.

Athenas, 3 (Official) — Os aeroplanos da marinha grega realizaram varios ataques, bombardeando a estrada de ferro Afiun Karahissar-Konia, alguns destacamentos de cavallaria turca e tres hangrs.

Athenas, 3 — Toda a imprensa faz conjecturas sobre o desenvolvimento das futuras operações militares contra a Turquia. Considera-se a marcha do Exercito grego contra Constantinopla como uma eventualidade muito provavel.

Londres, 3 — Um communicado da Agencia Reuter declara que as noticias divulgadas em Athenas, segundo as quaes a Inglaterra teria abandonado directametne ou indirectamente a neutralidade em face do conflicto grego-turci, eram inteiramente falsas. De conformidade com a advertencia feita ao governo grego pelos representantes alliadis em Athenas, a Inglaterra permanecia no proposito de oppôr-se á marcha das tropas hellenicas contra Constantinopla.

Constantinopla, 3 — A côrte marcial de Angora condemnou á morte 50 prisioneiros gregos naturaes de Samsun e Brousse, considerando que elles eram subditos turcos e, portanto, traidores.

Londres, 3 — Affirma-se com toda a segurança que os governos alliados scientificaram a Grecia de que não tolerarão o avanço dos exercitos gregos sobre Constantinopla. Entretanto, não se acredita que a Grecia pense em tal avanço, que teria, certamente, como consequencia um conflicto armado entre os gregos e o exercito alliado de occupação.

Athenas, 3 — Communicado do estado-maior do Exercito Grego em operações na Asia Menor:

"Reina tranquillidade em toda a frente de batalha. Continuam chegando aos postos avançados numerosos desertores turcos.

Elementos inimigos da zona italiana tentaram penetrar na zona grega, sendo repellidos pelas nossas tropas.

O nosso serviço aeronautico de reconhecimento verificou que as tropas ottomanas estavam operando uma concentração na linha de Polandji a Agaz.

As tropas gregas mostrám-se muito satisfeitas com a resolução do altocommando determinando a marcha sobre Angorá."

Nova revolução em Portugal

Forças do exercito e da armada implicadas no movimento

MADRID, 3 -- Noticias procedentes de Vigo dizem que o governo portuguez está adoptando medidas para combater a revolução que se annuncia e cujos signaes já se manifestaram.

Diz-se que estão implicados nos planos revolucionarios varios regimentos e uma parte da armada.

MADRID, 3 -- Telegramma procedente de Vigo dá curso ao boato de ter estalado uma revolução em Lisboa. Segundo tal boato, forças do exercito teriam occupado preventivamente as posições estrategicas da capital portugueza.

Por outro lado, despacho directo de Lisboa diz que grandes precauções estavam sendo tomadas e que varios contingentes de tropas chegavam a todo momento das provincias. Esse despacho accrescenta que reinava tranquillidade tanto em Lisboa como no resto do paiz.

A questão irlandeza

O retardamento da resposta do Sinn Fein ás propostas do governo

Dublin, 3 — Diz-se com toda a autoridade que a unica razão para o retardamento da resposta do Sinn Fein as propostas do governo têm sido a tentativa que se está fazendo para conseguir a adhesão do Ulster antes que os delegados voltem a conferenciar com Lloyd George e para que esse encontro já seja entre o primeiro ministro e uma delegação da Irlanda unida. Os *leaders* do Sinn Fein acham inutil mesmo discutir os termos propostos antes de se conseguir aquella adhesão, pois na realidade ainda ha dois partidos em campo.

A situação economica e politica da Allemanha

Uma analyse feita pelo chanceller do imperio

Berlim, 3 — Numa reunião promovida pela Camara de Commercio de Bremen, o chanceller do imperio, sr. Wirth, proferiu um discurso em que analysou a situação economica e politica do paiz, exprimindo ao mesmo tempo o reconhecimento da Allemanha pelos homens de Estado estrangeiros que mais uma vez tinham affirmado publicamente o intuito de contribuir para a felicidade de todos os povos.

Referindo-se á questão da Alta Silesia, o chanceller lamentou o espectaculo que a proposito do caso se estava dando ao mundo com a discussão de sonhos de dominação e declarou que, se a dictadura de Korfanty, e não o direito á liberdade, conseguisse vencer, o facto representaria o desvirtuamento do ideal democratico. O orador confiava, porém, no direito de livre escolha que assiste aos povos, unico meio de se evitar um novo cataclysmo na infeliz Europa. A idéa de guerra estava afastada das cogitações do governo allemão, que sómente encontrava na discussão sobre a questão economica, e não em qualquer especie de "ultimatum" ou de ameaças, a maneira segura de melhorar as condições do mundo, de fórma a arrancal-o da confusão em que se acha envolvido.

O chanceller censurou o orgulho e as paixões politicas que dominam em Varsovia, onde se estava procurando impedir a paz européa e crear para a Alta Silesia uma situação identica á da Alsacia-Lorena, ou talvez peor. Fez então o historico da vida daquella região sob o dominio da Allemanha, que — affirmou — sempre ali tinha agido de harmonia com os progressos da democracia, e declarou que não tinha duvida em affirmar que uma decisão injusta causaria desapontamento na Allemanha e teria certamente enorme influencia no espirito das massas proletarias.

Convidava, entretanto, todos os seus concidadãos a absterem-se de toda e qualquer especie de manifestação, visto que o Conselho Supremo ia decidir do assumpto, e observava que, se fosse necessario remodelar o ministerio a que preside, não hesitaria em fazel-o, mas para seguir a mesma politica democratica que havia traçado.

O sr. Wirth concluiu por dizer que o seu ideal continuava a ser a execução dos compromissos tomados e a solidariedade européa sob a bandeira da liberdade politica e social, para o que contava com o apoio de todos os homens que tinham promettido a paz, no interesse commum dos povos.

Os norte-americanos presos na Russia

Riga, 3 — Noticias não officiaes dadas a conhecer pelo bureau de informações da legação da Russia nesta capital dizem que os cidadãos norte-americanos que se achavam presos por ordem do governo bolchevista foram já postos em liberdade. As mesmas noticias, porém, não accrescentam qual seja o numero desses prisioneiros e quando e como elles serão postos livres na fronteira.

O tratado de paz

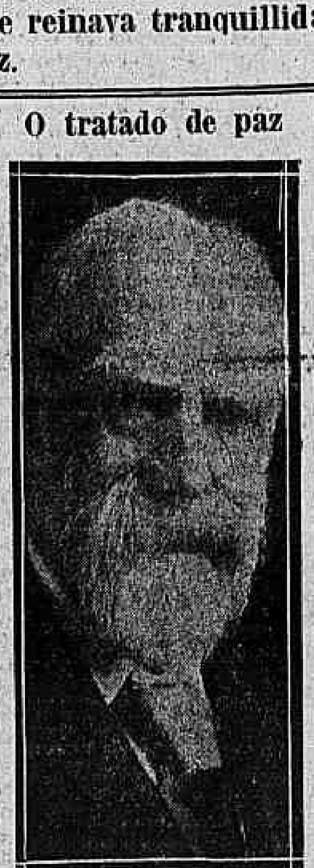

O notavel jurisconsulto norte-americano visconde de Bryce, que condemna o convenio de Versalhes

DE PORTUGAL

Soccorros aos vinhateiros da região do Douro

Lisboa, 3 — Foi eleita hontem a mesa do Senado, cujos membros pertencem todos ao partido governamental. O presidente é o sr. Augusto Barreto.

Lisboa, 3 — A Camara dos Deputados approvou, por unanimidade, uma proposta tendente a prestar soccorros urgentes aos vinhateiros do Douro.

Na mesma sessão foi ordenada a abertura de um inquerito para apurar as irregularidades praticadas nas eleições dos candidatos monarchicos que sairam victoriosos pelo circulo oriental desta capital.

Uma moção dos socialistas de Breslau

Londres, 3 — Noticias recebidas nesta capital dizem que os socialistas de Breslau approvaram uma moção condemnando como reaccionarias as organizações militares de auto-protecção.

Um incidente, na Allemanha, com militares francezes

Paris, 3 — Telegramma de Berlim dá conta de um incidente produzido sexta-feira ultima na Allemanha e que constitue mais uma prova da hostilidade de certos circulos allemães, contra os militares francezes que se acham naquelle paiz.

O facto foi o segguinte:

O capitão Langevin, pertencente á Commissão de Contrôle Aeronautico viajava num trem de Berlim para Bremen e como ia em objecto de serviço, envergava o uniforme. No meio da viagem, outro passageiro, ouvindo-o falar francez, intimou-o gresseiramente a se exprimir em allemão. Alguns instantes depois, o capitão Langevin puxou de um cigarro e o accendeu. Um outro allemão atira-se então sobre elle e o aggride inopinadamente, depois de arrebatar-lhe o cigarro. Nesse momento o trem penetrava na estação de Spandau e o capitão francez, percebendo que todos os viajantes estavam contra elle, deu o signal de alarma, fazendo parar de subito o comboio.

Foi peor ainda. Um ajudante de policia penetrou no vagão e sem attender a explicações, obrigou o capitão Langevin a desembarcar e a acompanhal-o a um posto policial onde o official teve de declinar o nome e a qualidade. E sómente á noite é que o capitão Langevin conseguiu voltar a Berlim de automovel.

Os successos de Marrocos

Madrid, 3 — Telegrammas procedentes de Melilla annunciam que, graças aos abastecimentos de viveres e munições que tem recebido por meio de aeroplanos, a posição de Monte Aruit, onde o general Navarro está á testa de uns mil homens, póde resistir ainda por muito tempo ao cerco dos rebeldes marroquinos e esperar a chegada dos reforços pedidos com urgencia.

Madrid, 3 — Segundo as ultimas noticias officiaes, a situação em Marrocos continuava a mesma. De Melilla tinham partido para abastecer as posições de Monte Arruit e Zeluan cinco aeroplanos chegados hontem áquella cidade. O commando hespanhol sabia que varias tribus de Kabylas preparavam apressadamente muitos recrutas para reforçar a *harka* de Riff.

Madrid, 3 — E' desesperadora a situação dos hespanhoes em Nador, Zeluan e Monte Arruit, devido á falta de provisões, segundo dizem noticias particulares recebidas de Melilla e que accrescentam que se teme ali seja impossivel as tropas resistir a um ataque vigoroso dos mouros.

Diz-se que as forças rebeldes estão organizadas á européa, e que são pagos soldos aos officiaes e praças no valor de 125 mil pesetas diarias. Continúa-se a dizer que os prisioneiros hespanhoes estão s e n d o maltratados pelos mouros.

O governo tem recebido muitos donativos dos hespanhoes residentes na America do Sul.

Paris, 3 — Telegrapham de Fez: "Durante a visita que realizou á região de Marrocos Oriental o marechal Lyautey chegou a Tauoriat, onde foi procurado pelo coronel hespanhol don Saturio y Garcia Esteban, que lhe apresentou 18 officiaes e 478 soldados hespanhoes que se tinham refugiado na zona franceza depois dos acontecimentos de Melilla.

O coronel agradeceu cordialmente ao marechal Lyautey a hospitalidade que a França déra aos refugiados hespanhoes nessa dolorosa emergencia.

O marechal Lyautey reteve os referidos officiaes para almoçar e, em seguida, partiu para Oudjda, onde entrou sob as acclamações enthusiasticas da população composta de indigenas e europeus".

Um discurso que causa sérias preoccupações ao Departamento de Estado

Washington, 3 — Consta em circulos diplomaticos e rodas da imprensa que o recente discurso do sr. Albert Douglas, chefe da missão norte-americana nas festas do Centenario do Perú, está dando causa a sérias preoccupações no Departamento de Estado. Ao que parece, com effeito, o discurso do sr. Albert Douglas em Lima fôra interpretado pela imprensa como denunciando inequivocamente uma sympathia muito parcial pela causa do Perú no conflicto de limites com o Chile, e a embaixada chilena, obedecendo a instrucções emanadas do governo de Santiago, tinha inquiridio mesmo o Departamento de Estado sobre a authenticidade dos conceitos attribuidos ao chefe da missão norte-americana. Para corresponder ao pedido da embaixada do Chile, o Departamento de Estado acabava de telegraphar para Lima e esperava receber ainda hoje o texto official do discurso do sr. Albert Douglas.

O trigo britannico

Londres, 3 — O trigo da nova colheita foi hontem vendido no mercado de Kingslynn ao preço de 70 shillings e 1|4.

A FOME E O CHOLERA NA RUSSIA

Londres, 3 — O commissario do povo para os negocios Estrangeiros da Russia enviou um radiogramma para Vienna dizendo que, comquanto a fome nas provinvias do Volga seja muito grave, não tem, todavia, o aspecto exaggerado com que a pinta a imprensa do capitalismo estrangeior, no interesse do proprio capitalismo.

Segundo diz o "Daily Herald", a maior miseria está assolando aquelles districtos, mas as historias terriveis que estão circulando na Europa occidental, filhas da imaginação dos jornalistas, devem ser postas de quarentena.

Na região de Petrogrado, por exemplo, a fome não attingiu grandes proporções e na zona norte, principalmente, foram salvas as colheitas da ruina que soffreram as plantações do sul.

Segundo informa o correspondente do "Daily Mail" em Bjorneborg, varios navios estão descarregando mantimentos em Petrogrado, onde têm chegado tambem grandes quantidades de generos por estrada de ferro, via Reval.

As pessoas que vão a bordo desses navios pedem a seus tripulantes que lhes vendam suas rações e recentemente, um commandante desses vapores trocou dois saccos de farinha por um piano.

Riga, 3 — Foi organizado aqui um comité internacional para prestar soccorros ás populações famintas da Russia. Esse comité, trabalhando em harmonia com a organização, nesta capital, da Cruz Vermelha Internacional, que se está esforçando pelo transporte para a Russia dos ex-prisioneiros de guerra, servirá de intermediaria nas relações entre Moscou e a Europa occidental, no que respeita aos soccorros aos flagellados.

Foi convocada uma conferencia entre todas as grandes instituições beneficentes internacionaes e nacionaes, para discutir os meios praticos e efficazes desses soccorros.

Londres, 3 — Segundo o correspondente da Central News em Helsingfors, estão chegando á capital finlandeza noticias insistentes de que o povo flagellado dos districtos attingidos pela fome e que está fugindo com destino a outros pontos do territorio russo, tem incendiado suas aldeias, ao abandonal-as, estando muitas dellas em chammas ainda agora.

As autoridades estão dando todas as providencias no sentido de resolver a situação deante das grandes massas de retirantes que se dirigem a Moscou. Foram abertas muitas trincheiras nos arredores da cidade, com o material de guerra necessario, inclusive canhões de campanha.

Outros telegrammas noticiam que a guarnição de Petrogrado continua amotinada.

Riga, 3 — Organizou-se nesta capital uma commissão internacional destinada a prestar soccorros ás populações famintas da Russia. O ministro da Lettonia em Moscou, segundo informaçxes recebidas, já tinha soccorrido cerca de quinhentas creanças indigentes naquella cidade.

Londres, 3 — Em uma correspondencia enviada ao seu jornal o representante do "Times" em Varsovia accentua que, apezar da fome que reina nas regiões do norte, a Polonia, em troca de productos manufacturados, estava recebendo da Ukrania grandes quantidades de trigo e generos alimenticios e tambem muito gado.

Paris, 3 — O presidente do Conselho, o sr. Briand, propoz aos governos alliados que o Conselho Supremo discutisse em ordem do dia a possibilidade de cooperar com os Estados Unidos, com fins unicamente humanitarios, nas medidas que a America do Norte está adoptando para mandar immediatamente viveres á Russia afim de combater o flagello da fome que devasta as populações da região do Volga.

A este proposito a Agencia Havas julga poder affirmar que o governo francez tenciona, mesmo antes da proposta do sr. Briand ser submettida ao Conselho Supremo, mandar alguns soccorros aos famintos da Russia por intermedio, talvez, de organizações particulares, como a Cruz Vermelha e outras.

Não se trata, porém, absolutamente, de restabelecer as relações commerciaes normaes com os soviets, como tendem a fazel-o a Inglaterra e os Estados Unidos, o que equivaleria ao reconhecimento de facto, do actual regimen russo. A intervenção da França neste caso tem unicamente caracter humanitario e de maneira alguma politico.

A proxima reunião do Conselho Supremo

O caso da Alta Silesia e a questão do Oriente

Londres, 3 — O *Times*, nos commentarios que faz á proxima reunião do Conselho Supremo, manifesta-se receoso de que, em face da alta importancia do programma da reunião, os alliados ainda não estejam sufficientemente preparados para deliberar sobre a situação creada pelo Tratado de Versalhes e tomar decisões estaveis.

Paris, 3 — Acredita-se que é muito provavel que as questões do futuro da Albania, dos soccorros á Russia e das complicações do Oriente sejam incluidas no programma da Conferencia do Conselho Supremo, que vae reunir-se paar resolver o caso da Alta Silesia e outros, ligados aos interesses da Allemanha.

Londres, 3 — Ao que informa o corespondente do *Times* em Berlim, a Alta Commissão Alliada na Rhenania expulsou da região o general von Tessmar, sob a allegação de que a sua presença ali constituia sério perigo para as tropas de occupação.

O mesmo correspondente constata que os ultimos incidentes da Alta Silesia vieram provar que era apenas apparente a calma que reinava na zona plebiscitaria.

A POLITICA ITALIANA

Roma, 3 — Hoje de tarde reuniu-se na residencia do presidente da Camara dos Deputados os representantes dos socialistas e dos fascistas para examinar a situação decorrente da lucta que ha tempos vem sendo travada entre os dois partidos.

Depois de longos debates foi assignado um accordo, pelo qual as duas partes adversas se compromettem a cessar immediatamente a lucta e a impedir por todos os meios novos conflictos.

Ao abrir-se a sessão da Camara todos os deputados presentes, sem distincção de partidos, acclamaram longamente o sr. De Nicola, a cuja iniciativa e influencia se deve a assignatura do accordo que vem por termo ás luctas que perturbavam a vida interna do paiz.

A representação da Paixão em Nancy

Oberamergau, na Baviera, já não tem daqui por deante a exclusividade das importantes representações da Paixão e da Morte de Christo. Na cidade franceza de Nancy, acabam de ser restaurados, por iniciativa do conde de Saint Joseph, os famosos espectaculos da Paixão, em que tomam parte mais de quinhentos actores e que constam de sessenta quadros.

Esses espectaculos deverão effectuar-se em cada um dos domingos do mez corrente e do mez de setembro, excepto o ultimo de cada mez. Terão inicio ás 9 1|2 horas da manhã, e serão interrompidos ás 11 horas, para a missa e o almoço. A's 2 horas da tarde, recomeçam os espectaculos.

Em 1920, cem mil espectadores, com o cardeal Mercier á frente, assim como todas as autoridades e Lorena, assistiram ás celebres representações.

O cardeal-arcebispo de Paris presidiu a reunião preparatoria de 10 de julho; o bispo de Angers, a de 24 do mesmo mez.

O problema silesiano

Berlim, 3 — Os jornaes ainda não commentam o discurso que hontem pronunciou em Bremen o chefe do governo, o sr. Wirth. Apenas a "Deutsche Tages Zeitung" exprime o seu desapontamento e diz que, embora admittindo a necessidade e a justiça de recordar aos alliados os direitos da Allemanha sobre a Alta Silesia, as palavras do chanceller tinhm demonstrado a completa ignorancia em que se acha o presidente do conselho quanto á mentalidade dos estadistas de Londres e Paris que não comprehenderão melhor a linguagem do chanceller do que comprehenderam em Spa as lamentações do sr. Fehrenbach.

Londres, 3 — Ao que informa o correspondente do "Daily Mail" em Berlim, reappareceram os bandos de polacos armados na zona de Gleivitz-Gross Strelitz.

A' Côrte Internacional de Justiça

..*Genebra*, 3 — Com a adhesão recente da Inglaterra e da Noruega á Côrte Internacional de Justiça, sobe agora a 14, o total das ratificações recebidas.

O espirito de Versalhes

Estudando, aqui nesta columna, o alcance dos ultimos actos do gabinete britannico, desde a marcha sobre o Ruhr, temos procurado mostrar que não é do interesse da Inglaterra proseguir na Europa continental uma politica franceza. Os perigos, a que ella estaria exposta, seriam tão grandes, que nem é preciso nelles insistir. Desde janeiro, que o sr. Lloyd George não faz outra coisa senão contrariar os interesses da Republica, por toda parte; e quando a conciliação se opéra, depois de cada crise, é apenas o "embrassons-nous, Folleville" ou o beijo Lamourette, dando a tregua por alguns segundos, para proseguir a luta sem a devorante, logo em seguida. Na Russia, os accordos do gabinete inglez com Krassine, [illegible] da burguezia franceza ali applicado. Krassine acaba de [illegible] em Londres, a um redactor do *Petit Parisien*, que o governo bolchevista tem a vantagem, sobre os outros governos capitalistas, de não estar gravado de um só compromisso no estrangeiro. Isto se dirige particularmente á França. No oriente, toda a politica britannica é no sentido de impedir o fortalecimento da Polonia, principalmente por que a França se empenha com todas as forças, como compensação pela queda da Russia. No Ruhr a situação é o que estamos presenciando todos dias.

Falando, em junho ultimo, perante a Camara de Commercio de Manchester, o sr. Churchill fez um dos discursos que mais poderiam desconcertar a opinião publica em França. O ministro inglez entende que, para impedir uma futura guerra, a Europa não deve contar com a Liga das Nações. A tranquillidade d'amanhã só póde ser adquirida, diz elle, graças a uma verdadeira paz entre a Grã-Bretanha, a França e a Allemanha. O sr. Churchill parte do principio de que á Inglaterra não póde ser util que a França e a Allemanha se entendam e vivam em boa intelligencia. Se a França fôr ameaçada de qualquer aggressão allemã, ella fará contra o Reich uma politica que a Inglaterra não approvará. Se a Allemanha se vir forçada a só produzir na miseria para pagar as reparações, ella desenvolverá o seu commercio internacional de tal forma que a economia ingleza correrá o risco de ficar arruinada. [illegible]

[illegible]

A. CHATEAUBRIAND.

Topicos & Noticias

O tempo

Previsões até ás 6 horas da tarde do dia 4:

Districto Federal e Nictheroy — Tempo: bom; nublado. Temperatura: instavel. Ventos: normaes. [illegible]

Synopse do tempo occorrido: [illegible]

Em todo o paiz — [illegible]

Ondas de frio — [illegible]

Tranquillo e chão na costa do Maranhão, Pernambuco, parte da Bahia, e Estado do Rio, Espirito Santo, S. Paulo e Santa Catharina; vagas e pequenas vagas na costa do Rio Grande do Norte, Sergipe, parte da Bahia e do Estado do Rio; espelhado em Angra dos Reis.

Regiões sem chuvas — Ha mais de 15 dias: Vassouras e Ponta Grossa. Ha mais de 30 dias: em Grajahu, Quixadá, parte de Matto Grosso, do centro norte de Minas, do nordeste de S. Paulo, em Poços de Caldas, Oliveira e S. Paulo de Muriahé. Ha mais de 60 dias: Januaria, Pitanguy e Santa Luzia.

Dados aerologicos — Correntes variando de ESE e NNW até 1700 metros. Dahi até 2.900 metros, correntes muito variaveis, predominando a direcção W, que se manteve até 4.300 metros, altura em que se rompeu o balão, com a distancia horizontal de 7.500 metros.

Correio

Esta repartição expede malas hoje pelos seguintes vapores: "Bahia", para Victoria e mais portos do norte; "Itauba", para Santos, Paranaguá, Florianopolis e Rio Grande; "Formosa", para Santos e Buenos Aires, e "Almirante Jaceguay", para Victoria, Canavieiras, Ponta d'Areia, Ilhéos, Bahia, Aracajú, Penedo e Maceió.

Carne

Para a carne bovina posta em consumo, hoje, nesta capital, foram affixados hontem, no Entreposto de São Diogo, os preços de 1$600 a 1$900, devendo ser cobrado ao publico o maximo de 1$830. Vitellos, 1$500; porcos, 2$700 e carneiros, 3$000.

O sr. Bueno Brandão seguiu para Bello Horizonte, naturalmente para convencer o sr. Arthur Bernardes de que continua a representar na Camara o pensamento do presidente da Republica, nas questões administrativas.

Ora, a prova de que isto não é verdade, temol-a no facto de haver hontem a Camara começado a discutir, em ultimo turno, o projecto que decreta medidas financeiras de emergencia, sem se incommodar muito de que estivesse ausente o *leader* da maioria. Houve até um facto bem significativo: toda a ordem do dia foi approvada, sem um unico pedido de verificação da votação, o que deixa bem patente que a presença do sr. Bueno, em logar de contribuir para o rapido andamento das questões legislativas, só faz atrazal-as e embaraçal-as. Basta que elle volte as costas, para que, como por encanto, desappareçam os obices de toda especie, creados em torno das votações. O *leader* da maioria é, portanto, um elemento de discordia que urge afastar, no interesse do proprio governo.

E' certo que ha quem pense que a direcção da Camara deve estar confiada a um membro da corrente parlamentar que apoia o sr. Bernardes, porque essa corrente dispõe de maior numero de deputados. Mas é preciso considerar que a questão politica do momento só deve ser debatida no seio das assembléas politicas. Isso mesmo foi o que sustentou, no seu discurso de ha dias, o sr. Bueno Brandão.

Se assim é — e ninguem mais insuspeito para o dizer do que o chefe da bancada mineira — mais evidente se torna a necessidade de entregar a direcção da Camara a quem não possa para ella levar o ranço das batalhas politicas que se travam neste momento no seio dos comicios e das convenções. Os passaportes do sr. Bueno Brandão são-lhe, pois, dados por elle proprio...

O deputado mineiro, porém, não accelta as consequencias da situação que pintou. Um posto de *leader* da maioria da Camara ainda é bastante appetecivel para quem, como o representante do sr. Arthur Bernardes, precisa de se apegar a todas as taboas de salvação que lhe apparecerem.

E' verdade que o sr. Bueno Brandão disse, no seu discurso, que costuma abandonar sem saudade as posições de destaque, como já tem provado. Elle fez, assim, uma allusão ao facto de não haver sido reeleito presidente da Camara. Mas esse posto, ninguem ignoar, não foi abandonado pelo sr. Bueno Brandão: foi-lhe verdadeiramente arrancado, e arrancado a custo, como o prova a circumstancia delle haver permanecido na presidencia, mesmo quando nos meios politicos se escolhera definitivamente o seu successor.

Assim, é certo que o sr. Bueno Brandão se apressará em deixar o logar de *leader* da maioria, onde quer representar o pensamento do presidente da Republica, "só nas questões administrativas"; deixal-o-á, porém, a partir do momento em que lhe vierem esfregar as calças com a sola dos sapatos. Esse é o systema do homem, e contra os systemas não ha como reagir.

Foi recolhida hontem ao Thesouro Nacional a quantia de réis 1.770:070$619, proveniente da renda arrecadada pela Central do Brasil na semana ultima.

O sr. Arthur Bernardes, na sua recente mensagem ao Congresso Mineiro, deu um grande relevo á parte financeira desse documento. Como sabemos que elle tem verdadeira predilecção pelos algarismos, vamos fornecer-lhe — se é que já os não possue... — os dados exactos da renda que produziu, no Theatro Lyrico, o espectaculo ha pouco ali realizado em homenagem ás suas virtudes de homem — será mesmo de homem? — publico. O espectaculo rendeu 297$000...

Ora, todos sabem que o Theatro Lyrico, mesmo com cadeiras a dez tostões, dá uma renda consideravel, porque é amplo. Se a casa em homenagem ao sr. Bernardes só rendeu essa somma ridicula, é que ninguem lá quiz ir. A causa do Rolinha não é repellida apenas nos meios politicos. O seu insuccesso é evidente mesmo nos circulos theatraes. Nem para pataqueiro serve o homem que ninguem ainda sabe se é realmente um homem...

O peor é que, ao que se diz, o empresario do theatro ainda não recebeu a importancia do aluguel do mesmo. Por onde andará o coronel Libanio?

O ministro da Agricultura recebeu communicação de que o Bureau Internacional do Trabalho protestou contra a inserção, na ordem do dia da 3ª. sessão da Conferencia Internacional do Trabalho, da questão "Adaptação ao trabalho agricola da resolução de Washington, concernente á regulamentação do trabalho" que constitue o segundo assumpto a ser discutido naquella Conferencia.

O mesmo Bureau deu sciencia dessa resolução aos governos representados na Conferencia de accordo com as clausulas pre-estabelecidas.

O sr. Epitacio Pessoa aproveitou os logares creados pelo serviço de fiscalização de bancos, para fazer uma larga distribuição de premios ao engrossamento e á incompetencia. Parece, mesmo, que o serviço não foi creado com outro fim.

Conta-se que o gerente de um dos bancos inglezes do Rio, ao entrar um dia em seu escriptorio, encontrou um individuo, ex-empregado do banco, e demittido por deshonesto, com ordem de não pôr mais ali os pés. Ia, naturalmente, pôl-o na rua, quando o outro protestou: "Perdão, eu agora sou fiscal deste banco"... Isto é apenas um exemplo do cuidado com que se fizeram algumas nomeações.

Outros obedeceram ao criterio da gratidão e da recompensa. Graças a elle, ha, entre os fiscaes, poetas, literatos, homens sem profissão definida: é raro, apenas, encontrar alguem que entenda do [illegible] de um banco na parte mais rudimentar de seu funccionamento.

Graças a esse criterio, foi nomeado aqui o sr. Alcebiades Delamare, ingenuo e ardente nacionalista, e, em S. Paulo, um sr. João Castaldi, director da *Capital*. O sr. Castaldi faz parte dessa turma de jornalistas estrangeiros, que gostam de defender, no Brasil, os governos e outras causas remuneradas. Não sabemos se, como o sr. Delamare, elle tem arroubos nacionalistas; de facto o sr. Castaldi, nascido na Italia, é cosmopolita e guarda na gaveta da secretaria os documentos que lhe dão suppostos direitos de cidadão norte-americano, inglez ou francez: essas cartas de naturalização, elle as mostra aos amigos quando está na veia da confidencia.

Não é preciso dizer que a *Capital* é apaixonado do sr. Arthur Bernardes. O sr. Castaldi, entretanto, deve seu logar de fiscal á sua fidelidade submissa ao presidente da Republica. E' pena que o sr. Epitacio, para pagar certos louvores que, afinal, mais o compromettem, esteja a sacrificar um serviço utilissimo, que poderia vir a ser uma honra para a sua administração.

O ministro da Viação designou o 3º official da Directoria Geral dos Correios, Austriquiniano do Amaral Mourão dos Santos, para servir como secretario do delegado do Brasil no Congresso Postal a reunir-se este mez em Buenos Aires.

Na sua quasi totalidade, os creditos especiaes, votados pelo Congresso, com frequencia, são abertos para cumprimento de sentenças judiciarias. São funccionarios que, demittidos arbitrariamente, recorrem á justiça e nella vêem reconhecidos os seus direitos. A União, condemnada, paga os vencimentos e reintegra o antigo empregado.

Além do prejuizo decorrente da condemnação, fica ainda com dois funccionarios para um mesmo cargo. Se a acção reversiva, contra os causadores desses males, fosse exercitada, por certo que o numero das demissões illegaes estaria ha muito reduzido. Mas entre nós o regimen victorioso é o da impunidade. E não ha como offerecer denuncia contra um ministro que, por capricho ou politica, embora saiba que de seu acto resultará pesado onus ao Thesouro, resolva demittir um funccionario, contra o qual nada possa ser articulado.

Para remediar esse mal, foi offerecida ao orçamento da Fazenda, na Camara, uma emenda determinando que nenhum funccionario poderá ser demittido, sem a declaração expressa do motivo e sem preceder processo administrativo.

Transformada em projecto especial, aguarda a emenda parecer da commissão de finanças. O alvitre, em suas linhas geraes, é bom. Resalvados os casos de exonerações communs, das quaes a administração não póde prescindir, bem merece elle ter andamento para ser transformado em lei.

Ficariam assim resguardados os direitos do funccionalismo e os interesses do Thesouro. E as chamadas derrubadas, tão do gosto dos nossos ministros politicos, não seriam postas em pratica.

Se tivessemos o estatuto do funccionalismo publico, a medida seria desnecessaria. Sem elle, e com as praxes referidas, sobem de ponto o seu interesse e a necessidade de se tomar a respeito uma providencia formal. E' o que provoca o projecto.

Ainda hontem não compareceu ao seu gabbinete, no Thesouro Nacional, o dr. Homero Baptista, titular da pasta da Fazenda.

S. ex., que continua ligeiramente enfermo, tem despachado, em sua residencia, o expediente da pasta.

No Ministerio, as pessoas que procuram o dr. Homero Baptista, são attendidas pelo dr. Oscar Bomann, secretario de s. ex.

Continuando tambem enfermo o coronel Benedicto Hyppolito de Oliveira, não compareceu ainda hontem ao seu gabinete, no Thesouro Nacional.

A recepção feita em São Paulo ao sr. Seabra é bem significativa para a causa dos Estados dissidentes. Ella foi a mais brilhante e a mais animadora.

Certo, o sr. Seabra é um homem de recursos politicos, e onde quer que chegue tem o dom de despertar adeptos; mas o facto é que o enthusiasmo despertado pela sua visita era menos pelo homem do que pela causa que elle representa.

Com effeito, seria impossivel que no Estado de São Paulo, cuja cultura politica está acima de toda e qualquer duvida, uma campanha como a que se faz agora, pela regeneração dos costumes republicanos, não encontrasse o éco que está encontrando, e que é tanto mais animador quanto se trata de uma terra em que o partido do governo não se limitou a dar simplesmente o seu apoio á candidatura Bernardes, mas em favor della já ordenou que se organizem e se aprestem os elementos politicos, fortalecendo-se pelo alistamento.

Apezar dessas disposições, a alma paulista não resiste aos anceios de toda a nação e firmemente se declara ao lado desta contra os corrilhos dos politiqueiros sem principios que querem comer a Republica.

A SAUDE PUBLICA

Entregue de novo á direcção do Departamento de Saude Publica, o sr. Carlos Chagas tem mais do que nunca a opportunidade de estabelecer neste paiz o serviço geral de prophylaxia e hygiene, de que elle tanto necessita. A sua recente viagem aos Estados Unidos autoriza a suppôr que elle se dedicará a esse trabalho de uma utilidade inestimavel para o Brasil, visto como póde abranger, de um modo pratico, o extraordinario poder de organização sanitaria de que são capazes não só os poderes publicos, como ainda as iniciativas particulares daquelle paiz. A esse proposito, e por mais que possamos ter feito, não ha duvida de que estamos no começo da grande obra que é necessario levar avante a todo custo, exigindo-a o bom nome do Brasil perante o estrangeiro e a necessidade de aproveitamento de grande numero dos seus habitantes, que se estiolam nas capitaes, como no interior, inuteis á collectividade, porque os minam doenças que poderiam ser neutralizadas, se entre nós já se houvesse ha mais tempo cuidado deste importante problema, nacional por excellencia.

Fomos dos que mais defenderam a creação de um serviço de tal natureza. Conhecido o regulamento em que o Departamento Nacional de Saude Publica o estribava, não tivemos duvida em condemnar os pontos que prejudicavam o publico sem serem uteis ao fim que se collimava. Corrigidas as falhas apontadas e posto em vigor o Regulamento, não tergiversámos em dar o nosso apoio ao emprehendimento que se iniciava, aguardando, como ainda aguardamos, que elle venha a corresponder á espectativa publica. Corresponderá, certo, se desde já a autoridade do sr. Carlos Chagas se fizer sentir com um cunho absolutamente pratico no impulso aos trabalhos confiados á sua dupla capacidade de homem de sciencia e de administrador.

Tem o director do Departamento a autoridade moral precisa para fazer prevalecer os seus pontos de vista, não só junto a todos os seus auxiliares, mas ainda perante os governos, trate-se do federal ou dos estaduaes, no sentido de que a prophylaxia e o saneamento do littoral e do interior do paiz sejam um facto. Dentro de poucos ou de muitos annos, é o menos de que se deve cogitar na hypothese, dadas as condições especiaes da nossa administração, confiada á União, aos Estados e aos municipios, num regimen de autonomia federativa que nem sempre se coaduna ás exigencias da collectividade nacional. Dahi resulta que por agora quasi tudo quanto se está a fazer, renovando os nossos desleixados habitos na materia, corre por conta exclusiva da União.

Destina-se a esse fim o imposto de fiscalização do jogo, que se vae iniciando com alguma difficuldade, promettendo é verdade uma renda avultada em toda a Republica, dado o exemplo observado nesta capital. Não é possivel prever, entretanto, os resultados dessa tributação forte exercida sobre o vicio. Bem póde ser que ella mesma o combata de certo modo, e assim sendo, a renda não poderá comportar os encargos do Departamento. Trata-se de uma previsão logica, em que é necessario attentar desde já, para os effeitos de não ser ferido de paralysia, no momento principal, o da sua iniciação — que é tudo — um serviço publico em que podem e devem repousar as mais justas esperanças.

Na entrevista, que nos concedeu á sua chegada dos Estados Unidos, o sr. Carlos Chagas affirmou julgar de absoluta necessidade que os governos estaduaes promovam a organização dos serviços de saude publica nos municipios. Cada um destes poderá, ao que suppõe, e com razão, o director do Departamento Nacional de Saude Publica, organizar a sua hygiene, modesta embora, mas de maneira efficiente. Quaesquer realizações praticas nesse sentido serão, com effeito, de alto alcance, como reconhece o sr. Carlos Chagas, e com elle todos quantos demoram a attenção no exame de tal assumpto. O certo, porém, é que actualmente, já não dizemos na orbita dos municipios, mas na dos proprios governos estaduaes, o que se observa no commum dos casos, se não é uma hostilidade manifesta ás commissões sanitarias do Departamento, custeadas pela União, é a indifferença pelos conselhos e pelos trabalhos dos seus funccionarios, incumbidos de dominar certas molestias, que exigem os cuidados da administração federal.

Nessas circumstancias, estamos em face de difficuldades que, reclamam não só as attenções do sr. Carlos Chagas como o scientista de grande renome que é, como ainda os esforços da sua autoridade moral junto aos poderes publicos. Ainda ha dias, a proposito da creação, entre nós, da assistencia dentaria infantil, tivemos occasião de observar que pelo lado da iniciativa particular é possivel obter muita coisa em materia de hygiene social.

Conjugue-se a acção do Departamento de Saude Publica com as administrações estaduaes e municipaes, no objectivo commum de saneamento e prophylaxia requeridos pelo paiz inteiro, e certo, com o auxilio directo das populações, será possivel estabelecermos aqui, em tempo não muito remoto, alguma coisa de parecido com o que existe nos Estados Unidos, cujo potencial de hygiene publica o sr. Carlos Chagas nos expoz como um exemplo digno de imitação. Esta é que é a boa imitação a fazer do que se pratica naquelle paiz: a organização de uma raça forte e sadia, capaz de conduzir o Brasil aos destinos para que gerações passadas não o souberam organizar.

A simples observação dos factos que se relacionam com a vida intima da politica mineira basta para nos dar a certeza de um proximo desmoronamento nos arraiaes do bernardismo. Por mais que os interessados em disfarçar essa situação latente de dissidios se esforcem tentando salvar as apparencias, a perspectiva da derrocada impõe-se a cada passo e a quasi todos os instantes.

Ahi está a attitude dos membros da Camara e do Senado de Minas. Não discutimos, nem negamos os laços que ainda prendem os congressistas mineiros á politica bernardista. Mas, incontestavelmente, elles, ora impedindo durante alguns dias, numa ausencia ostensiva e propositada, a abertura dos trabalhos do Congresso; ora, depois disso, obrigando a perda de dias e dias, em uma e outra casa, até á organização regular de ambas para a tarefa legislativa; ora, como aconteceu hontem, mais uma vez, faltando unanimes ás sessões, revelam a bambochata do situacionismo, tresvariado nas suas ambições, sem contrôle, ou continencia.

E não é tudo. O mais grave resulta de outras circumstancias. A explosão popular e mesmo politica, que começa a manifestar-se, já revestiu o tragico. A reacção passou dos protestos surdos do povo á luta a mão armada. Os acontecimentos que acabam de passar-se em S. José do Alegre definem propositos irreductiveis nos que acabaram acordando da ignominia lançada sobre Minas, desde quando o sr. Arthur Bernardes implantou ali o celebre "regimen das capacidades".

O primeiro recontro feriu-se entre facções adversarias, num ponto do Estado, e o sangue correu, estimulando novos desforços. Que virá em caminho?

A aventura do obsceno estadista da Viçosa acha pouco o villipendio que a acompanha. Provoca incendios. Nelles se queimarão as pennas da rôlinha poedeira!

Não ha meios, positivamente, do sr. Castello Branco, o famoso director da Imprensa Nacional, convencer-se de que precisa ter juizo. Não sabemos por que elle não sympathiza com as modestas operarias que ali trabalham, movendo-lhes mesmo iniqua e tenaz perseguição. Assim, por exemplo, não ha queixa que o faça pagar em dia as pensões a que ellas têm direito.

Desde que a Caixa de Pensões passou á administração actual, o abuso é de todos os dias. Horas e horas permanecem as infelizes senhoras á espera de alguem que as attenda, sem nunca, porém, conseguirem o que desejam; e esse simples facto basta para definir, de um modo geral, o criterio com que o protegido do sr. Urbano Santos dirige os negocios daquella casa do governo.

Levadas ao extremo desespero e não podendo mais confiar em quaesquer promessas, têm ido aquellas operarias ao Ministerio da Fazenda transmittir ao sr. Homero Baptista os seus justos protestos.

Esperamos que o ministro da Fazenda não feche os ouvidos á reclamação, satisfazendo quanto antes o pedido, que é legitimo e opportuno.

LAMINAS GILLETTE, Durham, Apollo, Auto Strop, etc., legitimas — CASA HERMANNY. (5366)

PINGOS & RESPINGOS

Tem havido no Recife *meetings* de protesto contra o novo orçamento.

Os *meetings* são dirigidos pelo dr. Pimenta. Não podiam arranjar um orador mais ardoroso.

O projecto de emergencia está recebendo na Camara uma volumosa sobrecarga de emendas.

Entre essas ha uma do sr. Guaraná, mandando descontar aos deputados e senadores as faltas não justificadas.

Bem se vê que o Guaraná é calouro! Em que *ponto* foi elle bater!

— Caruso deixou uma fortuna de cincoenta milhões de liras.

— Que bella fortuna! que garganta!

E o outro, tomando a palavra em sentido figurado:

— Temos entre nós fortunas maiores de *gargantas* que nunca deram uma nota!

— O prefeito quer abrir mais um tunnel.

— Talvez haja engano; o que elle quer não é tunnel, mas um tonel... das Danaides, por onde se escôem os cobres da Prefeitura.

O sr. Bueno Brandão foi para as alterosas.

Desilludido de representar o pensamento do sr. Epitacio, vae pedir ao Rolinha que lhe dê carta branca para representar o pensamento delle, Rolinha.

— E este dará?

— Por que não? Rolinha dá tudo, desde que lhe peçam com bons modos...

— O Aurelino Leal não conseguiu dar applicação á bolada que recebeu do Bernardes para subornar politicos bahianos.

— Mas vocês verão como, no fim, elle prestará as suas contas certinhas; não fosse elle do Tribunal das ditas...

O Calogeras adquiriu para o Ministerio da Guerra cincoenta mil metros quadrados de terreno.

Irajá! Que vá depressa
Esse Pandego Pandiá,
Que compra terreno á bêsa
Nos cafundós de Irajá.

Vá já aonde menor damno
Ao thesouro causará:
Para a pensão do Juliano
O Pandiá.

Esbanjando assim, sem pausa
Onde é que elle acabará?
O Pandiá ao povo causa
Ira já

Juliano bondosamente
Calogeras alojará;
E ficará livre a gente
Desse pandego Pandiá.

Cyrano & C.

DE SÃO PAULO

Ecos da conferencia do sr. Seabra

2 DE AGOSTO.

Quem esteve no Municipal, por occasião da conferencia do sr. Seabra, deve ter saido sinceramente convencido de uma coisa, que encerra, talvez, o segredo da celebre equação da politica nacional: o povo só dorme porque o deixam dormir. Opinião, existe. Civismo, disposição para enfrentar e discutir os problemas magnos do paiz, tambem se encontra na alma popular. Quando appellam para o povo, elle acode celere ao chamamento, com a consciencia plena de seus deveres.

Não foi franqueado o Municipal para a conferencia do sr. Seabra. Quem se não armou previamente de um convite passou pelo dissabor de ficar a olhar o theatro de fóra. Pareceu a muitos que não devia haver a formalidade de convites para um comicio de propaganda politica. Disseram-nos que foi a condição exigida, para que se não repetissem as scenas do tempo em que Ruy Barbosa, tambem então propagandista, fez ouvir a sua palavra magica naquelle mesmo recinto.

Ainda assim, com a exigencia dos ingressos, o Municipal ficou repleto. Não se podia apresentar melhor amostra do sentimento politico dos paulistas. Se havia ali curiosos, a maioria dos assistentes era de cidadãos verdadeiramente interessados na politica da nação. Prova: o sr. Seabra foi muito aparteado. E esses apartes representavam terminantes interpellações, a que o orador respondia, sentindo-se feliz por estar assim a confabular com o povo.

Um apartista — conhecido advogado e politico — chegára a travar rapido e energico dialogo com o orador. Como é natural, deu-se pequeno tumulto, e houve quem pedisse a retirada do apartista do recinto. O sr. Seabra protestou immediatamente e disse bem alto, fazendo sua voz dominar o pequeno temporal:

—"Não, meus senhores, eu não seria digno da vossa confiança e da vossa estima, se não me dispuzesse a ouvir as accusações que me fazem. Para isso vim perante o povo, que é o meu juiz. Defendo-me das accusações, se puder. Não podendo, sujeito-me ao vosso julgamento."

Terminada a conferencia do governador da Bahia, um vereador, ao sair do theatro, dizia a um deputado estadual que ia a seu lado:

— Se o Nilo vier a S. Paulo e falar ao povo, no proprio seio do partido republicano haverá muitas conversas...

Nas rodas officiaes foi muito commentada a ironia do sr. Seabra com a commissão directora do partido republicano. S. ex. disse que mandára convidar, individualmente, todos os pareceres. Ignorava se havia algum no theatro, para ouvil-o...

De uma frisa fronteira ao palco aparteou um cavalheiro:

— Não ha nenhum ahi. Estão todos guardando o rebanho. *Mé, mé...*

Hilaridade geral. O proprio sr. Seabra riu-se da opportuna pilhéria.

Não obstante, a commissão directora não é unanime pela precipitada resolução de apoiar a chapa Bernardes-Urbano. E' um facto que toda a gente sabe. E a proposito da allusão que o sr. Seabra fez, ao papel que desempenhou quando foi escolhido candidato o sr. Epitacio, ha assumpto para uma interessante carta, relativamente á illustre e hoje notavel pessoa do sr. Raul Soares. — *P. C.*

LEITURA PARA TODOS

5 numero de Agosto deste magazine contendo as sensacionaes MEMORIAS DE UM MEDICO, acha-se á venda. (5623)

Noticias de Manáos informam que, ha dois mezes completos, a força federal ali acantonada não recebe soldo, por falta de numerario na delegacia.

Eis um facto que já a ninguem póde espantar. Com o sr. Calogeras no Ministerio da Guerra, os jornaes têm diariamente dois assumptos obrigados: um é o registro das obras, tantas das quaes sumptuarias e perfeitamente adiaveis, em que o ministro se empenha, estornando verbas do modo mais arbitrario; o outro é esse do atrazo de pagamento, que arrasta á miseria as guarnições nos Estados.

Não importa que semelhante conjuntura determine queixas e clamores, cuja justiça não se precisa accentuar. O sr. Calogeras descansa na mais cruel e reiterada indifferença. Num dia, a guarnição de Corumbá, em Matto Grosso, reclama contra o inqualificavel absurdo de se achar sem o seu soldo de cinco mezes. Quando o ministro a attende, é para ordenar o pagamento de um mez...

Depois, vem a força de Therezina, e somos informados de que ella soffre a mesma contingencia, em condições identicas. Mal se apagam os écos da supplica, que só é deferida em parte, quando o seja, sabemos que egual anomalia occorre no Ceará. Passa-se assim de Estado a Estado. Acaba-se em Manáos, onde é de imaginar a angustia das praças numa cidade privada, por si mesma, de quaesquer possibilidades de credito.

Parece-nos que já é tempo de terminar esse triste estado de coisas. Essa situação não importa só numa crueldade: é tambem uma vergonha.

A Perfumaria Nunes sempre foi e continúa a ser a que mais barato vende. Largo de S. Francisco de Paula, 25. (1171)

TELEGRAMMAS DO EXTERIOR

O novo representante da Santa Sé na França

Monsenhor Cerretti deseja conciliar os interesses francezes com os da egreja catholica

Paris, 3 — Monsenhor Cerretti, o primeiro representante da Santa Sé junto ao governo da Republica, depois de reatadas as relações diplomaticas entre a França e o Vaticano, e que chegou hontem a Paris, afim de assumir a direcção da Nunciatura, recebeu hontem mesmo diversos jornalistas, aos quaes manifestou a satisfação e o orgulho com que acceitára a importante missão.

O Nuncio declarou então que estava no seu proposito conciliar sempre os interesses da França com os da Igreja Catholica, que acreditava sinceramente solidarias.

As relações do representante da Santa Sé com o governo da Republica seriam aliás as que devem ser depois do nobre gesto da França.

De outra parte Monsenhor Cerreti acredita que a sua longa permanencia nas grandes democracias americanas lhe permittiria fazer comprehender a Roma o espirito da grande democracia franceza.

Nesse esforço poria todo o coração e toda a boa vontade. Affirmava ao mesmo tempo que esta attitude, que concordava com os seus sentimentos pessoaes, fôra igualmente dictada por instrucções formaes do Summo Pontifice, cujo maior desejo era ver a França retomar no mundo catholico o titulo e o papel tradicional de filha mais velha da Egreja.

Referindo-se ao sr. Jonnart, o Nuncio declarou que o representante francez deixára na Curia uma impressão politica perfeitamente avisada e justa.

Aliás não era desnecessario accrescentar quaesquer conceitos sobre a intelligencia e o grande tacto diplomatico do sr. Jonnart.

Por ultimo Monsenhor Cerreti declarou que o principal objectivo da sua missão era evitar conflictos, crear o mais perfeito entendimento e trabalhar pela prosperidade commum da França e da Egreja Catholica.

Tambem o sr. Jonnart, entrevistado pelos representantes da imprensa, affirmou por sua vez que eram excellentes as impressões que trouxera de Roma.

Trazia mais forte convicção de que Roma é no mundo um posto de observação incomparavel, onde a França deve occupar logar no primeiro plano, devido á propria importancia dos interesses francezes, tanto os de ordem moral como os de ordem material.

A cordialidade do acolhimento que lhe fôra dispensado testemunhava a mais tocante boa vontade e sympathia. Numa palavra, tinha verificado que as relações com a Santa Sé eram taes como se nunca tivessem estado interrompidas.

O orçamento naval britannico

Londres, 3. — Discutindo, na Camara dos Communs o orçamento naval, o sr. Amery annunciou que as quatro substituições de navios propostas pelo governo consistia na construcção, naquelle numero, de cruzadores de batalha do typo "de "Hood", armados de canhões de dezesseis pollegadas e maiores do que os actualmente em construcção.

O orador recusou-se a informar sobre o numero de canhões, por não ser de habito adiantar tal informação. Salientando que não significa competição ou provocação essa politica de substituição dos navios tornados obsoletos, disse que isto era apenas uma acção limitada e inadiavel, deante dos interesses da segurança do Imperio.

Referindo-se aos programmas da America e do Japão, argumentou que o Almirantado, propondo que aquelles navios só fiquem promptos em 1925, ficou exposto a censuras, por collocar a Armada britannica em risco de ficar temporariamente em situação de inferioridade deante das outras potencias. Mas o governo mesmo correndo esse risco, ordenou se evitasse qualquer passo que possa provocar a competição justamente nas vesperas de uma conferencia para o desarmamento.

Disse mais o orador que o objecto da conferencia do desarmamento era conseguir, por meio de um accordo, que não proseguisse o augmento das esquadras das tres maiores potencias navaes.

Mas como é certo que as outras potencias que participarão da conferencia não se desfarão dos navios recentemente construidos ou em construcção, esse quatro que constam do orçamento naval, ou talvez mesmo o dobro desse numero, não virão crear difficuldades ao problema que será objecto da conferencia de Washington.

O embaixador norte-americano no Chile

Nova York, 3. — O sr. William Collier, novo embaixador dos Estados Unidos no Chile, parte quinta-feira para a França, a tratar de negocios de seu interesse, seguindo dali a assumir seu novo posto.

A Italia no centenario do Brasil

Roma, 3 — O Conselho de Ministros resolveu que a Italia se fará representar na Exposição Internacional a realizar-se no Rio de Janeiro, por occasião das festas commemorativas do centenario da Independencia do Brasil, em 1922.

Os trabalhos da commissão internacional de Emigração

Genebra, 3 —A Commissão Internacional de Emigração realizou hontem a sua primeira reunião sob a presidencia do sr. Albert Thomas, presidente da Repartição Internacional do Trabalho. Ao abrir os trabalhos, o sr. Thomas explicou os motivos da ausencia dos representantes dos Estados Unidos e da Republica Argentina.

Em outubro proximo a commissão apresentará á Conferencia Internacional do Trabalho um relatorio sobre immigração.

O litigio de Vilna

Genebra, 3 — O Conselho da Liga das Nações propoz á Polonia e Lithuania que resolvam o litigio de Vilna na sessão de 25 do corrente, continuando ali a commissão militar, até ser adoptada qualquer decisão.

ARTIGOS PARA VIAGENS dos melhores fabricantes inglezes e francezes, N'A TORRE EIFFEL — Ouvidor, 97 — 99. (5671)

NO MUNDO POLITICO

O regresso do sr. Seabra

De sua viagem a São Paulo, aonde fôra fazer uma conferencia de propaganda ás candidaturas adoptadas pelos Estados dissidentes á presidencia e vice-presidencia da Republica, regressou hontem, pela manhã, o sr. J. J. Seabra.

Grande numero de pessoas aguardavam, na *gare* da Central, a chegada do governador bahiano.

Entre os que compareceram na estação, viam-se os representantes dos Estados do Rio, Pernambuco, Rio Grande do Sul e Bahia.

Recebidos os cumprimentos de boas vindas, o sr. Seabra dirigiu-se para sua residencia, de automovel, em companhia dos srs. Nilo Peçanha, deputado Manoel Reis e coronel Faria.

O sr. Seabra voltará no Estado de São Paulo, para fazer algumas outras conferencias de propaganda eleitoral em Campinas e Ribeirão Preto.

* * *

O sertão bahiano e a dissidencia

O sr. J. J. Seabra recebeu os seguintes telegrammas:

"BAHIA — Acabo de receber telegramma de Horacio de Mattos, informando que a zona sertaneja por elle dirigida está em paz. Abraços pela feliz excursão. — *Antonio Seabra*, chefe de policia."

exito da viagem e pelo bom regresso de São Paulo, felicito-vos pelo exito da viagem e pelo bom resultado que vae tendo a propaganda da chapa dissidente. O sertão está em completa paz. Mais uma vez hypotheco-vos minha franca solidariedade. Saudações. — *Horacio de Mattos*, delegado regional."

NAVALHAS SUECAS 3 COROAS, C. V. Heljestrand legitimas. CASA HERMANNY, Gonç. Dias, 54. (5366)

As Roupas para Meninos
da A TORRE EIFFEL
desafiam toda a concorrencia, pela excellente qualidade dos tecidos e perfeito acabamento. OUVIDOR, 97—99 (5671)

O chefe de policia conferenciou hontem, á noite, com o presidente da Republica.

Réis 70$000
Uma magnifica bateria de aluminio com 14 peças uteis inclusive uma chaleira de 3 litros. Na Casa Muniz — Ouvidor, 7! (5672)

Em requerimento ao ministro do Interior, o dr. Pedro Rodovalho Leite Ribeiro pediu exoneração do logar de escrivão da 1ª Pretoria Civel desta capital.

Perfumarias finas, novidades de todos os fabricantes na "Perfumaria A' Garrafa Grande", rua Uruguayana, 66.

BANCO MERCANTIL DO RIO DE JANEIRO
RUA PRIMEIRO DE MARÇO, 67
Presidente, João Ribeiro de Oliveira e Souza; director, Agenor Barbosa.
Banco de Depositos e Descontos. Faz todas as operações bancarias. (10318)

Pyorrhéas, fistulas e abcessos, tratamento garantido com o especifico PYOL, approvado pela Saude Publica. A. Sobral, C. Dentista, Rodrigo Silva, 18. Só trata desta especialidade.

O ministro da Viação autorizou a commissão de liquidação do Lloyd Brasileiro a resolver, como entender conveniente, todas as hypotheses de acidentes no trabalho, submettidas ao seu exame, exceptuadas unicamente aquellas em que a acção judiciaria tenha sido julgada improcedente.

A Casa Hermanny possue o maior sortimento de TESOURAS VITRY, legitimas, para todos os fins e a preços vantajosos. (5366)

Achamos muita graça nos governos deste paiz, quando, nas suas mensagens e nos seus discursos, tratam da crise de transportes que asphyxia a producção nacional, e promettem, cheios de calor, remedios promptos e decisivos para ella. E' interessante esse jogo de promessa, porque nem se promovem os meios de desenvolver os nossos recursos, em tal sentido, onde os mesmos faltam de maneira absoluta, nem sequer se melhoram os existentes, ainda quando fiscalizados directamente pela administração publica. As poucas excepções abertas no caso só servem para confirmar e fundamentar a regra.

Veja-se o que acontece com a Leopoldina, contra a qual ainda hontem se levantaram os protestos da população de Miracema, no Estado do Rio. Essa empresa, fiscalizada pelo governo e sujeita ás obrigações de um contrato, deixa que a producção de um municipio importante como aquelle fique, mezes e mezes, exposta ao sol e á chuva, deteriorando-se e apodrecendo, na espectativa de transportes.

Agora mesmo, aguardam embarque, nessas condições, quarenta e cinco mil saccas de café. O mez passado a omnipotente companhia ingleza não forneceu a Miracema senão seis vagões! Pois factos dessa ordem nunca levaram a Leopoldina a soffrer um contratempo. Embora os elementos de que dispõem para coagil-a a attender melhor aos interesses da região, os poderes publicos fecharão os olhos mais uma vez, agora, e os prejudicados que esperem as novas promessas das mensagens e discursos.

Não estamos vendo o exemplo da *Great Western*? Por escarnecer de quatro Estados, prejudicando-os de morte nas grandes fontes do seu trabalho, vae beneficiar de um augmento de 75 °/° nas tarifas!

Placas Esmaltadas as mais artisticas para firmas, numeração, reclames, etc., na Fundição Indigena (1038)

Vem de longa data a medida que prohibia a realização de *pic-nics* no Jardim Botanico.

Examinando o assumpto e vendo que para a prohibição não havia motivo, o governo resolveu revogar a medida, para que a população possa ali realizar essas diversões.

914 Allemão legitimo — Todo o cuidado é pouco! Só se deve comprar em casa de toda a confiança, como é a CASA HERMANNY. Gonç. Dias. 54. (5616)

NA CAMARA

Foi encerrada a 3ª discussão do projecto sobre medidas de emergencia

Presentes 75 deputados, foi aberta a sessão de hontem, sob a presidencia do sr. Arnolpho Azevedo. Approvada, sem observações, a acta, foi lido o expediente, que constou dos seguintes papeis:

Officios: do Senado, communicando que não deu assentimento á proposição da Camara, referente á rêde de estradas estrategicas do Rio Grande do Sul; do Ministerio da Marinha, prestando informações sobre as obras de que necessita a ilha do Boqueirão; do sr. Munhoz da Rocha, participando ter reassumido o cargo de presidente do Paraná; do presidente do Rio de Janeiro, communicando a installação da assembléa estadual; telegramma do presidente da Camara do Perú, agradecendo as homenagens da Camara por occasião da passagem do primeiro centenario da independencia daquelle paiz.

E' em seguida lido e apoiado, entrando immediatamente em discussão, o seguinte requerimento do sr. Evaristo do Amaral:

"Requeiro que, por intermedio da mesa, sejam solicitados os seguintes dados:

Do Ministerio da Viação —

a) informações completas e detalhadas sobre a concessão outorgada á Agencia Havas pelo decreto numero 14.174, de 19 de maio de 1920;

b) cópia das informações prestadas pela Repartição Geral dos Telegraphos, como de quaesquer outras que o respectivo processo tenha recolhido, a começar da petição inicial, em junho de 1919, até o estado em que se encontra o caso;

c) cópia do parecer do consultor geral da Republica ou do consultor juridico do ministerio ou, na falta, os motivos pelos quaes foi dispensada a audiencia do consultor juridico do ministerio, em assumpto primordial, entre as funcções do cargo;

d) cópia da petição inicial da Agencia Havas e das demais petições que lhe seguiram.

Do Tribunal de Contas —

a) informações completas e detalhadas do processo de que resultou a negação de registro, em todos os tramites da respectiva elaboração, desde os pareceres do corpo instructivo até o despacho em plenario, inclusive cópia dos votos divergentes, se houve; das petições e documentos offerecidos pela interessada, por via official ou directamente, e tudo o mais que seja necessario ao esclarecimento do assumpto;

b) informações identicas sobre o recurso interposto em dezembro ultimo até o despacho final, ora definitivo.

O presidente declarou que, com a sessão, expirava o prazo de recebimento de emendas, no orçamento da Receita.

Falou o sr. Natalicio Camboim, que fez o elogio funebre do ex-deputado por Alagôas Miguel Palmeira e requereu fosse consignado em acta um voto de pesar. O sr. Raymundo de Miranda orou, no mesmo sentido, e o requerimento foi approvado.

O sr. Evaristo do Amaral tratou, mais uma vez, da vaccina obrigatoria, combatendo-a.

O sr. Tavares Cavalcanti succedeu-o na tribuna, para justificar um projecto de lei. Falou sobre o ensino profissional, e enviou um objecto de seu discurso — arranjar um premio de cem contos de réis para a Associação dos Empregados do Commercio da Parahyba, tendo como causa a creação de uma academia de sciencias commerciaes.

Passando-se á ordem do dia, foram julgados objecto de deliberação projectos apresentados, na sessão anterior, pelo sr. Eurico do Valle, e o do sr. Tavares Cavalcanti.

Em seguida, passou-se á materia constante do avulso, sendo então approvados os seguintes projectos: [illegible]

[illegible]

As medidas de emergencia

O presidente annunciou a seguir a 3ª discussão do projecto do Senado decretando medidas de emergencia.

Foram lidas e apoiadas as seguintes emendas, que entraram conjuntamente em discussão:

[illegible]

dos compromissos e que se acha sujeito o imposto de exportação, dado em garantia não é licito abolir ou diminuir o valor das garantias empenhadas. Assim tal condição seria material e juridicamente impossivel e a condição, que se resente desse vicio é inexistente.

Além disso, os Congressos reunem-se periodicamente uma vez por anno e nos Estados em que fosse possivel aos Congressos eliminar dos seus orçamentos ou apenas reduzir o imposto de exportação talvez nesses Estados o periodo das sessões legislativas não mais achasse opportunidade para satisfazer a condição exigida. De resto, a referida condição aggravaria a situação do productor onerado de maior imposto, visto como der favores aos que menos delles precisam e recusal-os aos notoriamente necessitados, que por esse processo de "beneficencia" ficariam impedidos de levar os seus productos aos mercados. Não parece, pois, que seja a alludida condição meio idoneo para intensificar a producção e proteger o productor. — *Arlindo Leone*."

Autorizando o governo a liquidar as dividas contrahidas pelos funccionarios publicos civis e militares e diaristas da União, com estabelecimentos bancarios, associações de classes ou particulares para pagamento dos quaes tenham sido feitas consignações, reembolsando-se o Thesouro das consignações em folhas de pagamento acrescidas dos juros de 8 % annuaes sobre o saldo devedor. — *Vicente Piragibe*.

Abolindo a taxa de fiscalização sanitaria dos productos e subproductos da pecuaria;

— Supprimindo o art. 1º do projecto, por inutil, do sr. Gonçalves Maia.

Finalmente, determinando que sempre que num mez o valor das importações de mercadorias exceder ás das exportações para o estrangeiro, os direitos de importação de mercadorias para consumo tornar-se-ão a partir do quarto mez depois do trimestre de que se tiver verificado o excesso augmentado [illegible] — *Mauricio de Medeiros*".

Um unico orador discutiu o projecto, foi o sr. Luiz Guaraná. [illegible]

[illegible]

E levantou-se a sessão.

Nas commissões

A de Saude Publica funccionou sob a presidencia do sr. Palmeira Ripper. O sr. Zeroastro Alvarenga apresentou longo parecer favoravel ao projecto de vaccina obrigatoria.

O parecer, que foi assignado por todo a commissão, pediu e obteve vista o sr. Domingos Mascarenhas.

A partida da "Sarmiento"

A fragata "Sarmiento", que durante dias esteve na Guanabara, proseguiu, hontem, á noite, o seu roteiro de instrucção de aspirantes, com rumo á ilha da Trindade.

A's 4 horas da tarde, o encarregado de negocios da Argentina deu, nos salões da legação, em homenagem aos officiaes da "Sarmiento", uma recepção ás pessoas amigas.

Compareceram á recepção os elementos representativos do mundo official assim como varias patentes da nossa Armada.

Realizou-se hontem á tarde á linda festa levada a effeito pela legação Argentina, em homenagem á brilhante officialidade do "Sarmiento".

A recepção foi concorridissima, estando os salões da legação ornamentados artisticamente de flores naturaes, trabalho de que se incumbiu "A Flor de Liz".

ARMAZENS BRAZIL
Bonificação mensal
Durante o mez corrente, — a titulo de bonificação — resolvemos sacrificar diversos artigos conhecidos e de uso diario, que serão vendidos pelo seu
Custo Real
Crepon de seda, todas as côres, metro . . . 6$800
Setim lavavel, branca, metro . . 6$200
Sarja e Bengaline de lã de todas as côres, metro . . . 7$900
Flanella de algodão, de todas as côres, metro 1$700
Garçonnets de brim de côres de 1 a 4 annos 3$900
Ditos de fustão . 5$900
Meias brancas e pretas para Senhoras, par . . 2$400
Ditas de seda, par . . . 6$500
Aventaes para creadas . . 2$400
Reps moiré, metro . . . 2$800
Morins Armazem Brasil, peça . 23$500
ASSEMBLÉA, 104
GONÇALVES DIAS, 6
(5673)

Os concursos na Armada

Depois de amanhã, deverão ter começo as provas do concurso para interno dos hospitaes da Marinha.

As provas do concurso para pharmaceuticos serão tambem feitas depois, somente, da junta de recurso, que requereu o candidato inscripto Angelo Salles Martins, cuja inspecção de saude foi sabbado, tambem.

Por outros dois candidatos que recorreram do laudo da junta medica ordinaria, um foi inhabilitado.

ROUPA BRANCA PARA HOMENS
FINA, ELEGANTE E DURAVEL
E pelo menor preço
Ramos Sobrinho & C.ª
91, Rua da Quitanda, 91
Proximo á rua do Ouvidor
(1419)

Por estar embriagado, caiu do bonde, ferindo-se gravemente

Em um electrico da linha Leme, viajava hontem, pela manhã, Antonio Lopes, de 52 annos de edade, casado, portuguez, carroceiro da Limpeza Publica, residente á rua Voluntarios da Patria n. 71, quando, ao passar o vehiculo pela rua da Passagem, [illegible] cair, ferindo-se na cabeça e nas mãos.

[illegible]

O motorneiro foi detido, afim de explicar como se deu o facto, na delegacia do 7º districto.

Recommendamos a V. Ex., pela sobriedade, bom gosto e commodidade em preços, a
ALFAIATARIA FLUMINENSE
RUA URUGUAYANA, 22
Entre 7 de Setembro e Carioca.
Preços marcados. (1172)

A SOCIEDADE ELEGANTE é convidada a visitar a GUANABARA [illegible]
54
R. Carioca, 54 — Central 92

TRANSFERENCIA DE FISCAES DO JOGO

O sr. Abdenago Alves, director da Receita Publica, transferiu o fiscal de jogo Renato Serra de Villela, do Club dos Tenentes do Diabo para o Derby Club, e o fiscal deste ultimo, Pedro Paes, dos Santos, para aquelle.

Bronchites, asthma, coqueluche. Elixir de Mastruço (1148)

A SITUAÇÃO ECONOMICA E FINANCEIRA DO BRASIL

O "Diario Official" de hoje publicará o parecer do dr. Francisco de Paula Leite Oiticica sobre a situação economica e financeira do Brasil em 1921, parecer esse que attende á circular [illegible] Homero Baptista, ministro da Fazenda.

Por traspasse de contrato
Real liquidação do grande stock
Preços sem exemplo
Filial da Joalheria ADAMO
98, OUVIDOR,98
(5149)

O EMPRESTIMO MUNICIPAL DE 50.000 CONTOS

As apolices isentas de emolumentos

Em aviso n. 18, de 25 de julho findo, dirigido ao prefeito, o ministro da Fazenda deu conhecimento [illegible] de haver resolvido, reconsiderando o seu despacho de 25 de junho anterior, e á vista do disposto no art. 11 da lei n. 939, de 29 de dezembro de 1902, dispensar a Municipalidade do pagamento, reclamado pela Camara Syndical dos Corretores Publicos, a titulo de emolumentos pelo exame, julgamento e admissão á cotação official, na Bolsa do Rio de Janeiro, das apolices ao portador ou nominativas, do emprestimo de 50.000:000$000. Ficou, assim, attendido o pedido da Prefeitura, feito em o officio n. 654, de 21 de março deste anno.

"CIGARROS MISTURAS"
Manufactura esmerada de LOPES SA' & C., são os melhores.
Rua Santo Antonio, 5|9. (1072)

PROHIBIÇÃO DE INGRESSO EM TERRENOS SITUADOS EM DEODORO

Uma recommendação do commandante da 1ª região militar

O commandante da 1ª região militar, em boletim de sua repartição, baixou hontem a seguinte recommendação:

"Os srs. commandantes de brigadas e unidades não embrigadadas desta divisão dêm conhecimento ao pessoal das diversas unidades ser expressamente prohibido o ingresso, nos terrenos do Ministerio da Agricultura, paiol de polvora e outros particulares aramados de Deodoro.

A reincidencia na infracção dessa prohibição deixa transparecer falta de conhecimento geral da medida, e para que nem de leve se possa emprestar ao caso franca desobediencia, que seria lamentavel acto de indisciplina, as autoridades militares providenciem sobre a execução completa dessa reiterada ordem, de modo que cessem tambem as repetidas reclamações junto ao sr. ministro da Guerra."

LAMBERT
Procurem as perfumarias "Lambert"
SABONETE LAMBERT o mais perfumado, o melhor para a pelle e o preferido por todos que já o experimentaram.
A venda em toda a parte

Os bondes grandes de 200 réis

Um appello á Prefeitura

Uma commissão, composta dos srs. Rangel Costa & C., Cunha Pinto & C. e Leonardo Ferreira, Irmãos & C., representando os commerciantes, medicos, advogados, dentistas e outros profissionaes installados á Avenida Rio Branco e ás ruas da Quitanda, Carmo, S. José, Assembléa, Sete de Setembro, Clapp, Misericordia, 1º de Março, Mercado, Ouvidor e Mercado Municipal, entregou um memorial ao prefeito, pedindo a revogação do decreto [illegible]

[illegible]

A eterna boa sorte dos ladrões

Os ladrões, os adoraveis ladrões que a policia não persegue, estiveram hontem na Imprensa Ingleza, á rua Camerino n. 61, pertencente á firma Wileman & C.

Sem ter quem os aborrecesse, levaram varias moedas de nickel no valor de 400$000, e oito chaves de portas internas.

Os profissionaes entraram por meio de chaves falsas.

O lesado procurou a policia, [illegible] substituidas as fechaduras.

AMANHÃ
SANTA CATHARINA
60 CONTOS
JOGAM 15 MIL BILHETES
SONHO DE OURO
(20849)

Atropelou, mas foi preso

Pelo auto 2.958, dirigido pelo chauffeur Carlos Soares, residente á rua Senhor dos Passos n. 141, foi hontem atropelado, á avenida Gomes Freire, esquina da rua da Relação, o engraxate Novelli Giovanni, de 16 annos, solteiro, residente á rua Silva Jardim n. 94, produzindo-lhe um ferimento na região frontal.

O chauffeur foi preso pelo inspector de vehiculos n. 18 e autoado no [illegible] districto.

O menor foi medicado no posto da Assistencia.

MIGUEL BRAGA — Callista. Quitanda, 79, sob., esq. Ouv. Tel. N. 5502 (4888)

Caiu de grande altura e morreu

— A victima foi um sentenciado

[illegible]

O delegado de dia

Esteve de serviço, hoje, na Repartição Central de Policia, o 1º delegado auxiliar.

O REVERSIVEL 524
O ENGENHO "INDIO"
é a melhor moenda para canna.
HASENCLEVER & Co.
Avenida Rio Branco, 69|77
Rio de Janeiro
(3901)

Morreu no hospital

[illegible]

Brasil-Argentina

A nossa Universidade no centenario da congenere portenha

Attendendo ao convite que lhe dirigiu a Universidade de Buenos Aires, o Conselho Universitario da Universidade do Rio de Janeiro resolveu enviar áquella capital uma delegação, composta dos seus membros professores drs. Bruno Lobo, Luiz Cantanhede e Abelardo Lobo, afim de representarem a nossa Universidade nas solennidades commemorativas do centenario da fundação daquelle instituto argentino.

A referida delegação partirá, em desempenho de sua missão, no proximo dia 6, a bordo do paquete *Brabantia*.

Occasião propicia

E' verdadeiramente mysterioso por 7$500, meias toda de SEDA, TYPO, FRANCEZA, qualquer cor para senhora, só CASA INDIANA que offerece estas vantagens, rua do Ouvidor e Avenida, é uma illusão, artigos para homens a perfumarias é assombrozamente, muito BARATO!... Rua dos Andradas n. 11. Proximo do Largo de S. Francisco de Paula. (5658)

ELIXIR DE INHAME
Depura — Fortalece — Engorda
(10038)

Casa Guimarães
200:000$000
SABBADO
Rua do Rosario, 71
5677

COMBATENDO A GANANCIA DOS SENHORIOS

O grande comicio de hoje, em São Christovão

A Liga dos Inquilinos e Consumidores, realiza, hoje, ás 5 horas da tarde, um grande comicio na rua S. Christovão, esquina da rua Figueira de Mello, em favor da lei do Inquilinato.

Falarão os srs. dr. Toledo Loyola, professor Vicente Avellar, Custodio Pedroso Guimarães, Alfredo Meirelles, Manoel Soriano, Antonio da Silva, Domingos Barbosa e mais outros oradores.

Em cada canto se vendem camisas, pyjamas e meias, mas
NO CAMIZEIRO
38, ASSEMBLÉA
ha mais onde escolher e menos que pagar.
(1328)

O GRANDE ORIENTE DE S. PAULO DESLIGOU-SE DO GRANDE ORIENTE DO BRASIL

Sobre o facto da desligação do Grande Oriente do Brasil, tivemos Grande Oriente do Barsil, tivemos informes novos. Sabemos que varias Lojas daquelle Estado, não são absolutamente solidarias com o Grande Oriente Estadual e continuarão obedientes ao Grande Oriente do Brasil. Já diversas que funccionam na capital paulista se reuniram e sob a direcção do dr. Accacio Ferreira reorganizam o Grande Oriente legitimo ao qual se agregarão todos os elementos que continuarem fieis ao poder legitimo da Maçonaria. Não será de admirar que, passada a primeira impressão de surpresa, volvam ao seio do Grande Oriente todos os elementos que delle se separavam e isso poderemos noticiar talvez dentro de poucos dias.

Na noticia hontem publicada temos a rectificar um topico referente a escandalos e desfalques attribuidos ao Grande Oriente de S. Paulo. Houve um equivoco na redacção da nota, equivoco que agora desfazemos.

Singular maneira de castigar os filhos

João Xavier, portuguez, casado, de 43 annos, é estabelecido com carvoaria á praia do Retiro Saudoso n. 101 e tem como empregado seu proprio filho, João, de 14 annos. O rapaz é peralta e viciado. *Avança* na gaveta paterna e *cae na farra*, com os amigos, chegando ao cumulo de passar noites fóra de casa.

O carvoeiro não lhe passa a mão pela cabeça, preferindo coçar-lhe as costas a correia e pão.

Hontem, o pequeno repetiu a scena, e João Xavier, porque o pello fugisse ao contacto da sola, disparou dois tiros para o ar, no intuito de amedrontal-o, segundo disse.

A policia do 10º districto prendeu, porém, o carvoeiro e quer processal-o, no minimo, pelo uso de armas prohibidas.

A FISCALIZAÇÃO DOS CLUBS DE JOGO EM S. PAULO

A designação de dois fiscaes

O director da Receita Publica designou o novo fiscal de jogo Juvenal de Oliveira Romão para fiscalizar o club Belvedere, em Santos.

Tendo sido concedida licença ao club dos Argonautas Carnavalescos, de S. Paulo, o mesmo director ordenou ao delegado fiscal respectivo que providenciasse sobre a respectiva fiscalização.

MODELOS
Vestidos e Chapéos do melhor gosto a preços excepcionaes de occasião, acaba de retirar da Alfandega. "Elegancias". Rua S. José 120 — Teleph. Central, 6191.
(5655)

Approvação de um acto do delegado fiscal do Espirito Santo

O ministro da Fazenda approvou a proposta do delegado fiscal no Estado do Espirito Santo, designando José Buzio da Silva para servir como agente fiscal interino no interior do mesmo Estado, no impedimento do effectivo Almir Guimarães, que vae servir no interior do Estado do Rio de Janeiro.

SABBADO
RIO GRANDE
100 CONTOS
JOGAM 18 MIL BILHETES
SONHO DE OURO
(20848)

QUEM PERDEU?

Temos em nosso poder um titulo de eleitor, encontrado na rua Conde de Bomfim.

Aqui fica, á disposição do seu legitimo dono.

OS MORADORES DA PENHA QUEREM PRESTAR UMA HOMENAGEM AO DR. BELISARIO PENNA

Ao prefeito do Districto Federal foi dirigido, hontem, o seguinte requerimento:

"Os abaixo assignados, moradores da Penha, reconhecendo os inestimaveis serviços prestados a esta localidade pelo eminente hygienista brasileiro dr. Belisario Penna, fundando e aqui mantendo o "Posto de Prophylaxia Rural", que tão bons serviços vem prestando a esta vasta população e á das circumvisinhanças é querendo, como profundo reconhecimento, gratidão e preito de intima, sincera e justa homenagem, provar cabalmente a firmeza de seus sentimentos, vêm, com o devido respeito pedir a v. ex. se digne denominar a rua Nicaragua (onde se acha situado o posto referido), d'agora por deante, com o nome de "rua Dr. Belisario Penna".

E' uma homenagem modesta, relativamente aos beneficios recebidos, mas é nascida do sentimento de gratidão dos habitantes da Penha.

Muitas ruas ha aqui com denominações incolores, como, por exemplo, "rua do Cajú", "rua da Estação", etc. a uma das quaes v. ex. poderá denominar de rua "Nicaragua", se assim o julgar conveniente, para não ferir melindres do paiz amigo.

Esperando merecer sua valiosa acquiescencia a sua justa e merecida petição, hypothecamos, antecipadamente a v. ex., a nossa immorredoira gratidão e esperamos deferimento. — Penha, 10 de julho de 1921. — (a.a.) *dr. Levindo Mello, padre Ricardo da Silva*, pharmaceutico *Padua Menezes*, etc. etc."

HOJE A' VENDA
O 3º NUMERO DO JORNAL PARA CREANÇAS
"O JUQUINHA"
GRANDES SURPREZAS!
GRANDE SUCCESSO!
(K 21413)

UM ANNO E CINCO MEZES DEPOIS!...

Por aviso de hontem, o ministro da Viação solicitou ao da Fazenda prvidencias no sentido de ser distribuida á Delegacia do Thesouro, no Estado de Minas, a quantia de 11:500$000, para pagamento ao pessoal da administração dos Correios na cidade de Campanha, da gratificação provisoria, cognominada da fome e concedida pelo decreto 14.097 de março de 1920.

DOENÇAS VENEREAS — Tratamento gratuito nos seguintes dispensarios:

Avenida Mem de Sá 291; Hospital Pró-Matre (Só mulheres), Av. Venezuella 159 (Cáes do Porto); Policlinica de Botafogo, rua Bambina 141; Dispensario Viscondessa de Moraes, Avenida Pedro Ivo 146; Posto de Prophylaxia Rural da Penha; Ambulatorio Rivadavia Corrêa, rua Flora 17, Engenho de Dentro.

UM REQUERIMENTO DA BARONE INDEFERIDO

Por despacho de hontem, o ministro da Viação indeferiu o requerimento em que a Companhia Crystaleria Barone pediu que os artigos da sua industria fossem classificados em uma tabella mais equitativa, de sorte a virem pagar menor frete.

PUNHOS -- COLLARINHOS
CAMISAS -- PYJAMAS
ROUPAS FEITAS
VILLA DE PARIS-35, Ourives
(5634)

Isenção de direitos para material

O ministro da Fazenda, em solução a um officio da Inspectoria Federal de Obras Contra as seccas, pedindo isenção de direitos para materiaes destinados á mesma repartição, declarou que a mesma deve dirigir-se á Alfandega do local da importação.

PREDIO
Tem V. Ex. interesse em mobiliar, não o faça sem visitar o CONFORTAVEL, Sete Setembro 32 e Alfandega 111. (1078)

A troca de visitas entre o exercito e a armada

O general Celestino Alves Bastos, chefe do Estado-Maior do Exercito, pretende fazer uma visita á Base Minada, na ilha do Mocanguê, devendo acompanhal-o nessa visita o almirante Frontin.

Alguns officiaes do Exercito completarão a comitiva do chefe do Estado-Maior, estando marcada a partida para a 1 1|2 da tarde, do cáes do Arsenal.

O PRIMEIRO CONGRESSO PAN-AMERICANO DE ESTUDANTES

A sua reunião, em Setembro, na capital do Mexico

Reunir-se-á na capital do Mexico, no proximo mez de setembro, o Primeiro Congresso Pan-Americano de Estudantes.

O Congresso Internacional da Liga de Estudantes de Nova York, de accôrdo com a Federação de Estudantes do Mexico, fez publicar na capital dos Estados Unidos uma convocação, afim de que todos os seus collegas do Novo Mundo assistam ao primeiro Congresso desse genero. Nesta convocação, o Conselho Internacional demonstra as esperanças que a humanidade deposita na America, que tanto tem pugnado pelas normas de equidade em face das relações internacionaes, estabelecendo uma egualdade de direitos para todos os homens, sem outras distincções que não as estabelecidas pela propria natureza e que cada povo tem um direito innato á livre disposição dos seus destinos.

Os signatarios dessa convocação esperam de antemão que os estudantes das Americas Central e do Sul emprestarão a essa iniciativa a mesma sympathia com que foi recebida pelos estudantes do Mexico, alimentando, tambem, a convicção de que todos os governos da America, á semelhança do do Mexico, que tudo lhes facilitará quanto a transporte da fronteira até á capital, onde o Congresso se deverá reunir, apoiarão em todos os sentidos a grande idéa, enviando os seus delegados de fórma a que nenhum paiz do Continente Americano fique sem representação em Congresso de tão alta significação.

O presidente do Mexico e o secretario das Relações Exteriores da mesma Republica serão convidados pelos estudantes para a inauguração e discurso de installação do referido Congresso. Todo o corpo diplomatico estrangeiro acreditado junto ao governo do Mexico, será convidado, assim como os representantes da imprensa mexicana e estrangeira e outras personalidades de destaque.

A delegação norte-americana, ao partir de Nova York, visitará o presidente Harding, e o secretario de Estado, Hughes, sendo da sua vontade que todas as delegações da America Central e do Sul se reunam em Nova York, para dali sairem com rumo á capital do Mexico, e onde deverão chegar antes de primeiro de setembro. A mesma caravana congressista visitará, na sua passagem, as cidades norte-americanas, de Washington, São Luiz, Missouri, Snto Antonio e as mexicanas de Tampico, Potosi e Queretaro, devendo chegar no Mexico ante de 15 de setembro, afim de tomar parte nos festejos do Centenario.

O programma detalhado será enviado a todos os paizes e aos grandes jornaes de toda a America. Os pontos principaes desse programma são: intercambio de professores e estudantes, de todos os paizes americanos; publicação da Revista dos Estudantes da America; torneios internacionaes de cultura physica, scientifica e artistica; intercambio de livros, jornaes, mappas e material escolar; fundação da Casa dos Estudantes da America; viagens e excursões academicas; Festa do Estudante Americano; Organização Continental dos Estudantes Americanos e verbas para a convocação e realização do segundo Congresso.

A convocação está assignada pelos delegados do Conselho Internacional da Liga, e que são da Argentina, Brasil, Chile, Colombia, Confederação Centro-Americana, Cuba, Equador, Mexico, Nicaragua, Panamá, Uruguay, Perú, Estados Unidos, S. Domingos e Venezuela.

O delegado brasileiro é o sr. Gilberto Freire, estudante de philosophia da Universidade de Columbia.

O dr. Torre Diaz, ministro do Mexico, acreditado junto ao nosso governo, esteve no palacio do Itamaraty, onde fez entrega do convite que a Confederação de Estudantes do Mexico faz á Universidade do Rio de Janeiro, afim de que ella se represente no referido Congresso e que será enviado ao barão de Ramiz Galvão.

Incontestavelmente são excellentes os queijos marca *Borboleta*. (K 11316)

A LOTERIA DO CENTENARIO

Um pedido de certidão do contrato negado pelo Thesouro Nacional

Tendo o Banco Nacional Ultramarino pedido certidão do teor do contrato lavrado, na Procuradoria Geral da Fazenda Publica, com a Cruz Vermelha Brasileira, para a extracção da loteria do centenario, o procurador geral da Fazenda deu o seguinte despacho: "Indeferido. A certidão deve ser pedida pela Cruz Vermelha Brasileira."

MOVEIS A PRESTAÇÕES, em boas condições, entregando-se na 1ª prestação de 20 % e sem fiador. Cattete n. 108. Tel. 3633, B. M., Casa Bella Aurora. (9211)

O ESCRIPTURARIO BENONI VEIGA, DO THESOURO NACIONAL, PEDIU APOSENTADORIA

O procurador geral da Fazenda Publica pediu providencias á Saude Publica no sentido de ser submettido á inspecção de saude o 1º escripturario do Thesouro Nacional Benoni Augusto de Santa Helena Veiga, visto ter requerido a sua aposentadoria.

DEPURATOL. Poderoso purificador do sangue. Infallivel na cura da Syphilis, rheumatismo, molestias da pelle. (7735)

O general Rondon vae fazer uma conferencia sobre Euclydes da Cunha

No proximo dia 15, 12º anniversario do assassinato de Euclydes da Cunha, o Gremio que o tem por patrono realizará, na Bibliotheca Nacional ás 8 horas, da noite, a commemoração que a 8 annos vem fazendo, em memoria do grande brasileiro. A conferencia de agora será feita pelo general Rondon, seu antigo collega e companheiro da Escola Militar. O producto desta, como das demais, destina-se ao monumento projectado na encosta da Babylonia.

Os bilhetes acham-se á venda nas livrarias Alves, Leite Ribeiro, Castilho.

NÃO SERA' ENGANO?

O ministro da Viação officiou hontem ao seu collega da Fazenda, solicitando providencias no sentido de ser paga a Dias Garcia & Cia. uma conta de material fornecido durante o mez de maio ultimo, á Repartição de Aguas e Obras Publicas, para conservação dos caminhos do aqueducto da Carioca e de todas as florestas a cargo daquella repartição.

A conta em questão importa — será crivel?!... — em 18$000!...

CASA DE SAÚDE DR. POGGI para cirurgia e partos. Preços modicos. R. Marquez Abrantes n. 192. Tel. S. 155 (13450)

O PAPEL PARA IMPRESSÃO DE JORNAES

O sr. Luiz Vicente de Affonseca, fiscal do despacho de papel para jornaes, convidou, por edital, os proprietarios dos periodicos que despacharam papel com isenção de direitos, durante o corrente anno, a remetterem á Alfandega, com urgencia a collecção dos exemplares publicados durante o primeiro semestre.

Depois de amanhã - Loteria Federal
200 CONTOS
Jogam 30 mil bilhetes; a vossa sorte está no SONHO DE OURO — Avenida Rio Branco, 158 — ORCAR & Comp.
(20850)

O CASTELLO ALVOROÇADO

Depois de navalhar o seu desaffecto, rola por numa ribanceira, ferindo-se

Hontem esteve alvoroçado o Castello, o morro tradicional Castello, que está sendo arrazado para embellezamento da cidade.

Por questões antigas, atracaram-se ali João Peres de Freitas, residente na estalagem do Bastos, e João Gorni, morador á travessa de S. Sebastião n. 35.

Primeiramente, os dois homens trocaram insultos pesados e depois engalfinharam-se. Mais dextro, mais perverso e mais desleal, Freitas, aproveitando um instante de distracção do adversario, embebeu-lhe a lamina de afiada navalha no ventre, lado esquerdo.

O acto covarde despertou a indignação dos que assistiam á peleja, e o aggressor achou conveniente fugir.

Perseguiram-no alguns populares, para que a evasão não se realizasse. No ardor da carreira, Peres de Freitas rolou uma ribanceira e caiu de grande altura, ficando quasi soterrado.

A custo, foi elle tirado dali e levado para a séde da delegacia do 5º districto, emquanto a sua victima recebia soccorros na Assistencia.

AVISO NECESSARIO
A legitimidade do calçado "POLAR" só é garantida quando, sobre a sola, estampado a fogo, tiver o seguinte carimbo:
Pedir os novos modelos fórmas 21, 22 e 23. nas bôas sapatarias.
Fabr. de Calçado "POLAR"
Rio de Janeiro
(5650)

Cobrador que age insultando o devedor

CONDEMNADO POR INJURIAS VERBAES

No processo crime por injurias verbaes em que é querellante Joaquim Ferreira Braga e querellado José Gonçalves Pires, o juiz em exercicio na 7 pretoria criminal, dr. João Brasilio Ferreira da Silva, exarou a seguinte sentença:

"Vistos e examinados os presentes autos de queixa crime em que é querellante Joaquim Ferreira Braga e querellado José Gonçalevs Pires, á fls. 2, diz o querellante que no dia 1º de janeiro do corrente anno ao se dirigir á estação circular da Penha, foi inopinadamente insultado pelo querellado que o chamou de "ladrão", "velhaco" e outros nomes, pelo facto delle ainda não haver pago a quantia de 1:032$000 de trabalhos effectuados pelo querellado, tendo o dr. promotor publico adjunto declarado nada ter a additar á queixa, foi a mesma recebida, sendo o querellado qualificado a fls. 16 e, na sua presença, inquiridas as testemunhas de accusação e as de defesa.

Ao ser qualificado o querellado apresentou a defesa, á fls. 17, na qual confessa o seu acto, diendo, entretanto, que fôra tambem insultado e que, assim, improcedente é a queixa por ter havido compensação ans injurias.

O que tudo bem ponderado:

Considerando que não houve preterição de formalidade de processo;

Considerando que não procede a nullidade arguida de incompetencia de juizo, porque, nos termos do art. 126, paragrapho 4º, n. 4, do decreto n. 9.263, de 1911, é da competencia dos pretores processar e julgar os crimes de injurias verbaes e o proprio querellado na primeira audiencia declarou que convinha no fôro em que em que estava sendo processado, — termo a fls 15.

Considerando que está sobejamente provado com o depoimento de fls. 20, *usque* 35, que o querellado, por diversas vezes injuriára o querellante, chamando-o de "ladrão", "velhaco" e outros nomes, e assim procedeu no dia 1º de dezembro do anno preterito, no momento em que este se achava na estação circular da Penha á espera de um trem;

Considerando que dos autos resalta a prova de que o querellado agiu com a intenção de denegrir a reputação, a honra do querellante, seu devedor e dispol-o ao desprezo publico;

Considerando que o proprio querellado confessou o crime que lhe foi imputado, accrescentando, entretanto, que houve troca de insitos;

Considerando não ficou provado que o querellante injuriára tambemo querelado; dizem as testemunhas que elle nada respondera que pudesse insultal-o, apenas aconselhára-o a que recorresse aos meios judiciaes;

Considerando que a prova offerecida pelo querellado é deficiente não tendo ficado provado a troca de insultos e das tres testemunhas apenas a de fls. 5 se refere a uma discussão que diz ter havido entre os litigantes;

Considerando que o equivoco do querellante, dando o facto como passado em 1º de janeiro, em vez de 1º de dezembro, não annulla a queixa por estar a mesma revestida das formalidades legaes;

Considerando que o querellado praticou o crime com circumstancias aggravantes;

Considerando que a seu favor não póde ser reconhecida nenhuma circumstancia attenuante, á vista da prova offerecida á fls. 66 e seguintes:

Considerando mais o que dos autos consta, julgo procedente a presente queixa crime e condemno José Gonçalves Pires a cumprir a pena de dois mezes de prisão cellular, e a pagar a multa de 225$, grão medio do art. 317, letra "e" do Codigo Penal, combinado com o art. 319, paragrapho 3º do mesmo Codigo nas custas. Publique-se, registre-se e intime-se."

As vantagens de um grande plano Loterico!...

Offerece reaes vantagens o importantissimo plano da Loteria Federal a extrahir-se depois de amanhã, Jogam sómente 30 mil bilhetes e tem um elevado numero de premios; entre elles o primeiro que é de 200 contos. Irá ao encontro da sorte quem se habilitar no Centro Loterico á rua Sachet, 4.

O COLLECTIVO

O presidente da Republica despachou hontem com o ministerio

O presidente da Republica presidiu hontem a reunião do Ministerio, para despacho collectivo, que se realizou pela manhã e á tarde.

Foram assignados os seguintes decretos:

Na pasta da Guerra — Promovendo na arma de artilheria, ao posto de coronel, por antiguidade, o graduado Alfredo Vidal, e por merecimento o tenente-coronel Pedro Frederico Leão de Souza, que contará antiguidade de 22 de junho ultimo;

Declarando sem effeito o decreto de 22 de junho ultimo na parte que promoveu ao posto de tenente-coronel por merecimento o graduado do quadro especial da arma de artilheria Alfredo Vidal;

Concedendo um anno de licença em prorogação da que obteve para tratamento de saude, ao mestre de musica do Collegio Militar do Rio de Janeiro, Olympio Manhães Guarany;

Concedendo as honras do posto de tenente-coronel, ao major reformado Arthur Paulino de Souza, visto ser professor vitalicio do Collegio Militar de Barbacena;

Concedendo troca de corpos entre si, conforme pedem, aos capitães da arma de infanteria Ildefonso Leite Bastos, ajudante do 8º batalhão de caçadores, e Hermes Borges de Andrade, commandante da 1ª companhia do mesmo batalhão;

Reformando o capitão de artilheria Themistocles Nina Rodrigues, visto ter attingido a edade para a compulsoria;

Transferindo na arma de artilheria, os capitães Fernando Lopes da Costa, do cargo de ajudante do 4º regimento em Itú para o 1º de bateria do 3º grupo de obuzes na margem do Taquary, e Cassildo Krebs, desta bateria para aquelle cargo;

Classificando no quadro supplementar da respectiva arma o major de cavallaria Augusto Vieira da Costa;

Mandando reverter á 1ª classe do Exercito o 1º tenente aggregado á arma de engenharia Waldemiro Pereira da Cunha, visto ter sido julgado prompto para o serviço em nova inspecção de saude;

Declarando chamar-se Oswaldo Pereira de Carvalho e Frederico Augusto Rondon, os aspirantes a official promovidos ao posto de 2º tenente, este de artilheria e aquelle de cavallaria, por decretos de 8 de julho e 15 de abril de 1920;

Rectificando o decreto n. 14.894, de 29 de junho de 1921;

Declarando em disponibilidade, em vista do termo da inspecção de saude a que foi submettido, o ministro do Supremo Tribunal Militar, marechal reformado Olympio de Carvalho Fonseca.

Na pasta da Viação — Sanccionando a resolução legislativa que autoriza a abrir e abrindo o credito especial de 97:725$963, destinado ao pagamento das despesas do Districto radio-telegraphico do Amazonas;

Prorogando até 31 de outubro proximo futuro, o prazo marcado á Companhia Estrada de Ferro S. Paulo-Rio Grande, para a conclusão das obras de alargamento da plataforma em frente ao armazem da estação de Curityba, da E. F. do Paraná;

Promovendo, por merecimento, a chefe de secção da Administração dos Correios do Estado do Rio de Janeiro, o 1º official Cornelio Anastacio Lopes Junior.

Na pasta da Justiça — Reconduzindo o bacharel José Moreira Brandão Castello Branco Sobrinho, no logar de juiz municipal do 1º termo da comarca de Cruzeiro do Sul, no Territorio do Acre;

Concedendo accrescimo de vencimentos: de 20 % ao dr. José Mattoso Sampaio Corrêa, professor cathedratico da Escola Polytechnica do Rio de Janeiro, e de 5 % ao dr. Clementino Rocha Fraga Junior, professor cathedratico da Faculdade de Medicina da Bahia;

Reformando, na Policia Militar do Districto Federal, o cabo conductor do corpo de serviços auxiliares Francisco Alves Baptista e soldados Antonio Ribeiro da Costa e Manoel Julio Michilles;

Nomeando supplentes do juiz substituto federal, na secção de Alagoas, 1º e 2º, na capital, respectivamente, bacharel Carlos Luiz de Araujo e Manoel Maria de Serpa Lopes; na secção de Pernambuco, 1º supplente, em Limoeiro, Jeronymo Heraclio do Rego; na secção de Minas Geraes, 3º, no municipio de Lima Duarte, Carlos Moreira Delgado, sendo exonerado desse cargo Francisco Theodoro de Almeida.

Na pasta da Marinha — Exonerando o capitão de corveta Joaquim Cordeiro Guerra, do cargo de commandante do torpedeiro "Goyaz";

Reformando o fiel de 1ª classe sargento ajudante do corpo de sub-officiaes da Armada, José Antonio de Souza, no mesmo posto e com soldo por inteiro e graduação de 2º tenente, e o enfermeiro naval de 1ª classe Amancio Soares da Silva, no posto e com o soldo de 2º tenente;

Promovendo: no Corpo de Engenheiros Machinistas Navaes, por merecimento, a capitão de corveta, o graduado Isaac Tavares Dias Pessoa; no Corpo de Saude da Armada, por merecimento, a capitão-tenente medico o graduado dr. Luiz Cordeiro Alves Braga;

Graduando: no Corpo de Engenheiros Machinistas Navaes em capitão de corveta o capitão-tenente Ismael Dias Braga e no Corpo de Saude, no posto de capitão-tenente medico, o 1º tenente dr. Heraldo Maciel;

Concedendo medalhas militares a diversos officiaes e praças.

Na pasta da Fazenda — Sanccionando a resolução legislativa que autoriza o Poder Executivo a ceder mediante arrendamento, ao Rio-Moto Club com séde nesta capital, uma área de 900 metros quadrados na explanada do morro do Senado ou em outro local que julgar conveniente e ao Aero-Club Brasileiro, uma área de terreno por elle já occupada, na ponta do Galeão, na ilha do Governador;

Nomeando o 2º official aduaneiro da Alfandega de Paranaguá, Oscar Dantas da Silva, para o logar de 4º escripturario da Delegacia Fiscal do Thesouro no mesmo Estado.

Na pasta da Agricultura — Concedendo autorização para funccionar na Republica, as sociedades anonymas "The English Electric Company" e "Universal Film Manufacturing Company".

Na pasta do Exterior — Nomeando o dr. Cincinato Braga, delegado do Brasil á Assembléa da Liga das Nações.

Briga de comadres

As comadres Amelia Maria e Laurita Passos, residentes á Avenida da rua José Domingues n. 42, hontem, ao cair da tarde, discutiam a eracidade de uma fabula de La Fontaine e não chegaram a um accordo.

Após longa disputa, passaram a vias de facto. Um filho de Amelia, de nome Gervasio, metteu-se na contenda e com uma cadeira quebrou a cabeça da comadre de sua mãe.

Vendo sangue, tratou de fugir. A offendida procurou as autoridades do 20º districto, onde narrou o facto.

Foi aberto inquerito.

Todo o porvir: 40, 50, 60 annos de saúde, felicidade, paz de espirito, dependem do cuidado que se dá ás crianças no periodo do seu crescimento. Assegurae-lhes um corpo são e robusto com a legitima
EMULSÃO DE SCOTT

SECÇÃO LIVRE

"O Estado de S. Paulo"

JORNAL DE MAIOR TIRAGEM E CIRCULAÇÃO NO BRASIL. SUCCURSAL: AV. RIO BRANCO, 137. TEL. 5.156 CENTRAL.

Os annuncios publicados neste importante jornal dão resultados compensadores aos annunciantes, visto a sua tiragem ser a maior do paiz e tambem por ter extraordinaria circulação no Triangulo Mineiro, Paraná, Santa Catharina, Goyaz, Bahia, Matto Grosso, Rio Grande do Sul, etc.

(5060)

Imprensa paulista

Deixei, desde hontem, de ser redactor d'*A Platéa*. Os que me honram com a sua amizade me encontrarão diariamente na redacção do *Jornal dos Debates*, folha de minha propriedade e direcção, á rua Lebero Badaró, 31, esquina da avenida de S. João.

São Paulo, 2 de agosto de 1921.

PINHEIRO DA CUNHA

(5659)

A furia de um auto-caminhão

Desobedecendo ao freio, vae de encontro a um predio e lança ao solo quatro operarios

A's 9 horas da noite de hontem o auto n. 12, da Limpeza Publica, conduzido pelo chauffeur José Francisco da Silva, brasileiro, branco, de 32 annos, residente á rua Pereira Azeredo n. 14, ao fazer a curva da rua Gustavo Sampaio, para entrar em Araujo Godim, desobedeceu ao freio e atirou-se sobre o predio n. 89 na rua Gustavo Sampaio, damnificando-o.

Com o choque, foram atirados ao solo quatro operarios que eram conduzidos naquelle caminhão, recebendo todos ferimentos no hemithorax, como tambem succedeu com o chauffeur.

Os operarios feridos foram os seguintes: Joaquim José de Souza, de 45 annos, trabalhador, casado, residente no Rio das Pedras; Mario Augusto Saraiva, residente á rua Visconde de Nictheroy numero 140; Firmino José Francisco dos Santos, de 46 annos, morador á rua Agra Filho n. 85 e José Pinto, casado, portuguez, morador na rua Visconde n. 103.

O auto conduziu os operarios, tendo os 16 restantes saido illesos. Os feridos foram soccorridos na Assistencia, tendo tido a delegacia do 30º districto conhecimento do facto.

A SUCCESSÃO PRESIDENCIAL NA ASSEMBLÉA FLUMINENSE

Moção de apoio aos candidatos da dissidencia

Na sessão de hontem da Assembléa Legislativa Fluminense, o deputado Sylvio Rangel, "leader" da maioria, tratou do problema da successão presidencial, fazendo um estudo da candidatura do sr. Arthur Bernardes e uma ligeira analyse das individualidades dos srs. Nilo Peçanha e J. J. Seabra.

Concluiu o seu discurso, apresentando a seguinte moção:

"A Assembléa Legislativa do Estado do Rio de Janeiro, constituida de representantes do pensamento politico, da vontade e das idéas do povo fluminense, cujo patriotismo a cada passo se vem evidenciando na pratica da mais legitima e sincera democracia republicana; interpretando com vivo orgulho as eloquentes manifestações do sentimento nacional, que se não adapta nem se amolda ás ambições dos corrilhos, não pactua nem se conforma com a usurpação de incontestaveis e sagrados direitos — que lhe conferiu nosso regimen constitucional; — com enthusiasmo applaude a attitude do insigne chefe e preclaro estadista sr. Nilo Peçanha, declarando-se absolutamente solidaria com a sua justificada candidatura á futura presidencia do Brasil e a do notavel bahiano, governador do seu Estado, dr. J. J. Seabra, á vice-presidencia, como unica solução feliz para, saneando de vez os máos habitos politicos, assegurar ao paiz um porvir de ordem e progresso."

O sr. Nelson Kemp requereu votação nominal para essa moção. Acceito esse requerimento, foi a moção unanimemente approvada.

O presidente, a requerimento do sr. Sylvio Rangel, designou a seguinte commissão para levar aos candidatos da dissidencia o resultado da assembléa: Mario Quintanilha, Benedicto Peixoto, Sylvio Rangel, Arthur de Souza e Aquilla de Miranda.

O sr. Eloy de Andrade, em longo discurso, justificou a seguinte moção, a ser enviada aos Estados alliados:

"A Assembléa do Estado do Rio de Janeiro, ao se reunir para os trabalhos da presente sessão, como representante do povo fluminense, de suas idéas e aspirações, manifesta o seu vivo apoio e calorosa solidariedade aos corpos legislativos dos Estados alliados, bem como os respectivos governadores, eminente chefe da politica nacional, que vem prestando o seu valioso concurso, irmanados todos, como se acham, na defesa intransigente da verdadeira democracia do paiz."

Essa moção foi unanimemente approvada.

O sr. José Maria pediu a transcripção, nos annaes da assembléa, dos telegrammas trocados entre os srs. Borges de Medeiros e Nilo Peçanha, requerendo fosse enviado ao presidente do Rio Grande do Sul o seguinte telegramma:

"Dr. Borges de Medeiros — A Assembléa Legislativa do Estado do Rio de Janeiro, interpretando o sentimento do povo fluminense, vem significar a v. ex. com o maximo respeito e maior acatamento o enthusiasmo com que foram recebidos os patrioticos telegrammas trocados entre v. ex. e o eminente chefe do Partido Republicano do Estado, o illustre dr. Nilo Peçanha, telegrammas inscriptos com caracteres indeleveis nos Annaes da Assembléa e aproveita a opportunidade para transmittir, por intermedio de v. ex., ao nobre povo da gloriosa terra dos Farrapos, as expressões de sympathia e gratidão do povo fluminense pela iniciativa civica de v. ex."

O sr. Mendonça Pinto, requereu e obteve a transcripção, nos annaes, do manifesto da dissidencia.

Antes tarde do que nunca

D. Altair já com a paciencia esgotada, esperando o marido, quando vem subindo a escada. — Não tens vergonha, em vir para casa a essas horas?! São quasi tres horas da manhã! O sr. Alfredo: — Não te zangues filha! Não me foi possivel vir mais cedo... — Estás embriagado! — Infelizmente... Eramos treze á mesa e ninguem quiz ser o primeiro a retirar-se! — Mas ficaste com um sujeito pouco... minha capa de borracha que hontem comprei na Fabrica de H. Schaye á Avenida Gomes Freire desconve, fui atraz delle e fiz-lhe ver que se enganara, e elle percebendo a minha capa e foi embora e eu vim.

O DIA NO SENADO

Os trabalhos das commissões de finanças e de marinha e guerra

Não houve sessão, hontem, por falta de numero. Compareceram apenas 19 senadores.

Entretanto, esteve reunida a commissão de finanças, sob a presidencia do sr. Alfredo Ellis e presentes os srs. Francisco Sá, Sampaio Corrêa, José Eusebio, Felippe Schmidt e Moniz Sodré.

Foram lidos, discutidos e assignados os seguintes pareceres:

Favoravel á duas das emendas do sr. Paulo de Frontin, offerecidas ao projecto que dispõe sobre os funccionarios administrativos das estradas de ferro federaes e manda contar o tempo de serviço prestado, para todos os effeitos, nas estradas encampadas. Quanto á terceira emenda, que estende aos funccionarios de concessão de portos, a commissão opinou que constituisse projecto especial; favoravel á proposição que manda vigorar o disposto no artigo 23 da lei n. 4.230, de 1920, que declara que continuará a ser feita pela Alfandega de Santos a arrecadação do imposto sobre liquidos, bebidas alcoolicas e sal, até hoje por ella procedida em beneficio da municipalidade daquella cidade; favoravel á proposição que equipara, para todos os effeitos, os machinistas da E. F. Ferro Rio d'Ouro, mesmo em vencimentos, aos de egual categoria da Central do Brasil; mantendo a resolução legislativa, vetada pelo sr. presidente da Republica, que manda contar, para todos os vencimentos, o dr. Evaristo da Veiga Gonzaga, secretario da Côrte de Appellação do Districto Federal; favoravel ao véto do presidente da Republica á resolução legislativa creando o cargo de engenheiro archivista do escriptorio de obras do Ministerio da Justiça com o vencimento de 12:000$000, devendo ser aproveitado um addido; indeferindo o requerimento em que o ex-sargento do quartel mestre, hoje tenente coronel da força publica do Estado de Pernambuco, Antonio Baptista de Oliveira Corrêa, pede reversão ao serviço activo do Exercito no posto de 2º tenente de infanteria por acto de bravura. O sr. Soares dos Santos, por outro lado, diz que só declarando que, "pela conclusão, visto entender que a reversão só será solicitada do serviço activo, concorrendo a mesma para fins do serviço militar"; indeferindo o requerimento em que Wademir Cavalcante Alves de Souza solicita a concessão, para construir á sua custa, um porto na Bahia de Salinas, no Estado do Pará, observadas as condições prescriptas na legislação vigente. O relator justifica o seu parecer dizendo que o projectado porto seria destinado á zona já servida pelo porto de Belém e a este ligada pela estrada de ferro de Bragança; as condições do porto de Belém, accessivel aos navios de maior calado, tornam dispensavel a construcção de outro porto em suas proximidades; e, finalmente, a pretendida construcção iria fazer ao porto de Belém, no qual foram applicados..... 60.649:3718642, ouro, com os juros garantidos pelo governo, que importaram, em 1919, em....... 3.463:7268660, ouro, uma concorrencia que acarretaria a diminuição da respectiva renda, dahi resultando o augmento dos encargos da União sem nenhuma vantagem; contrario ao projecto que autoriza o governo a mandar adquirir á Lloyd Brasileiro com o fim de transferir para o porto de Tutoya a escala que o mesmo fazia no porto da Amarração; e contrario ao projecto que autoriza a nomeação de uma commissão de engenheiros e empregados do Thesouro para examinar e dar parecer sobre as obras do porto de Santos e sua escripturação.

Foram presentes á commissão dois officios: um da Companhia Carbonifera de Imbahu solicitando providencias no sentido de ser, no orçamento competente, consignada a verba sufficiente para a conclusão do ramal do rio do Peixe, obra imprescindivel ao progresso do Brasil; outro da Companhia Brasileira Carbonifera de Araranguá, submettendo ao estudo da commissão o seu relatorio e pedindo apoio á medida que facilitem o desenvolvimento da industria do carvão.

O sr. Soares dos Santos diz que lhe foi distribuido o projecto augmentando os vencimentos e diarias dos Correios. Apezar de tel-o recebido com grande sympathia encontrou difficuldades em relatal-o, visto que a lei que reformou recentemente os Correios, ao determinar que ella tinha por fim melhorar as condições dos seus funccionarios, autorizando, para isso, uma despesa de 3.650:000$000. Pela tabella annexa, ao mesmo regulamento verifica que sómente na Directoria Geral o augmento foi de 8.000:000$000. Pelo projecto ella irá além de 10.000:000$000, sem contar com os augmentos feitos e propostos para as diarias.

S. ex. termina declarando precisar de umas informações do governo e nesse sentido apresentará á mesa um requerimento de informações em seu nome pessoal. E, por isso, o relator pede á commissão licença para adiar o seu parecer até que o governo forneça os elementos necessarios para bem julgar a materia.

A commissão concordou com o relator, tendo o presidente dado por findos os trabalhos.

Tambem se reuniu a de marinha e guerra, presidida pelo sr. Indio do Brasil e com a presença dos srs. Carlos Cavalcanti e Benjamin Barroso.

O sr. Carlos Cavalcanti offereceu á consideração dos seus collegas um projecto de lei:

"O Congresso Nacional decreta: Artigo unico — Nas promoções collectivas dos aspirantes a official ao posto de segundos tenentes, guardar-se-ão, nos quadros das armas, a mesma ordem de antiguidade, sem prejuizo de todos os effeitos, a mesma ordem de collocação que houverem obtido no de aspirante, atendendo-se, em caso especial, o decreto n. 772, de 31 de março de 1851."

Esse projecto foi subscripto pela commissão.

A commissão de diplomacia e tratados está convocada para uma reunião extraordinaria hoje, quinta-feira, depois da sessão do Senado.

A commissão especial de reforma do montepio, que devia reunir-se hoje, com a presença do ministro da Fazenda, desapareceu e ficou para amanhã essa reunião, na qual o presidente procederá a leitura do projecto definitivo de reforma do montepio.

NOTAS SOCIAES

NATALICIOS

Passa hoje o anniversario natalicio de d. Alzira Costa Rego, extremecida esposa do nosso companheiro deputado Costa Rego.

A anniversariante, que desfruta geral estima no vasto circulo de suas relações, receberá por esse motivo os cumprimentos de quantos se sentem distinguidos com a sua amizade.

—:—

Fazem annos hoje:

— o coronel Ferdinando Costa, funccionario do Ministerio da Fazenda;

— a senhorita Dulce de Vasconcellos, filha do dr. Augusto de Vasconcellos;

— d. Odette Pereira Travassos, esposa do dr. Lauro Pereira Travassos;

— o dr. João Thomé Saboya e Silva;

— a senhorita Aida Cardoso de Menezes, filha do sr. Frederico Cardoso de Menezes, escripturario do Thesouro Federal;

— a senhorita Gilda da Costa Pereira, alumna do Instituto Nacional de Musica;

— a senhorita Noemia Neves;

— d. Palmyra de Azevedo Valladão, esposa do sr. Adalberto Sabrosa Valladão;

— o sr. Leopoldo Martins Penna, chefe de secção dos Correios;

— a senhorita Lucia Catão, filha da viuva d. Leonor Catão;

— d. Isaura da Fonseca, esposa do dr. Carlos da Fonseca.

PRIMEIRA COMMUNHÃO

O collegio São Carlos, Franco Braga, realiza no proximo dia 7 de agosto, ás 8 horas da manhã, na egreja de S. Domingos, em Nictheroy, a primeira communhão de seus alumnos. Esse acto será abrilhantado com um discurso de um sacerdote franciscano e com a presença dos que se interessam, directo ou indirectamente, pela formação espiritual da mocidade brasileira.

CONFERENCIAS

— O professor Erasmo Braga, fará, hoje, ás 4 horas, na Associação Christã de Moços, uma conferencia em continuação da série patrocinada pelo Centro dos Estudantes Preparatorianos.

FALLECIMENTOS

Falleceu hontem, nesta capital, d. Anna Guedes Quintella, viuva do dr. Antonio Quintella Corrêa.

O enterramento effectuou-se hontem mesmo, ás 5 horas da tarde, saindo o feretro, que foi bastante acompanhado, da rua Ruy Barbosa, em Botafogo, para o cemiterio de São João Baptista.

A extincta, que pertencia a uma das mais importantes familias em Alagoas, deixa tres filhos menores: o engenheiro Antonio Guedes Quintella, o academico de direito Manoel Guedes Quintella, e o nosso collega de imprensa, dr. Guedes Quintella, advogado nesta capital.

— Falleceu hontem, á tarde, o innocente Norival, filho do sr. Domingo João de Oliveira; o enterramento realizar-se-á hoje, ás 8 horas da manhã, saindo o feretro da rua Quintino n. 10, na Estação Quintino Bocayuva, para o cemiterio de Inhaúma.

— Victima de antigos padecimentos, falleceu hontem, em sua residencia, á rua Barão do Bom Retiro n. 118, d. Adelaide Benedicta de Almeida Lopes.

O seu enterramento se effectuou hontem no cemiterio de Inhaúma, saindo o feretro da casa acima.

— Falleceu hontem, ás 8 horas da manhã, em sua residencia, á rua D. Delphina n. 31, d. Candida do Prado Mattoso, esposa do sr. Vicente Xavier Mattoso. O enterro realizar-se-á hoje, ás 10 horas, no cemiterio de S. Francisco Xavier.

Desapparecеu

Ao 3º delegado auxiliar queixou-se d. Maria Solerno, moradora á rua Lucindo Barbosa, 71, estação de Cascadura, que desde o dia 22 do corrente desappareceu de sua casa, sua filha Angela Solerno, de 15 annos de edade, apenas.

Angela sahiu, á tarde, daquelle dia, a passeio, não mais voltou á casa materna, não se sabendo o seu paradeiro. D. Maria foram promettidas providencias.

CASA LINO
Calçado de luxo. Ultimos modelos.
Rua 7 de Setembro 135. Telephone C. 5438. (5109)

PALMYRA
Hotel de Convalescentes
Sanatorio
Recommendado pelas maiores summidades medicas. (4566)

Theatros e Cinemas

NOTAS E NOTICIAS

THEATRO MUNICIPAL — Em 20ª recita do turno A canta-se, hoje, no Municipal, a opera "Lohengrin", de Wagner, com o tenor Gigli — protagonista.

Amanhã, grande concerto symphonico e vocal offerecido por Marinuzzi e todos os artistas, á orchestra e os córos, os modestos collaboradores dos seus successos.

—:—

O CENTENARIO E MEIO DA COMEDIA DO TRIANON — Completa hoje 150 representações a comedia "Onde canta o sabiá", de Gastão Tojeiro, em pleno successo no Trianon. Festejando o acontecimento, a empreza dará aos seus frequentadores um acto variado, cheio de interesse.

—:—

SOIRE'E DA MODA, NO PHENIX — Inaugura hoje a companhia Alexandre Azevedo as suas soirées da moda, que tanto interesse despertaram assim que foram annunciadas. Durante a representação da engraçada adaptação de Rego Barros, "Tancredo maluco", haverá exposição de modelos animados das melhores casas de modas do Rio.

—:—

VOU ME BENZE — Afinal vae hoje á scena, no S. José, a revista "Vou me benzê", cuja representação já foi adiada para que ella pudesse ser representada com irreprehensivel desempenho e perfeita montagem.

Da autoria de J. Miranda, escriptor theatral de outras peças, musicada pelo maestro Sinhô, do genero das peças populares, para espectaculos por sessões, ella não é, de certo, uma obra prima de literatura theatral, mas seu autor, bastante experimentado nessas lides, a considera como o seu melhor trabalho no genero.

Está dividida em dois actos, seis quadros e duas apotheoses. Uma dessas apotheoses é uma homenagem á Pró Matre.

RECLAMES

A companhia Chaby Pinheiro repete hoje a comedia allemã "O bode expiratorio", que é uma fabrica de gargalhadas. Enchente certa, no Palacio.

—:—No Recreio, a companhia João de Deus, repete nas duas sessões, a burleta da actriz Corina Fróes, "O homem de bronze", musicada pelo maestro Raul Martins.

—:—"Agulha em palheiro", a engraçada revista portugueza, continua a despertar interesse, no Carlos Gomes, representada pela companhia Antonio de Souza.

—:—Mais duas representações da burleta de costumes sertanejos "Nossa terra e nossa gente", dá-nos hoje a companhia do S. Pedro.

—:—Animada e variada funcção do Circo Floriano, promettendo sensacionaes novidades aos que forem assistil-a.

—:—No cinema-theatro America, á rua Conde de Bomfim, hoje a companhia Elvira Benevenuti, que não poupa esforços para agradar. Será representada a interessante revista "Tim-tim por tim-tim", original do juvenil escriptor Bastos. Na tela serão exhibidos dois interessantes "films".

DIVERSAS

Realiza-se amanhã, no Recreio, a festa do maestro Raul Martins, director da orchestra daquelle theatro. O programma consta da parodia "A ceia dos compéres", de Ruy Chianca e Luiz Palmeirim e de uma engraçada burleta, terminando com "O hymno do artista", letra de Raul Pederneiras, musica de Raul Martins, cantado por todos os artistas e acompanhado por uma banda militar, em scena. O festival é dedicado á Associação Brasileira de Imprensa.

NOS CINEMAS

NOTAS E NOTICIAS

HENNY PORTEN CASA-SE COM UM MEDICO — A interprete de "O sacrificio de Monica" e do "Tragico reinado de Anna Bolena", vae casar-se com um medico berlinez, o dr. Kauffmann.

Henny Porten é viuva. Seu primeiro marido morreu na guerra, logo nos primeiros mezes da campanha contra os russos.

Com Pola Negri e Mya May, esta artista compartilha a maior popularidade entre as interpretes femininas da scena muda.

—:—

O PROGRAMMA DO ODEON — Mais uma demonstração de arte, luxo e bom gosto apresenta hoje, no Odeon, a caprichosa fabrica Select Pictures. A producção maravilhosa intitula-se "A lição", e nella itervem de maneira admiravel a linda e graciosa Constance Talmadge, uma das grandes estrellas da constelação do silencio.

A seguir dará o Odeon um "film" interessate de grande opportunidade, "A vida de Carpentier", o campeão francez de box, vencido, ha dias, por Dempsey, a Hercules "yankee".

—:—

A "RENTRE'E" DE GEORGE WALSH, NO PATHE' — George Walsh, o campeão athleta, tão popular nos arraiaes da cinematographia carioca, reapparece hoje, no Pathé, como herõe da sua melhor producção destes ultimos tempos — "O numero 17", cinco actos da Fox, que têm por thema um caso que faz vacillar o coração de um homem entre o sentimento e o dever.

O herõe consegue triumphar sem faltar ao seu dever de cavalheiro, graças ao auxilio de seus musculos vigorosos.

—:—

O EXITO DE "O GOLEM" — Excedeu á geral espectativa o exito que alcançou hontem, no Palais, o film "O Golem", o segundo monumento da cinematographia germana, que surge na téla do Palais, e o quarto que a empresa Rombauer & Cia., offerece ao publico carioca. "O Golem" é uma encantadora visão medieval, transportada para a téla por um grande mestre da technica da arte muda, uma obra colosso, vivida por dois artistas de grande fulgor — Paul Wegenerr e Lydia Salmonowa.

—:—

ELSIE FERGUSON, NO CENTRAL — O central offerece, hoje, um programma "hors ligne" aos seus frequentadores, constituido de uma producção que tem por principal interprete Elsie Ferguson, a esphinge serena da belleza, a actriz de maior relevo do selecto conjunto da Paramount Artcraft Special. O "film", que tem por titulo "A filha de Lady Rosa" é inspirado na novella de Humphry Ward. A acção se desenvolve entre a nobreza da Inglaterra, cuja nobreza austera castiga os filhos pelos delictos que os paes praticaram. Além de Elsie Ferguson tomam parte no "film" David Powell, Holms Herbert, Tela Waterman e Warren Cook.

—:—

"O DIREITO DE AMAR", NO AVENIDA — Estiveram hontem repletos os dois salões do Avenida, durante a exhibição do "film" "O direito de amar", que é o desenvolvimento na téla da peça de Pierre Frondaie, "L'homme que assassina". Mae Murray, uma luminosa figura do theatro mudo, tem, nessa encantadora producção da Paramount um trabalho que empolga e emociona. "O direito de amar" teve por "metteur en-scene", um grande mestre da technica, George Fitzmaurice.

Além do "film", uma surpreza sensacional — a affectuosa, á reconhecida saudação no Brasil pelos grandes artistas da Paramount.

—:—

O NOVO PROGRAMMA DO PARISIENSE — Começa a ser exhibido, hoje, no Parisiense, um "film" destinado a alcançar ali o mesmo exito attingido pelos precedentes. Trata-se de "A chave do demonio ou Machiavelismo", superproducção extra de Jewel Luxe, enscenada pelo eximio Von Stroheim. E' um trabalho montado com luxo assombroso.

Na proxima segunda-feira: o elegante e querido actor Frank Mayo, num magistral drama de emoção — "Bruto, ou a marca do crime".

—:—

O QUE O IDEAL EXHIBIRA' HOJE — O programma de hoje, no Ideal, foi organizado com muito gosto. Exhibe-se ali, primeiramente, o famoso athleta George Walsh, no film "O numero 17". Em seguida surge a fascinadora Elsie Ferguson, em "A filha de Lady Rosa", cinco vibrantes actos da Paramount-Artcraft.

Fecha o programma uma comedia de Mutt e Jeff.

—:—

O PROGRAMMA DO IRIS — "Oeste é Oeste", com o valente Harry Carey no principal papel; "Amor e valentia", film de aventuras do Far West, interpertado pela audaciosa Hoot Gibson, e mais uma film comico de successo garantido, pela celebre artista Chas Dorety, "O desastrado".

—:—

AS EXHIBIÇÕES DO PARIS, HOJE — No magnifico salão novo: — "Mumia", pela genial artista allemã Pola Negri, e o brilhante comico Harold Lloyd, em "A casa dos phantasmas"; e no antigo salão: — "A proscripta", afamado drama em 5 actos, desempenhados por Hedda Vernon, e o sensacional film em 6 arrebatadores actos, "O telephonema do diabo".

OS PROGRAMMAS DE HOJE:

Nos Theatros:

MUNICIPAL — "Lohengrin". A's 8 3|4.
PALACIO — "Bode expiatorio". A's 8 3|4.
PHENIX — "Tancredo maluco". A's 7 3|4 e 9 3|4.
TRIANON — "Onde canta o sabiá. A's 3 3|4, 7 3|4 e 9 3|4.
RECREIO — "Homem de bronze. A's 7 3|4 e 9 3|4.
CARLOS GOMES — "Agulha em palheiro". A's 7 3|4 e 9 3|4.
S. PEDRO — "Nossa terra e nossa gente. A's 7 3|4 e 9 3|4.
S. JOSE' — "Vou me benzê". A's 1, 8 3|4 e 10 1|2.
PAVILHÃO FLORIANO — Circo.

Nos Cinemas:

ODEON — "A lição".
CENTRAL — "A filha de Lady Rosa".
PATHE' — "O numero 17".
PALAIS — "O Golem".
AVENIDA — "O direito de amar".
PARISIENSE — "A chave do Demonio".
IDEAL — "A filha de Lady Rosa", "O numero 17" e "Mutt e Jeff".
IRIS — "Amor e valentia", "Oeste é Oeste" e Desastrado".
PARIS — "Mumia", e "Casa dos phantasmas", num salão; e "A proscripta" e "A telephonema do Diabo", n'outro.
OLYMPIA — "O eterno triangulo", e "O archiduque".
PREMOR — "Uma irmã de Salomé" e "As duas garotas de Paris".
AMERICANO — "Corolla de sangue".
AMERICA — No palco: "Tim tim por tim tim".

A mysteriosa mala do "Limburgia" teria sido achada?

CINE PRIMOR

Todo o Rio tem lido nos cafés, nos bondes — por toda a parte — cartazes promettendo cincoenta contos a quem disser o paradeiro de uma mysteriosa mala desapparecida do "Limburgia" a 17 do corrente.

A curiosidade publica tem sido enorme e enorme tambem o numero dos que se poseram a campo em busca da mala preciosa.

Hontem, eis que surge um individuo a reclamar os 50 contos promettidos affirmando haver achado, não a mala, mas a chave do mysterio que a envolve.

Segundo esse sr. cujo nome elle occultou á "reportagem", a mala continha documentos e cartas de amor, compromettedoras á esposa de um conhecido escriptor americano — grande escandalo que abalou a sociedade parisiense ha pouco tempo.

O mais interessante é que esse escandalo está se exhibindo hoje no Parisiense, o elegante cinema da Avenida, num "film" que suggestivamente se intitula "A Chave do Demonio".

(K 21546)

Por motivo politico

A prisão de um quartoannista de direito em serviço do Exercito

S. Paulo, 3 — Foi expedida ordem de prisão por oito dias contra o sorteado militar, quartannista de direito Alceu Dantas Maciel, por ter feito um discurso, no Theatro Municipal, na noite da conferencia do sr. Seabra.

A ordem não partiu das autoridades desta capital, vindo directamente do Rio, depois da denuncia daqui mandada.

ULTIMA HORA

Candida do Prado Mattoso

(D'ORA)

Vicente Xavier Mattoso, senhora e filhos (ausentes); dr. Octavio Kelly, senhora e filhos, Oscar Brunnet, senhora e filhos, Antonio Rebello e senhora e filhos, Maria Olga Rebello, Pedro Mattoso, Antonio Rebello e senhora, Octavio de Souza, Antonio Rebello, senhora e filhos, dr. Sydney Pacca, senhora e filhos, Olympio e familia, participam o fallecimento de sua querida mãe, sogra, avó e tia CANDIDA DO PRADO MATTOSO, e convidam seus parentes e amigos para acompanhar o seu enterro, que se realizará hoje, ás 10 horas, saindo o feretro da rua D. Delphina n. 31, para o cemiterio de S. Francisco Xavier. (K 20910)

IODOLINO DE ORH

Contém, de uma fórma perfeita e assimilavel, todos os agentes medicinaes que vencem e curam a anemia. O tonico mais completo, depurativo anti-escrophuloso. Receitado diariamente pelos medicos mais eminentes, que attestam o seu alto valor therapeutico nas doenças seguintes:

Anemia de diversos typos — Escrophulas
Rachitismo — Pallidez — Flores brancas
Tuberculose chronica — Falta de fome
Magreza — Falta de energia — Cansaço cerebral

PARA AS CREANÇAS — é indispensavel no periodo do crescimento. Fortifica e desenvolve normalmente. Evita as doenças da infancia, facilitadas pela Anemia. Corrige a nutrição deficiente. Augmenta o appetite, engorda e desenvolve as côres.

PARA AS MENINAS — no periodo da puberdade, é garantia contra desarranjos futuros.

PARA AS MÃES — no periodo da gestação e da amamentação, é prodigioso.

PARA OS HOMENS — no periodo da vida intensa, augmenta o vigor e as forças. Evita a perda de energia. Conserva e activa as funcções cerebraes.

AOS VELHOS — evita a decadencia, reconstitue e fortifica o organismo.

Insubstituivel nas Convalescenças

Os resultados colhidos são sempre superiores em todas as edades. Fortifica, desenvolve e evita a invasão de molestias causadas pelo enfraquecimento do organismo.

Em todas as drogarias e pharmacias — Agentes: Hermano Barcellos & C — Rua 1º de Março, 100 — Rio de Janeiro

(1308)

FORMULA ERNESTO SOUZA
TRINOZ
Noz de Kola, Noz Vomica, Noz moscada, Melissa, Anis e Gengibre
Tonico Estomachico Reconstituinte
Más digestões, Máo halito, Inappetencia, Enxaqueca, Nervosismo, Arrotos chocos, Enfarte do Figado e Urinas turvas. (12059)

Oculos Pince-nez
preparados segundo prescripções medicas
PREÇOS REDUZIDOS
Lutz, Ferrando & Cia. Ltda.
GONÇALVES DIAS 40

CLUB DOS DEMOCRATICOS
Rua do Passeio n. 62
HOJE — HOJE
GRANDE SUCCESSO
Estréa de duettos e bailes internacionaes "Los Chicharritos"
Continuação das queridas artistas:
LYDIA FALCINI
Tonadilleira hespanhola
ALGABENHA — cantora hispanho-brasileira;
ADRIANA — cantora lyrica (sensação);
IRMÃS MONTE, duetto internacional. Dirigidas pelo festejado artista brasileiro JULIO MORAES.
Segunda-feira — Mais uma sensacional estréa!!! (5347)

APPARELHOS PARA TRATAMENTO DA HERNIA OU QUEBRADURA
RIO DE JANEIRO
AVENIDA GOMES FREIRE N. 124, EM CIMA DA PHARMACIA, SEM OPERAÇÃO, COM A CINTA HERNIARIA ELECTRICA DO INSTITUTO DE Orthopedia Incruenta. Medalha de ouro, Paris.
NUMEROSOS ATTESTADOS DE CURAS
De volta dos seus Estabelecimentos do sul, o Prof. Lazzarini estará pessoalmente no Rio, ás ordens dos senhores interessados até o dia
15 DE AGOSTO
No grande estabelecimento do conhecido especialista, os herniosos poderão encontrar maravilhosos apparelhos, feitos pelo seu proprio systema. Com elles se póde exercer qualquer trabalho sem inconveniente da quebradura.
Essas cintas, electro-orthopedicas, sem molas de ferro, são leves e suaves, permittem ao enfermo deixar ao contrario de qualquer outra, a hernia diminue em brevissimo tempo.
O Professor Lazzarini estará pessoalmente e gratuitamente ás ordens dos senhores interessados das horas de visitas.
Faixas especiaes para obesidade, rins moveis, ventre caído, descido, utero, etc. Meias elasticas para varizes.
Catalogos illustrados á disposição das pessoas residentes longe da Capital, que podem fazer seus pedidos pelo correio. Não esqueçam o numero. (K 21502)

THEATRO MUNICIPAL
HOJE — QUINTA-FEIRA, 4 — A's 8 3|4 — HOJE
Encerramento da temporada — 20ª recita do TURNO A
Despedida do celebre tenor
Beniamino Gigli
LOHENGRIN
Protagonista GIGLI
DALLA RIZZA
ANITUA — ROSSI MORELLI — CIRINO
— MARINUZZI —
O Sr. Gigli, em homenagem aos srs. assignantes do turno A, querendo dar-lhes uma prova de reconhecimento pela sympathia que lhe tem dispensado, cantará, entre o 2º e 3º actos, a romanza do EPILOGO DO MEFISTOFELE.
HOJE — QUINTA-FEIRA, 4, ás 3 horas da tarde:
Grandioso Concerto Symphonico e Vocal
OFFERECIDO PELOS ARTISTAS
ROSA RAISA — MARINUZZI — TAMAKI MIURA — DAL MONTE — MASSINE
E TODOS OS OUTROS ARTISTAS
A ORCHESTRA E OS COROS
Aos modestos collaboradores dos seus successos
PROGRAMMA EXCEPCIONAL
PREÇOS — Frizas e camarotes, 150$; camarotes de 2ª, 80$; poltronas, 25$; balcões A e B, 18$; outras filas, 15$; balcão simples, 8$; galerias, 5$000.
NOTA — Para este concerto representa o 4º de assignatura para os Srs. assignantes de concertos da temporada actual.
A Empresa avisa ao publico que, obedecendo ao actual regulamento em vigor nos theatros, é prohibida a entrada dos espectadores na platéa, balcões e galerias, uma vez levantado o panno. Para evitar atropelo á hora da entrada, pede-se aos occupantes das localidades para a trazer ao theatro pela Avenida e sua da praia pela rua Treze de Maio.

THEATRO LYRICO
HOJE — QUINTA-FEIRA, 4 — A's 8 3|4 — HOJE
Despedida da Companhia de Bailados
Dirigida pelo celebre artista LEONIDE MASSINE
1º — CARNAVAL
Bailado em um acto, musica de Schumann
2º — DANSES POLOVTSIENNES DU PRINCE IGOR
Bailado em um acto, musica de Borodine
3º — GRANDE ACTO DE CONCERTO
TAMAKI MIURA
MINGHETTI — SEGURA TALLIEN — NASCIMENTO — VITULLI — PAOLI — PINHEIRO
4º — DIVERTISSEMENTS
PREÇOS — Frizas, 60$; camarotes, 50$; poltronas, 12$; varandas, 12$; cadeiras, 8$; balcões, 5$; galerias, 4$000. (K 20903)

Cine Boulevard — um programma ansiosamente esperado
DESENHOS ANIMADOS — Caricaturas
Coração de Wetona
(Reprise) — rica encenação dramatica em 6 longos actos, pela rainha da téla NORMA TALMADGE.
O ENGEITADO
finissimo drama da Fox, em 5 actos pelo joven actor Harold Goodwin
Sabbado — Só por uma Noite Tom Moore. Segunda-feira: Wallace Reid, Sempre Audacioso. (K 21384)

CINEMA MATTOSO
Praça da Bandeira
HOJE — HOJE
Um espectaculo sensacional!
O TRANSGRESSOR
o celebre drama que tanto successo tem alcançado no Rio. 8 actos de grande intensidade dramatica.
ROBERTO WARWICK, em A ARVORE DA SCIENCIA — 5 actos da Paramount
Sabbado: Se eu fôra rei, o maior film de William Farnum.

CINE-THEATRO FLUMINENSE
69 — Campo de S. Christovão — 69
HOJE — 3 actos — Desenhos animados da Paramount — HOJE
A RESACA — Clara Kimball, em A GARRA, drama de Select em 7 actos — 6º episodio das DUAS GAROTAS DE PARIS — A GARRA e o 8º episodio das DUAS GAROTAS.
No palco: 2 actos
O Batuta da Avenida — pela COMPANHIA GARRIDOS
A matinée, das 3 ás 4 1|2 — A soirée, começa ás 6 1|2. (K 20826)

CINEMA VELO
HOJE — HOJE
Amor que vence
5 actos de verdadeira arte, tendo por protagonista Barbara Castleton.
No mesmo programma, o ultimo film allemão
O BEIJO INESQUECIVEL
6 actos da Union Film-Berlim
Guardae de memoria dia 10: Grandioso film de Kinsen: "O Pavão Branco". Não esquecer dia 10. (K 20901)

THEATROS DA EMPRESA PASCHOAL SEGRETO — Direcção João Segreto

S. JOSE'
Companhia Nacional fundada em 1 de julho de 1911 — Direcção artistica de Isidro Nunes — Regente da orchestra Bento Mossurunga.
HOJE — TRES SESSÕES — A's 7, 8 3|4 e 10 1|2 — HOJE
As primeiras representações da burleta-revista em dois actos, seis quadros e duas apotheoses, original de J. Miranda, musica de J. B. Silva (Sinhô), adaptada pelo maestro Pedro Sá Pereira
VOU ME BENZE
DISTRIBUIÇÃO — José, Asdrubal Miranda; Renato, J. Figueiredo; Bahianinho, Alfredo de Almeida; Bastos, Begonha; Chico Bento, Silveira; Cesario, Almeida; Bebeto, Francisco Alves; Dolores, Candida Leal; Morena, Julia Martins; ... Dulcelina, Bobola ...
Deslumbrante apotheose de JAYME SILVA: "Os ninhos da Pró-Matre".
"A Ladra", drama Fox — 6 actos. Cinco partes. "Os Athletas" — Comica em dois actos. (K 21552)

S. PEDRO
Grande Companhia Nacional de Operetas e Melodramas (genero do theatro Chatelet, de Paris) — Direcção scenica de Eduardo Vieira — Regente da orchestra Paulino Sacramento.
HOJE — A's 7 3|4 e 9 3|4 — HOJE
ESPECTACULO COMPLETO
Successo da celebre e formidavel opereta
LA MAJA DE GOYA
A opereta de costumes nacionaes, em tres actos, do sr. João Fellardo Junior, musica do maestro Modesto Tavares de Lima
Nossa terra e nossa gente
MAGNIFICO INTERMEDIO
Programma do intermedio: Monologo comico, Edmundo Maia; Longo dos olhos, duetto, Albertina Rodrigues e Lygia Gomes; Fado de Coimbra, Vicente Celestino. O Gondoleiro, canção brasileira.
Espectaculos completos com intermedio, até sabbado.

CARLOS GOMES
Companhia Nacional de Operetas e Revistas, de que fazem parte Brandão Sobrinho, Adelina Nobre e Sarah Nobre. Director de scena: José d'Almeida — Regente da orchestra Henrique Vogeler.
HOJE — A's 7 3|4 e 9 3|4 — HOJE
Representação da revista portugueza, em dois actos, dos applaudidos criptores Ernesto Rodrigues, Felix Bermudes e Marçal Vaz, musica do maestro Luz Junior
Agulha em palheiro
ALEGRIA! RISO! PRAZER!

Cinema Haddock Lobo
Rua Haddock Lobo n. 20
HOJE — Dois films extra — Hoje
Eterno Triangulo
6 actos da Fox-Standart, por PEARL WHITE
MEA CULPA
7 grandes actos, ultimo trabalho de SUZANE GRANDAIS

Cinema Tijuca
Praça Saenz Pena
HOJE — SUCCESSO — HOJE
SEMPRE AUDACIOSO
5 actos da Paramount, por Wallace Reid
Incredulidade
6 actos da Paramount Artcraft Special, com os grandes artistas Elliot Dexter e Milton Sills (K 20891)

Grande Pavilhão Floriano — Armado na Avenida Mem de Sá — Morro do Senado — Direcção do Campeão Brasileiro José Floriano Peixoto — Empresa Antonio Ferraz
HOJE — A's 8 3|4 — HOJE — Grande espectaculo de gala offerecido pelo empresario JOSE FLORIANO PEIXOTO á Empreza ANTONIO FERRAZ — Programma Collosso — Tomam parte diversos artistas actualmente nesta capital. Reapparição do Campeão do Tiro ao alvo JOSE' FLORIANO PEIXOTO.
OS TEMPERANI — 7 pessoas celebres acrobatas — Tomam tambem parte todos os artistas da companhia. — Tomam parte o querido TONY TONINO (Bacalhau) — Espectaculo pomposo — Grande desafio de luta romana — Attracções — Grande desafio de LUCTA ROMANA — Ultimos espectaculos. (K 21515)

Fabrica allemã de Pianos
GEORG LUX
VENDEM-SE PIANOS NOVOS
Grande officina de concertos — AFINAÇÕES. Fazem-se orçamentos gratuitos.
RUA ROCHA FRAGOSO, 12|16. Tel. V. 3228 — Villa Isabel.

CINEMA SMART (Elegante)
HOJE — HOJE
TARANTULA
Sadie Gaffa — e ainda
FASCINANTE CHAMMA
superproducção de Dow Cody, 5 partes.
Sabbado e domingo: Cassidy, film religioso, e films comicos

CINEMA SELECTO
Praça Condessa de Frontin, 4
Largo do Rio Comprido
HOJE — Sensacional e insuperavel programma, dedicado ás Exmas. familias
MEA CULPA
HOMEM DO DESERTO
Maravilhoso drama em 5 actos pelo notavel e sempre apreciado William Hart e a notavel actriz Wilson. Avisos — Um grandioso filme de ... 1ª classe, 1$; 2ª classe, $600. (K 20952)

CINEMA MASCOTTE
Rua Archias Cordeiro, 230
Meyer
HOJE — HOJE
Estirpe Secreta
5 actos
A Rainha dos Brilhantes
6ª e 7ª séries
DUPLO PERIGO — 5 actos
Sabbado — ANNA BOLEYN. (K 20896)

Empreza Viggiani, Viriato & C. — TRIANON — O ponto preferido das familias cariocas — Companhia Brasileira de Comedia ABIGAIL MAIA
HOJE — HOJE
150 representações 150
Onde canta o sabiá...
Grande festival á tarde e á noite
HOJE — A's 4 horas:
Vesperal da Moda
com a presença das alumnas da 1ª turma de 1º a 4º annos da Escola Normal.
Terça-feira, 9 — Palestra de Oswaldo Orico, sobre o JAPÃO DO CHÁ, NO JAPÃO. ...
Amanhã — SARAO DESPORTIVO do
FLAMENGO F. C.
A actriz ABIGAIL MAIA e varios artistas ... lindas palestras ...
Grande festival do centenario de meia da peça de maior successo nestes ultimos tempos: a comedia de GASTÃO TOJEIRO
HOJE — A's 7 3|4 e 9 3|4
ONDE CANTA O SABIÁ?...
Em ambas as sessões a brilhante actriz ABIGAIL MAIA e o applaudido actor PROCOPIO FERREIRA farão um bellissimo acto variado. (K 20907)
HOJE 150 representações
Depois de amanhã
Vesperal do Ceará
Saudação ao Estado, pelo escriptor Gustavo Barroso (João do Norte). A poeta Leonardo Motta recitará versos de poetas do Ceará ...
Abigail Maia, se fará ouvir em canções regionaes, etc.
HOJE 150 representações 150
Onde canta o sabiá...
Grande festival á tarde e á noite.

CORREIO SPORTIVO

FOOTBALL

A MISSA EM ACÇÃO DE GRAÇAS

Um gesto digno da directoria do Botafogo F. C.

Os nossos confrades d'"O Imparcial", publicaram hontem a seguinte nota:

"A directoria do Botafogo F. C., tendo conhecimento de que um grupo de socios projecta a realização de uma missa em acção de graças dedicada ao seu companheiro sr. Luiz Palamone, resolveu, em sua reunião de ante-hontem, fazer um insistente appello aos mesmos no sentido de ser evitada essa manifestação, bem como qualquer outra que, de alguma forma, possa comprometter a cordialidade que deve reinar entre os clubs amigos.

Ao contrario, justamente, deve ser o maximo empenho de todos attender aos laços de estima e de respeito que ao Botafogo F. C. unem os seus irmãos na communhão sportiva."

E' este um bellissimo gesto, digno da directoria do sympathico club da rua General Severiano, que registramos com grande satisfação, nós, que fomos os desnorteadores da infeliz idéa, que os directores do Botafogo, concordando comnosco, reprovam.

O "Correio da Manhã", que fez questão de capturar terça-feira, a sua idéa desfavoravel á celebração da missa em acção de graças, não se furta ao dever de registrar o acto dos dirigentes do club leader do presente campeonato, achando-o digno de ser imitado pelos demais centros sportivos da cidade.

Registramos assim, esse gesto elevado e nobre, da mesma forma que o dever nos impõe criticar os menos elogiaveis.

* * *

A. A. C. D. commemorará a entrada da Primavera

A directoria da Associação de Chronistas Desportivos pretende commemorar festivamente a entrada da Primavera, organizando para isto, na Avenida Rio Branco, no dia 25 de setembro, uma grande batalha de flores, a que compareceráo todos os centros sportivos desta capital.

* * *

Um novo player para o S. Christovão

Defenderá as côres do sympathico club da rua Figueira de Mello, o excellente player Nadir Martins do Carmo, vindo do Estado do Maranhão.

* * *

Notas do Andarahy

A directoria do Andarahy A. C., leva ao conhecimento dos prezados consocios, que a entrada no match Andarahy x Botafogo é pelo portão da rua Prefeito Serzedello, com o recibo do mez de julho.

Outrosim, communica igualmente, que os cobradores se acham neste portão á disposição dos associados que se queiram quitar com a thesouraria.

Não tendo havido numero sufficiente para a realização da Assembléa geral extraordinaria que foi convocada para o dia 2, leva ao conhecimento dos mesmos que foi novamente convocada para o dia 9 de agosto p. f., sendo com qualquer numero, sendo o assumpto interesses geraes.

* * *

Sport Club Mackenzie

O capitão do Sport Club Mackenzie escalou os seguintes teams para o sensacional jogo de domingo, no campo do America F. C., com o Club de Regatas Vasco da Gama, e pede o comparecimento dos jogadores, no campo, ás 1, 1 e 2 horas da tarde, dos terceiros, segundos e primeiros teams, respectivamente:

Terceiro team: Alves — Meirelles — Garcindo — Silvino — Ismael — Cerdeiro — Horis — Aramis — Osiris — Aldo — Bento (cap) — Lulu'.

Reservas: Lucilio e Euclydes.

Segundo team: Rangel — A. Pinho — Nicanor — Alberto — Haroldo (cap) — Paschoal — Soares — Guimarães — Dudu' — Cassarinha.

Reservas: Agavino — Ferreira — Dorinho — Octavillo.

Primeiro team: Luiz — José Lopes — Gabriel — Heitor (cap) — Avelino — Arlindo — Oswaldo — Neves — Mathias — J. Silva — Justo.

* * *

Associação de Chronistas Desportivos

A. A. C. D. avisa aos seus associados que levará á proxima regata uma lancha. O ingresso na referida lancha será feito mediante a apresentação do recibo n. 8, devendo os associados até o dia 10 inscrever-se na sede da Associação, á rua S. José 52.

* * *

Federação Athletica Bancaria e Alto Commercio

O presidente convida os representantes dos clubs filiados a se reunirem amanhã, ás 20 horas, em sessão de assembléa geral, segunda convocação, para tratar da seguinte ordem do dia:

Eleição de cargos vagos, revisão dos estatutos e interesses geraes.

— O presidente convida os representantes para se reunirem terça-feira, 9 do corrente, ás 8 horas da noite.

* * *

Sarão do Flamengo, no Trianon

Vae realizar-se amanhã, no Trianon, o segundo sarão desportivo, da serie que a Empreza Viggiani, Viriato & Comp. se propoz a organizar, em homenagem aos nossos clubs de football.

O sarão de amanhã é o do Flamengo F. C.

Em ambas as sessões será representada a comedia "Onde canta o sabiá..." e a actriz Abigail Maia cantará o hymno official do club.

Na segunda sessão o dr. Paulo Magalhães fará ligeira palestra humoristica.

* * *

America Football Club

A directoria do America offerece depois de amanhã, dia 6, ás 10 horas da noite, no rink da rua Campos Salles, uma soirée dansante aos seus associados, que terão ingresso mediante a apresentação do recibo do corrente mez.

A directoria pede aos consocios não se fazerem acompanhar de creanças. Avisa outrosim, que os cobradores estarão na sede social, amanhã, das 7 ás 10 horas, e no sabbado, das 9 horas em deante.

LIGA METROPOLITANA

O que resolveu sua directoria

Na sua ultima reunião a directoria da Liga Metropolitana tomou as seguintes resoluções:

a) incluir no quadro de juizes officiaes, o sr. Antonio Augusto de Almeida;

b) recorrer para o Conselho Superior, do acto do Conselho de Basketball, que mandou abrir inquerito para apurar o que consta da summula do jogo dos primeiros quadros America x Botafogo;

c) suspender por tres mezes, o sr. Sylvio Botelho, do America F. C., por haver aggredido o sr. Alkindar Castilhos, do Botafogo F. C., durante o jogo dos primeiros quadros de Basketball America x Botafogo;

d) recorrer para o Conselho Superior, do acto do conselho da 1ª Divisão que não applicou penalidades ao jogador Oscar da Silva, que aggrediu o juiz de linha do jogo dos segundos quadros Flamengo x Andarahy;

e) recorrer para o Conselho Superior do acto do conselho da 1ª Divisão, que não applicou penalidades ao jogador Hanrry Welfare, de accôrdo com a summula do jogo dos primeiros quadros Botafogo x Fluminense;

f) approvar o final do jogo Modesto x Ramos, realizado em 17 de julho, marcando dois pontos ao Ramos F. C., por haver vencido pelo score de 1 x 0;

g) approvar o final do jogo Botafogo x Andarahy, realizado em 17 de julho, marcando dois pontos ao Botafogo F. C. por haver vencido pelo score de 5 x 0;

h) enviar á assembléa geral, o pedido de demissão do sr. Affonso de Castro, de membro da Commissão de Sports Athleticos;

i) conceder permissão ao Bomsucesso F. C., para disputar uma partida com o Inhaumense F. C., em 7 do corrente;

j) conceder uma data em setembro á Assistencia Particular N. S. da Gloria, para realizar um festival, uma vez que não tenha jogos da Liga;

k) enviar á assembléa geral, a renuncia do dr. Afranio Costa, de membro da Commissão de Tiro;

l) declarar vagos os cargos de membros da Commissão de Tiro, em vista dos mesmos não se haverem empossado até a presente data;

m) approvar o relatorio e contas apresentadas pela Commissão de Sports Athleticos, referente ao campeonato desse desporto;

n) agradecer e elogiar a Commissão de Sports Athleticos, ao sr. Brown, do Fluminense F. C. e aos juizes, pelos serviços prestados no campeonato do athletismo;

o) lançar em acta um voto de agradecimentos aos escoteiros do Fluminense F., pelos serviços prestados no referido campeonato;

p) reconsiderar o acto da directoria, que recorreu para o Conselho Superior, do acto do conselho da 1ª divisão, que suspendeu o sr. Alfredo Coelho da Silva, por 15 dias, por não caber em lei tal recurso;

q) approvar a receita e despesa do final do jogo Botafogo x Andarahy;

r) mandar fazer as seguintes rectificações de nomes de jogadores, de accôrdo com o parecer da Commissão de Syndicancia;

Lysias Cerqueira Leite, para Lysias A. Cerqueira Leite Rodrigues; Luiz Machado de Oliveira, para Luiz de Oliveira Machado; A. R. Andrews, para Leonardo Welkson Andrews; Oswaldo Vieira, para Oswaldo Vieira da Cunha; Elviro de Paes Mello, para Elviro de Paiva Mello; Murillo Moreira de Carvalho, para Murillo Nogueira de Carvalho; Domingos Polinc, para Domingos Passine; Octavio Povoa, para Octavio Menezs Povoa; Manoel Cavallero, para Manoel Caballero; A. Schimetls, para Henrique Schimidt; Joaquim Barros, para Joaquim Barros Pinto; Annibal Fabiano Barros Alves, para Annibal de Barros Fabiano Alves; Ricardo Borrel du Verney, para João Ricardo Borrel du Verney; e Henrique Borges, para Henrique Borges Monteiro Filho;

s) cassar o registro do jogador Felippe da Silva, de accôrdo com o parecer da Commissão de Syndicancia;

t) concedr registro aos jogadores constantes das listas ns.: 339, 340, 352, 398, 402, 403, 408, 521, 523, 640, 726, 778, 807, 932, 1.072, 1.082, 1.095, 1.101, 1.102, 1.109, 1.128, 1.136, 1.154, 1.166, 1.169, 1.173, 1.178, 1.190, 1.196, 1.203, 1.260, 1287, 1.288, 1.306, 1.317, 1.328, 1.355, 1.363, 1.364, 1.371, 1.385, 1.391, 1.394, 1.397, 1.431, 1.443, 1.446, 1.462, 1.474, 1.492, 1.497, 1.500, 1.502, 1.503, 1.523, 1.545, 1.564, 1.569, 1.596, 1.612, 1.619, 1.630, 1.646, 1.683, 1.687, 1.701, 1.713, 1.722, 1.723, 1.725, 1.742, 1.748, 1.753, 1.757, 1.761, 1.764, 1.769, 1.787, 1.790, 1.791, 1.810, 1.858, 1.896, 1.897, 1.926, 1.949 e 1.974.

* * *

Novos juizes e representantes

O conselho da primeira divisão da Liga Metropolitana, na sua ultima reunião, approvou as seguintes escalas de juizes e represenatntes:

Flamengo x Fluminense

Primeiros quadros — Hamilton de Souza.
Segundos quadros — Alvaro Carijó.
Terceiros quadros — Americo Portilho.
Representante — Adauto de Assis.

Bangú x S. Christovão

Primeiros quadros — Carlos Santos.
Segundos quadros — Floriano Assumpção.
Representante — Candido Eiesbão.

Carioca x Palmeiras

Primeiros quadros — Achilles Pederneiras.
Segundos quadros — Romeu d'Ambrozio.
Representante — Othelo de Souza.

Americano x Mangueira

Primeiros quadros — Oswaldo de Almeida.
Segundos quadros — Jayme Barcellos.
Terceiros quadros — Alvaro Ramos Nogueira.
Representante — Agenor Homem de Carvalho.

14 de agosto:

Botafogo x America

Primeiros quadros — R. L. Todd.

7 de agosto:

Mackenzie x Vasco

Primeiros quadros — Antonio Augusto d eAlmeida.
Segundos quadros — Altamiro Mourão dos Santos.
Terceiros quadros — Reynaldo Cintra.

Andarahy x Botafogo

Primeiros quadros — Manoel Rodrigues de Souza.
Segundos quadros — João C. Sá.
Terceiros quadros — Virgilio Fredrig.
Representante — Rossini Barcellar.

* * *

LIGA BRASILEIRA DE DESPORTOS

Tabella da 2ª Divisão

Primeiros Teams

CLUB	Jogados	Ganhos	Empatados	Perdidos	Pontos
Sparta	3	2	1	0	5
Amapá	2	2	0	0	4
Guanabara	3	2	0	1	4
União	2	1	1	0	3
Municipal	2	1	0	1	2
Preto e Branco	2	1	0	1	2
Caixa d'Agua	1	0	0	1	0
Nacional	2	0	0	2	0
Luso Brasileiro	3	0	0	3	0
Reinado	0	0	0	0	0
Segundos Teams					
Preto e Branco	3	2	1	0	5
Municipal	2	2	0	0	4
Sparta	3	1	2	0	4
Guanabara	4	2	0	2	4
Amapá	2	1	1	0	3
União	3	1	1	0	3
Caixa d'Agua	1	0	0	1	0
Luso Brasileiro	3	0	1	2	1
Nacional	3	0	0	3	0
Reinado	0	0	0	0	0
Terceiros Teams					
Municipal	2	2	0	0	4
Guanabara	3	2	0	1	4
Preto e Branco	3	2	0	1	4
União	2	1	0	1	2
Sparta	3	1	0	2	2
Luso Brasileiro	3	1	0	2	2
Amapá	1	0	0	1	0
Caixa d'Agua	1	0	0	1	0
Reinado	0	0	0	0	0

PARA O JOGO COM O BOTAFOGO

As commissões do Andarahy

Estão designados os associados do Andarahy, abaixo para tomarem parte no jogo "Andarahy x Botafogo", a realizar-se domingo nas seguintes commissões:

Portão das archibancadas:
Chefe: Manoel Gomes da Costa Figueiredo, Henrique Castelpoggi, Agenor Armani.
Portão dos socios: (Prefeito Serzedello):
Chefe: Eurico Pinto de Souza, José de Souza Avila, A. Macedo, Cassiano Diniz Gonçalves.
Portão da geral:
Chefe: Mario da Rocha Braga, Alvaro Sarmento, Nilo da Costa e Silxa.
Enfermaria:
José de Souza Avila, Mario Alexo.
Direcção technica:
Commissão de football.
Archibancadas: (ala esquerda):
Pedro Celestino Vianna, Francisco Bueno, Alexandre de Oliveira Sendino, Alberto Paes da Rosa Attilio Baptistela, Augusto Cesar Salles.
(Ala direita): Manoel de Pinho Queiroz, Manoel da Silveira Brum Junior, Luciano Ludgero da Costa, Theodoro Seibel, Penn Minhinick, dr. Silvio e Silva.
Imprensa:
Raphael Bueno, Ary Neves de Souza.
Policiamento: A directoria

* * *

Pedregulho F. C.

Está convocada para hoje, ás 8 horas da noite, uma reunião de assembléa geral, entre os associados dos clubs acima, para approvação e discussão dos novos estatutos.

* * *

Preto e Branco F. C.

Domingo haverá um interessante macth entre os 3º e 4º teams, em disputa de ricos premios. Devendo ter inicio o jogo ás 8 horas em ponto, Pede o director sportivo, o comparecimento, ás 7.30, no campo dos teams abaixo:

3º team: Duduca, Jayme, Janjão, Rubim, Aramis, Agenor, Orlando, Amaral, Lyrio, Chico e Viveiros.

4º team: Rodolpho, Abelardo, Alvaro, Alfredinho, Lindinho, Pedro, Ivo, Rio Novo, Alfredo, Juca, Manduca e Newton.

Resrevas: todos os associados do club não escalados.

Findo este encontro, haverá ás 9.30, um macth entre os 1º e 2º teams, levando o 2º 3 goals de vantagem, e haverá fartura de comes e bebes ao team vencedor, esperando os captains dos mesmos o pontual comparecimento ás 9 horas em ponto.

Os teams são os seguintes:

1º: Waldemar, Eduardo, Antonio, Amadeu, Targino, J. Carlos, Rubens, Manoel, Cauby, Goulart e Zeno.

2º: Ferreira, Moreira, Djalma, Arnaud, Lulú, Marino, Julinho, Zézinho, Adriano, Xandico e Sylvio.

O juiz desta partida será o sr. Antonio Mendes Corrêa.

* * *

Torneio interno do Preto e Branco F. C.

Acham-se abertas as inscripções, para o torneio interno, no Preto e Branco F. C., que terá a seguinte organização: as inscripções encerrar-se-ão no proximo dia 1 de setembro, devendo os associados que desejarem proporem novos socios para tomar parte no referido torneio, fazêl-o antes do dia 1; uma vez encerrada as inscripções, serão escolhidos os captains de accôrdo com o numero de socios inscriptos, não sendo permittido depois de formados os teams, a inclusão de novos associados, ficando por isso avisados o que desejarem disputar o referido torneio, inscreverem-se antes de 1 de setembro, podendo procurar o director sportivo ou o thesoureiro, qualquer dia util, ou aos domingos, no campo doclub.

* * *

O Lusitano F. C. e o 4º anniversario de sua fundação

Vê passar amanhã, 5 do corrente, o 4º anniversario de sua fundação, o glorioso Luzitano F. C., que tantos louros tem alcançado para o seu pavilhão verde e rubro. Este club acaba de adquirir um terreno para construcção de sua nova praça de sports, sito á Praça Sacopenapan, no pittoresco bairro de Copacabana.

A directoria deste club previne aos consocios que em breve, fará realizar uma "soirée" dansante, commemorando a passagem do seu 4º anniversario.

* * *

Uma grande festa athletica a 7 de setembro

Na sua ultima reunião, a directoria da F. A. Bancaria e Alto Commercio resolveu realizar uma grande festa athletica, no proximo dia 7 de setembro, sendo dividido o programma em duas partes: athletismo em geral e football.

A parte de football, consta de um match entre os scratches "Bancario" e "Alto-Commercio", em disputa de um lindo trophéo.

Foram lembrados os seguintes scratches, cuja organização definitiva ficará a cargo da Commissão de Desportos:

"Scratch Bancario": Carnaval, City Bank; Pennaforte, Franç. Ital.; Juca Lopes, Banca Sconto; Lais, Banco Ultram.; Martins, City Bank; Fortes, Brit. Bank; Adamastor, Banco Holl.; Guarany, Banca Sconto; Tavares, Banco Holl.; Pellinho, B. Italo-Belge; Moura Costa, River Plate.

"Scratch Alto-Commercio": Tullio, Light & Power; Curatorio, America Fabril; Jobel, Light & Power; Pindaro, Lloyd Bras.; Nonô, City A.; Tutuca, Leopoldina; Celso, Lloyd Bras.; Gilabert, America F.; Welfare, P. S. Nicolson; Arlindo, Anglo-Mexican; Odilon, Leopoldina.

A parte de athletismo em geral, comprehende provas de corridas razas em 100, 200, 400, 800 e 1.500 metros; corrida de barreiras em 100 metros; team race em 400 metros; pulo com varu; lançamento do peso e disco; lançamento de dardo e salto em altura.

Este certamen representa uma contribuição da parte da F. A. Bancaria e Alto-Commercio em prol do preparo dos athletas commerciaes para as Olympiadas Sul-Americanas nas grandes festas do centenario da Independencia do Brasil.

REMO

PARA AS REGATAS DESTE MEZ

O encerramento das inscripções

Encerraram-se, na ultima reunião do Conselho da Federação do Remo, as inscripções para as grades regatas de 14 do corrente, promovidas pela entidade nautica.

O seu resultado geral foi o seguinte:

1º pareo — "Antonio Amores" — 1.000 metros — Yoles a 4 — Juniors — Prata e bronze.

"Porã", do Flamengo; "Greenhalgh" Vasco; "Alzir", Natação; "Candinho", do Boqueirão; "Bellita", do Internacional.

2º pareo — "J. E. Macedo Soares" — 1.000 metros — Yoles a 2 — Veteranos — Prata e bronze.

"Kacy", do Guanabara; "Mucury", do S. Christovão"; "Nise", do Vasco; "Marabá", do Icarahy; "Nautilus" do Natação; "Eneida", do Boqueirão.

3º pareo — "Celio Negreiros de Barros" — 1.000 metros — Canôas a 4 — Novissimos — Prata e bronze.

"Jupyra", do Flamengo; "Jacyra", do S. Christovão; "Gioconda", do Fluminense; "Lygia", do Botafogo; "Arethuza" e "Enedina", do Natação; "Salomé", do Boqueirão; "Imperio", do Gragoatá; "Yolanda", do Internacional; "Arthena" e "Asteria", do Vasco.

4º pareo — "Classico Julio Furtado" — 1.000 mtros — Yoles a 2 — Seniors — Ouro e bronze, e challange Julio Furtado.

"Poranga", do Guanabara; "Irany", do Flamengo; "Mucury", do S. Christovão; "Ibis", do Vasco; "Mira", do Botafogo; "Doris", do Boqueirão; "Ciumento", do Internacional.

5º pareo — "Luiz Alves de Carvalho" — 1.000 metros — Yoles a 8 — Juniors — Prata e bronze.

"Aymoré", do Flamengo; "Pereira Passos", do Vasco; "Lusitania", do Boqueirão.

6º pareo — Prova classica "Commandante Midosi" — 2.000 metros — Canôas a 4 — Veteranos — Ouro e bronze e challenge Midosi.

"Enedina", do Natação; "Salomé", do Boqueirão.

7º pareo — Prova classica "Pereira Passos" — 1.000 metros — Canoes — Juniors — Ouro e bronze e challenge Pereira Passos.

"Léo" e "Ichtys", do Guanabara; "Ipê", do S. Christovão; "Diu", do Vasco; "Nenê" e "Helena", do Botafogo; "Itá", do Natação; "Pery", do Boqueirão; "Iguapo", do Flamengo; "Nylcéa", do Internacional.

8º pareo — "Commandante Lemos Basto"s — 1.000 metros — Escaleres a 12 remos — Marinheiros nacionaes — Objecto de arte.

Enc. "S. Paulo"; Flotilha de Submersiveis; Escola de Aviação; C. A. "Sergipe"; Defesa Minada e Enc. "Deodoro".

9º pareo — "Dr. Adoaldo Mesquita da Costa" — 1.000 metros — Canôas a 4 — Juniors — Prata e bronze.

"Jupyra", do Flamengo; "Asteria", do Vasco; "Moema", do Icarahy; "Enedina", do Natação; "Salomé", do Boqueirão; "Yolanda", do Internacional.

10º pareo — "Campeonato de Remadores do Rio de Janeiro" — 2.000 metros — Yoles a 8 — Todas as classes — Ouro, diploma de campeão e challenge En avont.

"Aymoré", do Flamengo; "Juruá", do S. Christovão; "Pereira Passos", do Vasco; "Lusitania", do Boqueirão; "Itatupan", do Gragoatá.

11º pareo — "Annibal Leite Ribeiro" — 1.000 metros — Yoles a 4 — Novissimos — Prata e bronze.

"Werther" e "Jara", do Guanabara; "Itabira", do Flamengo; "Sayonara", do S. Christovão; "Fausto", do Fluminense; "Greenhalgh", do Vasco; "Murat", do Icarahy; "Alzira", do Natação; "Candinho" e "Ninico", do Boqueirão; "Inubia", do Gragoatá.

12º pareo — "Almirante Alexandrino Faria de Alencar" — 1.000 metros — Canôas a 4 — Sub-officiaes da Marinha de Guerra — Objecto de arte.

Enc. "S. Paulo"; T. G. "Belmonte"; Flotilha de Submersiveis; Escola de Aviação; C. T. "Sergipe", Defesa Minada.

13º pareo — "Commandante Pedro Bittencourt", — 1.000 metros — Canôas a 2 — Seniors — Juniors — Prata e bronze.

"Idylla", do Boqueirão; "Itala", do Gragoatá; "Néa", do Internacional.

14º pareo "Dr. Benedicto Montenegro" — 1.000 metros — Yoles a 2 — Juniors — Prata e bronze.

"Poranga", do Guanabara; "Irany", do Flamengo; "Mucury", e "Tapyr", do S. Christovão; "Judex", e "Perge" do Natação; "Iris", do Gragoatá; "Ciumento", do Internacional.

15º pareo — "Dr. Epitacio da Silva Pessoa" — 2.000 metros — Honra — Out-riggers a 4 — Veteranos — Ouro e bronze.

"Zambeze", do Vasco; "Brasil", do Natação; "Paulo de Frontin", do S. Christovão; "Tuchána", do Flamengo.

16º pareo — "Juvenal Teixeira" — 1.000 metros — Yoyes a 4 — Seniors — Prata e bronze.

"Sayonara", do S. Christovão; "Pegaso", do Vasco; "Candinho", do Boqueirão; "Jara", do Guanabara.

17º pareo — "H. J. Simo" — 1.000 metros — Canôas a 2 — Juniors — Prata e bronze.

"Jussára", o Flamengo; "Lucy", do Botafogo; "Nuesa", do Natação; "Idylia", do Boqueirão; "Garota", do Vasco; "Mascotte", do Icarahy; "Itala", do Gragoatá; "Néa" do Internacionar.

— As inscripções renderam a quantia de 2:055$000, assims discriminada pelos clubs:

Boqueirão	330$000
Vasco	325$000
Natação	295$000
Flamengo	265$000
S. Christovão	210$000
Internacional	160$000
Guanabara	155$000
Gragoatá	95$000
Botafogo	90$000
Icarahy	80$000
Fluminense	50$000
Total	2:055$000

* * *

C. R. S. CHRISTOVÃO

O caso da thesouraria

A ultima assembléa geral do C. R. S. Christovão resolveu eliminar o ex-thesoureiro do Club sr. Saul do Couto, responsavel pelo desvio de uma determinada quantia em dinheiro, medalhas de ouro e outros papeis de valor, de propriedade do roseo-negro. Assim, depois de infrutiferos trabalhos para uma solução amigavel e favoravel a ambas as partes, resolveram os associados do club do Cajú agir com a maior energia, repellindo aquelle associado, e providenciando para o processo criminal, pela apropriação indebita daquelles bens, assim como requerer á policia a sua prisão preventiva.

O facto, raro no nosso meio sportivo, como era natural, causou escandalo.

Houve, finalmente, a intervenção apaziguadora de um director que conseguiu apenas a confissão do desvio, as cautelas referentes ás medalhas de ouro e os papeis do club, não conseguindo entretanto rehaver o dinheiro.

Na assembléa geral de amanhã deverá ficar resolvido em definitivo o caso, bem como a approvação de um acto da directoria, pendente de solução ha algum tempo, referente ao registro dos novos estatutos.

Assembléa geral

Está convocada para amanhã, sexta-feira, ás 8 horas da noite, na secretaria da rua Conde de Leopoldina, uma grande reunião de assembléa geral extraordinaria, em continuação, dos associados do Club de Regatas S. Christovão.

Proceder-se-á a discussão da segunda parte dos estatutos, devendo ser ainda discutido o assumpto referido ao ultimo caso da thesouraria.

Basket-ball

Campeonato carioca

Realizam-se hoje os jogos Fluminense x A. C. M. e Boqueirão x Sport Club Brasil, aquelle no campo da rua Alvaro Chaves, este no gymnasio da A. C. M., á rua da Quitanda, 47.

Para o primeiro encontro os quadros da A. C. M. foram assim organizados: 2º — Dreux, Josué, Bruno, Almeida, Danilo, Cahn, Agnese e Hhitman. 1º — Calvente, Montenegro, Goulart, Thomas e Lysias. Os jogos terão inicio, respectivamente, ás 8 e 9 horas em ponto.

No jogo do Boqueirão contra o Sport Club Brasil, terão entrada no gymnasio todos os socios da Associação mediante a apresentação do respectivo cartão em dia.

* * *

Corpo de monitores

Como de costume, reune-se hoje este grupo de socios do Departamento de Educação Physica, devendo ministrar-lhe a terceira e ultima aula de anatomia o provecto professor dr. Raul Pederneiras, cujas magistraes prelecções têm sido de enorme vantagem para os dedicados monitores. A aula começará ás 7 1/2 da noite, immediatamente após a hora social destinada a congraçar ainda mais os melhores elementos daquelle Departamento.

Devido ao jogo de basket-ball entre o Boqueirão e o Sport Club do Brasil, deixará de haver aula pratica do Corpo, que normalmente se realiza no optimo gymnasio da A. C. M.

Surpreza agradavel !

A Fidalga, a popularissima cerveja da Brahma, continúa a mimosear os seus apreciadores com premios em dinheiro, encontrados no interior de suas capsulas. Além dos premios de 2, 3, 5, e 10$000 réis que são diariamente encontrados e pagos, ás centenas, de vez em quando alguns amigos da Fidalga mais felizardos têm a agradavel surpreza de encontrarem, nas capsulas, premios de cincoenta e de cem mil réis.

Ainda ha poucos dias teve a Brahma o prazer de pagar dois premios, um de cem mil réis e outro de cincoenta, sendo o primeiro ao sr. Joaquim Moreira, residente á rua do Passeio 70 e o segundo ao sr. Geraldo Pombo, residente á avenida Mem de Sá 100.

E' realmente um duplo prazer deliciar-se com a saborosissima Cerveja Fidalga e ainda ter a surpreza de embolçar algumas notas do Thesouro, bem desejaveis nestes tempos de crise.

Registro de diploma de engenheiro

Em resposta a uma consulta do seu collega da pasta da Viação, o ministro do Interior declarou que pode ser registrado o diploma do engenheiro civil Armando Gouvêa, formado pela E. de Engenharia de Juiz de Fóra.

Visitem
A' BRASILEIRA
38 - 42 Largo de S. Francisco
Magnificas pelles para inverno
Renards brancas (imitação) ao preço incrivel de 48$000
Pelles (imitação) de 35$000 e ... 68$000
Renards a ... 12$000
Mongolie a ... 140$000
Pelerines de marabou a 150$000
Lontra a ... 240$000
Renards legitimos a . 350$000
Artigos marcados com 20 e 30 % de abatimento sobre o seu real valor
Pelles! Pelles! Pelles!
5680

Doenças do utero curam-se com A Saude da Mulher
"A Saude da Mulher" cura as flores brancas ou corrimentos que tantos desgostos dão ás senhoras e tanto lhes prejudicam a saude; cura as colicas uterinas, que são um martyrio nos periodos das regras; cura as hemorrhagias uterinas e evita a sua repetição; cura as suspensões, a falta e a escassez das regras; cura emfim, todos os incommodos do utero e dos ovarios.

220—AGOSTO—145
8
Segunda-feira
1921—Inicio da sensacional serie

7 semanas
MASCAMOR
NO
CINEMA IDEAL
14 episodios

BREVE
Fellah, a menina do circo
— NO —
Cine Palais

ESMOLAS
Recebemos as seguintes:
De um anonymo, recebemos 2$000 (dois mil réis), para os pobres, em intenção as almas bôas em cumprimento de uma promessa.
—:— Tres mil réis (3$000), de um Evangelista da Egreja Presbyteriana de Copacabana.
—:— Cinco mil réis (5$000), de um anonymo em intenção a alma de Luiz de Souza Moço.

Quem quizer ler sempre as ultimas novidades é só na casa Braz Lauria, R. Gonçalves Dias, 78, agente geral do "Tesoro de las Familias", com bordados e moldes mensal e "Modas y Pasatiempos", com folha de moldes e bordados, etc., etc. (4850)

CONTRALUESIN
Preparado allemão de mercurio colloidal de ouro, associado ao Arsenico e Iodo.
O novo tratamento da Syphilis sómente por UMA injecção intramuscular, semanal até completar 6 a 8 — Emprego seguro e indolôr.
Literatura e amostras gratis, aos Srs. Medicos. Deposito na Livraria Medica, 109, RUA URUGUAYANA. (5654)

Restabelecimento de um cabo submarino

Ao Director Geral dos Telegraphos communicou a Western Telegraph Co. que ficou restabelecido, no dia 1 do corrente o cabo Santa Catharina-Rio Grande interrompido desde 15 de julho.

A RUA BARBOSA DA SILVA NÃO TEM AGUA

Os moradores da rua Barbosa da Silva, principalmente os do numero 50, casa 4, não têm agua ha sete dias, o que lhes tem causado grandes transtornos. Para o caso, pedem a intervenção do director da Repartição de Aguas e Obras Publicas, afim de fazer cessar essa irregularidade, e o precioso liquido voltar a essas casas, e com elle a necessaria hygiene.

Drogaria Baptista
Vendas em grosso e a varejo. Preços baratissimos — Rua dos Ourives, 30—junto A's Quatro Nações. (196)

HOJE —NO— Cinema Selecto
no Largo do Rio Comprido
O grandioso film
Méa Culpa

2ª Feira, Frank Mayo — 2ª Feira, Frank Mayo — 2ª Feira, Frank Mayo
Um drama de um realismo talvez brutal
O elegante PARISIENSE
apresentará HOJE
A CHAVE DO DEMONIO
— OU —
MACHIAVELISMO
Encenado pelo grande Von Stroheim
Uma super-producção extra de
Jewel Luxe
Um trabalho montado com um luxo assombroso!
Toilettes luxuosissimas! Maravilhosos effeitos scenicos!
Extraordinaria riqueza de Mise-en-scéne
Sensacional triumpho!
O romance da vida moderna, cheio de seducções, villanias e ciladas!

2ª FEIRA—O elegante e querido actor Frank Mayo, num magistral drama de emoção — BRUTO ou a «Marca do Crime».
2ª Feira, Frank Mayo — 2ª Feira, Frank Mayo — 2ª Feira, Frank Mayo
2ª feira, Frank Mayo-2ª feira, Frank Mayo

2ª feira, Frank Mayo - 2ª feira, Frank Mayo

UM ALLIVIO INFALLIVEL
Quando a indigestão quasi lhe enlouquece e só o pensar nas refeições lhe aborrece, quando mesmo uma pequena quantidade de um prato muito escolhido começa a provocar-lhe as dôres, a azia, as pontadas de coração, os vomitos, etc., V. S. deve procurar o allivio infallivel que lhe proporciona uma colher das de chá da antiga
MAGNESIA DIVINA
misturada em um copo de agua, após cada refeição. Compra-se esse producto estrangeiro, pelo moderado preço de 4$000. Inicie hoje mesmo esse tratamento e obtenha o seu allivio da
MAGNESIA DIVINA
(4407)

Grippe — Antipanpyrus
PRESERVA E CURA
TOSSE — Vitirus
Cura qualquer tosse
Homoeopathia
S. José 84 — Vidro, 2$000.
(K 21483)

A IDEAL
Moveis a prestações
74 S. José F. VEIGA & C.
(12732)

Publicações a pedido
Dyspepsia
ou indigestão chronica é a causa de innumeras enfermidades. Como especifico contra a dyspepsia as PASTILHAS do Dr. RICHARDS vieram a ser famosas.

CINEMA IRIS
Propriedade de J. Cruz Junior
Rua da Carioca ns. 49 e 51
Exhibimos apenas films que agradam por serem trabalhos de valor—Os nossos programmas são sempre formados de 3 e mais films magnificos—Por isso a nossa platéa, apezar de enorme, está sempre cheia!
HOJE - 3 films, mas 3 films simplesmente adoraveis!
Harry Carey sempre destemido e bom, em um romance de audacia, da UNIVERSAL

OESTE É OESTE
5 actos bellissimos, em que Harry Carey faz prodigios em um romance cheio de scenas que fazem palpitar os corações
Hoot Gibson este outro artista audacioso da UNIVERSAL, em
AMOR E VALENTIA
que tambem são aventuras de força, coragem e audacia passadas no "Far West".

E, como novidade, daremos esta esplendida comedia da Universal O DESASTRADO em que nos vae apparecer mais um artista de fama no genero—CHAS. DORETY
Amanhã—daremos os 3º e 4º episodios de A Rainha dos Brilhantes

Cine MEYER
HOJE — Dois films — HOJE de grande valor
PREÇOS ESPECIAES
Vassallagem
por um conjunto de grandes artistas da Paramount, 7 actos.
Premio de Patriotismo
lindo romance de Nathan Hale, 5 longos actos de ROBERTO WARWICK.
Sabbado — BRUTALIDADE, por George Walsh. (K 20827)

Cinema Olympia
Rua Visconde do Rio Branco n. 53
Teleph. C. 5657
HOJE — Um novo programma — HOJE
Reapparecerá, neste programma a querida e popular Pearl White, a heroina de tantos films de series, em um trabalho de grande successo: ETERNO TRIANGULO
O ARCHIDUQUE
Grandioso drama em 5 longos actos da Paramount Artcraft.
Sabbado — O Rei do Circo, 11º e 12º episodios e Uma Irmã de Salomé, por Gladys Brockwell. (K 21553)

CINEMA IDEAL
O melhor cinema da America do Sul! — Proprietario M. PINTO.
O primeiro exhibidor dos famosos trabalhos da FOX-FILM e PARAMOUNT-ARTCRAFT.
HOJE — UM NOVO PROGRAMMA A ESTUPENDO — HOJE
Reapparece na nova producção da Fox, o querido sportman George Walsh
Mais intensamente que nunca, no sensacional film
O N. 17

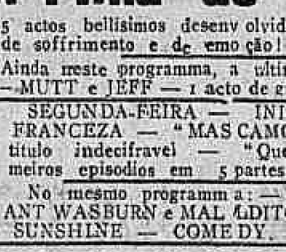

Um drama de lances mysteriosos no desenrolar dos quaes o valente athleta faz sentir o seu dominio de musculos sobre uma selta de assassinos.

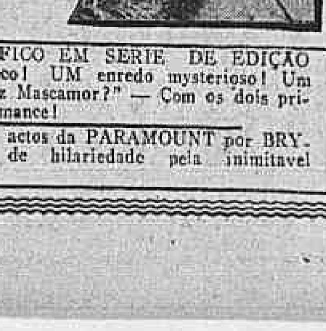

E neste mesmo programma da PARAMOUNT, apresentamos Elsie Ferguson a excelsa estrella americana, em
A Filha de Lady Rosa
5 actos bellissimos desenvolvidos sob um delicado enredo de soffrimento e de amor.
Ainda neste programma, a ultima aventura dos famosos —MUTT e JEFF— 1 acto de graça.
SEGUNDA-FEIRA — INICIO DE UM FILM MAGNIFICO EM SERIE DE EDIÇÃO FRANCEZA "MASCAMOR" — Um trabalho arrojado em 14 episodios. Um titulo indecifravel "Quem é Mascamor?" "O que faz Mascamor?" Um enredo mysterioso! Os primeiros episodios em 2 partes.
No mesmo programma: O POBRESINHO — 5 bellos actos da PARAMOUNT com BRYANT WASBURN e MAL LUTO CASAMENTO — 2 actos de hilariedade pela inimitavel SUNSHINE COMEDY.

CINEMA PARIS
Dois salões Praça Tiradentes, 42 e 50
Empreza Couto Pereira
Exhibidor das obras primas da cinematographia allemã, italiana e americana!
HOJE — No novo e luxuoso salão — HOJE
POLA NEGRI, a dominadora da scena muda, ao lado de EMIL JANNING e HARRY LIEDTKE nos principaes papeis do magnifico film allemão

MUMIA
6 longos e arrebatadores actos de belleza tragica.
No mesmo programma: — HAROLD LLOYD, o inimitavel galã comico em hilariante comedia em 2 partes:
A Casa dos Phantasmas
20 minutos de alegria constante!
SEGUNDA FEIRA — Uma novidade sensacional — Uma grande obra de arte e belleza inexcedivel — A MAIS LINDA MULHER.
Hoje-No antigo e popular salão-Hoje
A notavel e formosa HEDDA VERNON no magnifico film
A PROSCRIPTA
uma peça de vida real!
NO MESMO PROGRAMMA: Terribili Gonzalez
A TELEPHONEMA DO DIABO

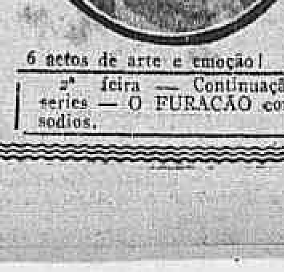

6 actos de arte e emoção!
2ª feira — Continuação do legitimo exito do film de series — O FURACÃO com a apresentação de mais dois episodios.

EXTENUAÇÃO
A. COGNET 43, Rue de Saintonge PARIS
HEMONEUROL

OS BONS COSTUMES DÃO BOA SAUDE

As enfermidades nunca veem sem uma causa justificada.

As pessoas que têm um trabalho excessivo, que fumam demasiadamente, que tomam bebidas alcoolicas, que dormem pouco e não fazem exercicio ao ar livre, não podem gozar boa saude.

Os máos costumes e os excessos augmentam a formação do acido urico que entorpece e debilita os rins. Para que estes orgãos funccionem como verdadeiros filtros do sangue, devem estar sempre sãos e fortes. Rins debilitados significam filtração incompleta e dessa fórma o acido urico permanece no sangue, produzindo desordens maiores, dores nas espaduas, indolencia, enfraquecimento, hydropsia, inflammação dos rins e da bexiga, dores rheumaticas, nervosidade e outros symptomas graves dos rins.

Os bons costumes dão boa saude porque diminuem a formação do acido urico e fazem com que o trabalho dos rins seja menor e a purificação do sangue mais completa.

As *Pilulas de Foster para os rins* ajudam os rins no desempenho das suas funcções e os revigoram, lavando os canaes urinarios, regularizando a bexiga e combatendo com exito os casos renitentes de hydropsia, rheumatismo, pedras e demais desordens produzidas pelo excesso do acido urico.

Quando ha necessidade de recorrer-se a um medicamento para os rins, deve-se tomar as *Pilulas de Foster*. Isto constitue por si só um bom costume.

Vendem-se em todas as pharmacias. Peça o nosso folheto sobre as doenças renaes e o enviaremos absolutamente gratis.

FOSTER-McCLELLAN Co.,
Rio de Janeiro—Caixa Postal 1062
(K 1295)

INDICADOR

ADVOGADOS

Dr. Amalio da Silva — Rua 7 de Setembro 207, sobrado.
Dr. Alvaro Goulart de Oliveira — Rua da Alfandega 91, sobrado.
Dr. Salgado Filho. — R. General Camara 47, 1º and. Tel. 5304, Norte.
Drs. Verissimo de Mello e Domingos Louzada — Quitanda 45. T. C 3907.
Dr. J. M. Mac-Dowell e J. M. Mac-Dowell da Costa, General Camara n. 66. Tel. Norte 4747; das 10 ás 12 e das 14 ás 17 horas.
Dr. Nelson Campos — Escriptorio: rua da Carioca, 66.
Francisco Loup — Carmo, 71, 1º, sala 3ª, 9 ás 11 e das 16 ás 18 hs.
Dr. Alfredo Machado Guimarães Filho. Rua do Ouvidor 52, 1º andar.
Dr. Luiz Cirne—Ouvidor, 55, sala 2.
Dr. L. Carpenter e Bacharel Monteiro da Luz—G. Camara, 21. N. 1640.

MEDICOS

Dr. Luiz Ramos —P. Saenz Pena 31 R. Conde Bomfim 685. Tel. V. 1639.
Dr. Moraes (Manoel de) Av. R. B.co 137. (15 hs.) 2.ªs, 4.ªs e 6.ªs.
Dr. I. Malagueta, R. S. José n. 42. Tel. 264, C.
Dr. Flavio de Moura — R. Buarque n. 33 (Leme). Tel. Sul 1052.
Dr. A. Pamplona — Medeiros Passaro 27. V. 1276; Assembléa 45. C. 1299. 2.ªs, 4.ªs e 6.ªs das 6 ás 7; 3.ªs, 5.ªs e sab. das 2 ás 4.
Dr. A. Ribeiro de Castro — Cons.: 7 Setembro 81, 1º (12 ás 2). C. 808.
Dr. J. Pacifico — Estomago, pulmão, syphilis — Mem de Sá 243, 1 hs.
Dr. Murillo de Campos — (Doenças nervosas) [illegible] Quitanda 15, 2 ás 5.
Dr. Henrique Duque — R. Uruguayana 27. Res.: Ibituruna, 73.

CLINICA CIRURGICA, VIAS URINARIAS

Dr. A. Costallat—R. Carioca 30. (3 hs.). Tres.: Umbelina 25. S. 2193.
Dr. Julio de Macedo — Carioca 54-A. (9 ás 11 e 3 ás 5). C. 3051.
Dr. B. Cicupira — R. Carioca 26 (4 hs). Tel. C. 1858.

MEDICOS ESPECIALISTAS

Dr. Renato Souza Lopes, prof. da Fac. (App. digestivo. Trat. esp. da epilepsia) [illegible]
Dr. W. Schiller (molestias e pervs.) — R. M. Olinda (13) Tel N. 2404.
Dr. Nelson Miranda — Trata pelos raios X, [illegible] cancros, etc. R. Carioca 48. C. 3525.
Dr. P. Terra — (Pelle e syphilis) — R. Assembléa 20 (2 ás 4).
Dr. Oscar Silva Araujo — (Pelle e syphilis), 7 Setembro 38 (4 ás 6 hs.).
Dr. F. da Costa Junior. — Pelle, syphilis, tumores. Radiumtherapia. Rua Chile, 17 (4 ás 6).
Dr. Moncorvo — (Creanças) — L. Carioca 24 (4 hs.) Moura Brito, 58.
Dr. Ursulina — Senhora (creanças) S. José 51 (12 ás 2 1/2). C. 5089.
Dr. Werneck Machado — (pelle e syphilis) — 1º de Março, 10.
Dr. Marinho Rego—Mol. internas, esp. pelle e intestinos. Cons.: S. Bento, 65 — 3 ás 5 hs. Res.: Tel. S. 3154.
Dr. Jesuino Maciel — (Tuberculoses). Rua da Misericordia, 16.

GARGANTA, NARIZ E OUVIDOS

Dr. F. Castilho Marcondes — Rua Chile, 17 (3 ás 5). T. C. 4074.
Dr. Alvaro Tourinho — Rua do Ouvidor 152. Das 2 ás 5 hs.
Dr. Augusto Linhares — (Cura gaguez) [illegible]

OCULISTAS

Drs. Moura Brasil e Gabriel de Andrade — Uruguayana 37 (12 ás 4).
Dr. Aristides Rabello. Rua 7 de Setembro, 195, das 4 ás 6.

OLHOS, GARGANTA, NARIZ E OUVIDOS

Dr. Hilario de Gouvêa — R. S. José 44. Tel. C. 2558. Das 2 ás 4.
Dr. Guedes de Mello—R. de S. José, 48 (3 ás 5). Tel. C. 1868.
Dr. Raul David de Sanson—S. José, 65 (1 ás 4). Tel. C. 3197.

PARTOS E MOLESTIAS DAS SENHORAS

Dr. Castro Araujo — P. Tiradentes, [illegible]
Dr. Daciano Goulart — R. Uruguayana 25 (4 ás 6) Tel. C. 3762.
Dr. A. Pinheiro Guedes — R. 7 de Setembro 96 (2 ás 4). C. 3351.
Dr. Ferreira Machado — S. José, 48. Das 1 ás 3. Tel. N. 3161.
Dr. Camacho Crespo — R. Conde de Bomfim 577. Tel. V. 1171.

DOENÇAS DAS CREANÇAS

Prof. Dr. Violantino dos Santos — Professor de clinica da Faculdade. Longa pratica em Berlim e Zurich. Medico da Beneficencia. Das 3 ás 6, á rua Assembléa 29. Tel. C. 450. Resid.: rua Conselheiro Jobim, 11.

GARGANTA, NARIZ, OUVIDOS E BOCCA

Dr. Eurico de Lemos — Especialista Prof. livre da Faculdade. Cons. [illegible] R. Assembléa, 13 (sobr.) — Das 12 ás 6 hs.

CIRURGIA, MOL. SENHORAS VIAS URINARIAS

Dr. Rodolpho Josetti — Assembléa 38. C. 1000. Av. Atlantica, 468.
Dr. Raul P. Santos — Rua do Carmo, 31 (3 ás 5). Tel. C. 2369.
Dr. Felix Goulart, 4 ás 6. Tel. C. 3747.
Dr. Camacho Cavalcante — Chile 17. Res.: P. Manoel, 24 (B. M. 3969).
[illegible] de Mol. de Paris, 5 ás 6. Tel. C. 264. Res.: Laranj. 30.
Dr. Alvares Pinto — Formado pela Fac. de Med. de Paris, 3 ás 5. Res. Assembléa 16—Tel. C. 3252.

DOENÇAS DA VONTADE

Dr. Cunha Cruz — Tratamento pela psychotherapia (suggestão). R. Carioca 31. Das 3 ás 5. Tel. C. 3485.

CURA DA PYORRHÉA

Dr. Rufino Motta — Rua da Quitanda, 39. Tel. C. 1104.

ESCOLAS E LIVRARIAS

Livraria Alves — Livros collegiaes e academicos. R. Ouvidor, 166.

HOTEIS E PENSÕES

Hotel Avenida — O mais importante do Brasil. End. telegr. "Avenida".

OS MELHORES CAFÉS

Café Ideal — Sempre puro. Dep.: r. Saude 142 a 150. Tel. 707. Norte.

CINEMATOGRAPHIA

Benedetti — Rua Tavares Bastos 153. Tel. B. M. 935. Synchronismo musical privilegiado, laboratorio e theatro de "pose".

DECLARAÇÕES

O Dr. João Abreu communica a seus clientes e amigos que reassumio o exercicio de sua clinica as molestias das vias urinarias, das 8 da manhã ás 7 da noite, á rua de S. Pedro 64, tel. N. 5803.
(K. 16666)

CENTRO UNIÃO DOS PROPRIETARIOS DE HOTEIS E CLASSES ANNEXAS

(SYNDICATO PROFISSIONAL)

A directoria deste Centro convida todos os socios e não socios, proprietarios de *barbearias, botequins, hoteis, casas de pasto*, etc., a comparecerem á assembléa geral extraordinaria, a realizar-se na séde deste Centro, á rua Buenos Aires 159, sobrado, ás 20 horas do dia 4 do corrente, afim de tratar-se de assumptos urgentes e importantes sobre a lei da Saude Publica, na parte referente á "hygiene das roupas de uso dos nossos estabelecimentos" e outras providencias que a todos interessam, Lavanderia, etc.

Rio de Janeiro, 1 de agosto de 1921 — *Accacio da Costa Abreu*, 1º secretario. (K. 21172)

VENERAVEL ORDEM TERCEIRA DE S. FRANCISCO DA PENITENCIA

PAGAMENTO DE PENSÕES

Na pagadoria desta Veneravel Ordem, pagam-se na sexta-feira, 5 do corrente, as pensões aos nossos irmãos soccorridos, principiando ás 11 horas da manhã e terminando á 1 hora da tarde, sendo attendidos em primeiro logar os graduados.

Secretaria da Veneravel Ordem, 3 de agosto de 1921 — O irmão syndico interino, *José Duarte Navio*. (5642)

GR.: OR.: DO BRASIL

A Sob.: Assembl.: Ger.:, hoje, ás horas do costume.
Lopes Mendes, secr.: (K 21362)

IRMANDADE DO SANTISSIMO SACRAMENTO DA FREGUEZIA DE S. JOSE'

PAGAMENTO DE PENSÕES

No dia 5 do corrente, das 14 ás 15 horas, na sacristia desta egreja, serão pagas as pensões vencidas, aos irmãos soccorridos.

Rio, 3 de agosto de 1921 — O thesoureiro da caridade, *João José Ferreira*. (K 20871)

PARA ALLIVIAR RAPIDAMENTE A DOR

Conhecer bem o valor de um medicamento é melhor vantagem que conhecer vagamente centenas de remedios. E' de grande interesse conhecer tambem a dosagem necessaria e a acção que o mesmo exerce sobre o estomago, intestino, coração rins e apparelho digestivo. Os medicos necessitam de medicamentos de comprovada efficacia e, tambem que a sua acção seja rapida. A reabilidade da *Phenalgin* como analgesico, seu effeito em alliviar rapidamente e efficazmente a dôr sem perigosos effeitos sobre o machinismo humano, dá ao mesmo tempo a preferencia de ser receitado aos doentes. [illegible]

IMPERIAL IRMANDADE DE NOSSA SENHORA DA GLORIA DO OUTEIRO

NOVENAS

Por ordem do nosso carissimo irmão sr. vice-provedor, em exercicio da Provedoria, convido a todos os irmãos, irmãs e fieis devotos, que o novenario em louvor da nossa excelsa padroeira Senhora da Gloria do Outeiro, terá logar [illegible] agosto, ás 7 1/2 horas da noite.

Secretaria da Irmandade, 3 de agosto de 1921 — *Adriano de Castro Guidão*, secretario. (5665)

ANNUNCIOS

MLLE. MATTOS

Ex-manicure do Instituto de Mme. Graça. Gonçalves Dias n. 56 (1º). Phone C. 5656. (K 19967)

QUANTOS PADECIMENTOS PODERIAMOS EVITAR, SE EM TEMPO FOSSEMOS EM SEU AUXILIO

E' verdade! Se logo que notassemos que o nosso organismo desarranjado [illegible] MAGNESIA CARMINATIVA [illegible] (1147)

IMPOTENCIA !... RIO-SAN

Tonico dos nervos, nunca falha! DROGARIA BAPTISTA — Rua dos Ourives n. 30. [illegible]

SALA

[illegible] (K 21521)

FLORESTA HOTEL

CIDADE DE VASSOURAS

Já reabriu este importante estabelecimento, o melhor da cidade. Cozinha de primeira ordem. (K 21565)

PROFESSORA DIPLOMADA

Lecciona o curso primario em casa do alumno. Escrever para a rua da Alfandega n. 85, ou tratar das 7 horas da noite. (K 21530)

CASA

Aluga-se [illegible] dia em deante. (K 21542)

SALA

Aluga-se [illegible] independente; rua 24 de Maio n. 46. (K 20874)

Cachorro de raça

Vende-se um gordo e bonito proprio para vigia, á rua Manoel n. [illegible] (K 21517)

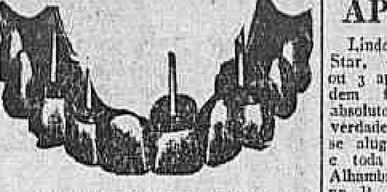

DR. SILVINO MATTOS, laureado especialista em apparelhos bucco-dentarios que dão ao cliente alguns annos de menos, pois corrigem os musculos das partes lateraes das faces chupadas; em dentaduras de qualquer systema; pivots de impressão egual aos dentes naturaes, quer quanto á côr ou largura, quer quanto ao formato ou comprimento; obturações ceramicas de côres perfeitamente semelhantes ás dos dentes naturaes. Acabamento inegualavel, adaptação perfeita e segurança absoluta notam-se em todos os seus trabalhos. Limpeza inexcedivel, asepsia e antisepsia rigorosas observam-se em seu consultorio. **Preços modicos. — Rua 7 de Setembro, 231.**
(K 21482)

CURA RADICAL DE GONORRHEA CHRONICA

ou RECENTE em poucos dias, por processos modernos, sem dôr; garante-se o tratamento. Electricidade. Vaccina 606 e 914. Assembléa 54. Das 10 ás 18. Serviço nocturno, 8 ás 9
DR. PEDRO MAGALHÃES.
(K 20401)

TOSSE?

LARYNGENO é o melhor xarope peitoral. Vidro, 2$500. Depositarios: Rodolpho Hess & Comp. — Rua Sete de Setembro n. 6
(K 17983)

PALACETE

Vende-se, recentemente construido, com todas as commodidades, grande jardim, e quintal, garage, em uma das melhores ruas do bairro de Copacabana.

Mais informações com o sr. Vieira ou Carvalho, á rua Gonçalves Dias 71 — RED-STAR. (5675)

OURO

Prata, platina, brilhantes, compram-se e pagam-se bem; na praça Tiradentes n. 64 — CASA GARCIA. (14023)

Fabrica de molduras

Execução perfeita e garantida em molduras de estylo. Porta retratos ovaes e redondos, alta novidade. Unica casa que applica madeira que não bicha. Reforma-se molduras usadas. Preços da fabrica. Rua Sete de Setembro n. 203. (19300)

SAVANOL

SABÃO LIQUIDO DE ALCATRÃO

E' a preparação mais delicada e perfeita que até hoje se ha descoberto para lavar a cabeça e destruir as caspas. Faz desapparecer as comichões do couro cabelludo. Unico recommendado para a toilette.

Frasco. . . . . 3$000

Vende-se em todas as perfumarias e no deposito:
Casa "A' NOIVA"
Rua Rodrigo Silva n. 36
(5625)

AUTOMOVEL

Vende-se um landaulet marca Diato, quasi novo.

Tratar com o sr. Vieira ou Carvalho á rua Gonçalves Dias n. 71 — RED-STAR. (5674)

OPTICA BRASIL

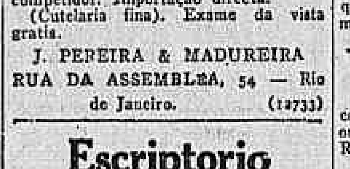

Especialidade em oculos e pincenez, lunetas, binoculos, thermometros, lentes de todas as qualidades, dos melhores fabricantes, por preços sem competidor. Importação directa. (Cutelaria fina). Exame da vista gratis.

J. PEREIRA & MADUREIRA
RUA DA ASSEMBLEA, 54 — Rio de Janeiro. (12733)

Escriptorio

Aluga-se o sobrado da rua D. Geraldo n. 64. Trata-se na loja. (K 21530)

Predio no Meyer

EM FRENTE A' ESTAÇÃO

Aluga-se o novo predio da rua Archias Cordeiro n. 220, de construcção moderna, com bonito sobrado, com tres quartos, duas salas, cozinha, banheiro, W. C. e terraço; optimo armazem com puchado onde tem bom quarto, cozinha, banheiro, W. C. e quintal, no melhor ponto commercial naquella estação. Trata-se na rua dos Andradas 85 — Pharmacia. (5071)

Doenças de ouvidos garganta, nariz e bocca — Cura garantida e rapida do OZENA (fetidez do nariz) processo inteiramente novo

DR. EURICO DE LEMOS, professor livre dessa especialidade na Faculdade de Medicina do Rio de Janeiro. Consultorio: rua da Assembléa n. 13, sobrado, das 12 ás 6 da tarde.
(K 21467)

Brilhantes 1:000$000

Ouro m., 4$000, prata de 60 a 300 réis e joias usadas, compra-se principalmente; na JOALHERIA PARIS — Uruguayana, 41. PLATINA 22$. (K 21450)

Landaulet Ford

Vende-se em perfeito estado, illuminado a electricidade, na avenida Vieira Souto, 128. Telephone Ipanema, 1322. (K 21437)

PREDIO

Compra-se com 4 quartos, 2 salas e mais dependencias, para familia de tratamento, mesmo casa velha ou terreno, em ruas transversaes ao Cattete, lado do mar, ou das Laranjeiras e immediações, perto desta; quem tiver queira deixar carta no Cattete n. 334, sr. Costa. (K 21390)

MEDICO

Formado pela Faculdade do Rio deseja exercer clinica em cidade boa do interior, em Minas, S. Paulo ou E. do Rio, para clinicar. Cartas por favor nesta redacção, a E. L. (K 20576)

Chatas ou catraias

Precisa-se arrendar para areia, de 40 a 50 t. Cartas a Carlos, deste jornal. (K 19965)

CASA MOBILADA

Aluga-se uma muito boa na rua São Francisco Xavier 22, podendo ser vista. (K 19073)

PASTA PERDIDA

No trem que saiu de Petropolis ás 10,5, domingo. Recompensa-se generosamente a quem a entregar á rua Theophilo Ottoni 21. Tel. N. 1900. (K 20626)

APPARTAMENTO

Lindo, de frente, mobiliario Red-Star, amplo, podendo ter mais 1, 2 ou 3 aposentos, pensão de primeira ordem feita com azeite e manteiga, absoluto e moderno conforto, ficando verdadeira casa dentro de outra; só se aluga a pessoa de fino tratamento e toda moralidade. Hotel — Pensão Alhambra; S. Vergueiro 86. Telephone B. M. 4048 — Diarias. (K 21503)

MOVEIS

de estylo e fantasia, serão vendidos HOJE QUINTA-FEIRA, 4 DO CORRTE. A'S 5 HORAS DA TARDE A' 716, RUA COPACABANA PELO LEILOEIRO EDMUNDO NOVAES
Vide catalogo no "Jornal do Commercio", de hoje. (K 21.512)

GUARDA-LIVROS

muito habil, encarrega-se de fazer pequenas escriptas, assim como organizal-as. Cartas para Alberto Chaves no escriptorio deste jornal. (K 21353)

Creança perdida Euclydes

Perdeu-se uma creança na Estrada Braz de Pina, com o nome de Euclides, com a edade de cinco annos, cabellos louros e olhos castanhos, calça de brim, camisa branca, com um signal perto da vista esquerda. Pae — Odilon Luiz — Estrada Braz de Pina n. 371 — Penha. (K 21349)

Fiscalização Bancaria

PELO DR. NUNO PINHEIRO INSPECTOR GERAL DOS BANCOS

Commentario do decreto do governo. Um vol. br. de 240 pags. — 5$000 (Pelo Correio mais $500)

A' venda em todas as livrarias. — Edição da Revista de Direito Publico, Typographia Alba, rua Maranguape. Telephone Central n. 4967, visinho ao Hotel dos Estados, Lapa, Rio de Janeiro. (K 20880)

PHARMACIA

Vende-se uma em ponto de grande movimento e antiga, dando uma boa renda. Tem contrato e está bem sortida. Cartas a Silva. (K 21523)

AUTOMOVEL

Vende-se por preço razoavel um taxi funccionando, sob o n. 3496, com um dynamo, em bom estado. Trata-se com José Octaviano dos Santos, no ponto de autos do largo S. Francisco ou na garage da rua Visconde Sapucahy n. 96. (K 20872)

Casas a prestações

PRAZO LONGO

Vendem-se acabadas de construir. Trata-se na Companhia Territorial Constructora. Rua Theophilo Ottoni 37, 1º andar. Tel. Norte 3800. (K 20877)

Sr. Antonio Rocha

EX-FUNCCIONARIO DO GYMNASIO 28 DE SETEMBRO

Pede-se a esse senhor a fineza de comparecer á rua Dr. Maia Lacerda 64, Estacio, para tratar de negocio do seu interesse, com urgencia. (K 20847)

Rua Farani, Prai de Botafogo

Em predio confortavel desta rua, casa de familia distincta, aluga-se commodo magnifico, com ou sem pensão, a casal de tratamento ou a cavalheiros estrangeiros. Informe: Tel. Sul 69. (K 20831)

SANTA THEREZA

Aluga-se a casal estrangeiro ou pequena familia de fino tratamento, a doze minutos do centro, no ponto mais elegante e saudavel do Curvello, rua Marinho n. 2, completa e magnifica installação, com entrada independente, jardim, horta e bello panorama. Diariamente pode ser vista das nove ás dezeseis horas. Trata-se á rua Pedro Americo 37, casa Oscar Vieira & Cia. (K 20876)

Automoveis a prestações

Vendem-se alguns americanos, licenciados e em perfeito estado. Trata-se com Mario. Avenida Rio Branco n. 170. (K 20859)

VIVENDA

Compra-se conforme estado e situação, de 28 a 40 contos, em ruas transversaes a Conde Bomfim; negocio directo e detalhes a Ferreira Pinto — Rua Uruguayana n. 86. (K 20860)

CASA MOBILADA

Aluga-se proximo ao Leme, com quatro quartos, duas salas, etc. Informações: Senador Dantas n. 25. (K 20.861)

APOSENTO

Aluga-se em casa de familia um, confortavel, com pensão, a um casal ou cavalheiro distinctos, na Avenida Rio Branco 161, 2º andar. (K 20900)

AOS SRS. CONSTRUCTORES

Vende-se um lote com 400 couçoeiras de madeiras de lei, do Espirito Santo, de 3" x 9", com defeitos. Preço baratissimo. Trata-se na rua S. Lourenço n. 103 — Nictheroy — Preço posto na Praia Formosa. (K 21345)

ENCERADOR

Calafetação e enceramento em assoalhos. Antenor Corrêa. Telephone Norte 5830. Av. Passos 88, loja. (K 21495)

Escola de prendas femininas

Corte, costura e chapéos por methodo rapido e efficaz. Trav. S. Francisco de Paula n. 6, 2º andar, em frente ao mercado de flores; ás terças, quintas e sabbados, das 13 ás 17 horas. Succursal: Avenida Amaro Cavalcanti n. 95, Meyer, ás segundas, quartas e sextas-feiras, das 13 ás 17 horas. (K 21576)

Estrado arame

e madeira, fazem-se novos e tambem se concertam. Praça da Republica — Telephone Norte n. 3285. (K 21572)

Atelier Modelo

Executa-se qualquer figurino. Costumes, saidas de baile e enxovaes para noiva ricamente pintados á mão. Luto de 12 a 24 horas. Telephone Central 6181. Rodrigo Silva 26. (K 21571)

Optimos aposentos

Para casal, senhor ou senhora de toda moralidade; optima pensão feita com azeite e manteiga; perfeito serviço; jardim, garage, mobiliario Red-Star; absoluto e moderno conforto, alugam-se no Hotel Pensão Alhambra, S. Vergueiro 86. Tel. B. M. 4048. (K 21594)

PENSÃO

Vende-se uma ricamente mobilada e dando bom lucro, por retirar-se um dos socios para a Europa. Rua Corrêa Dutra n. 131. (K 21590)

ALUGAM-SE

Quartos e salas ricamente mobilados em casa de todo conforto, cozinha estrangeira, a casal e cavalheiros de tratamento. R. Benjamin Constant 98. (K 21591)

COLLEGIO

Situado em um dos bairros mais saudaveis desta capital, dispondo de algumas vagas, acceita internos do sexo masculino, para o curso primario. Mensalidade 50$000. Informações na secretaria do estabelecimento, á rua Petrocochino 81, Villa Isabel. (K 21575)

OPERARIOS

Precisam-se com pratica de artefactos de folha de Flandres, na fabrica Bhering, á rua 13 de Maio n. 19. (K 21531)

Mme. GRANDAL

E' avisada que tem o prazo improrogavel de 15 dias, a contar de hoje, dia 4 de agosto, para ir á rua de São Pedro n. 148 tratar de interesses que bem conhece. (K 21.526)

Bicycleta de menina

Vendem-se uma de menino e uma de menina, quasi novas, inglezas, preço de occasião. Rua Affonso Penna n. 89, c. I, junto Haddock Lobo. (K 21568)

PHENO-DANICA

O mais perfeito desinfectante para a limpeza e lavagem das casas.

E' infallivel para destruição das bicheiras do gado. Limpa, sana, cicatrizando qualquer ferida.

A' venda em toda a parte.

Unico depositario: F. P. Broud. Av. Rio Branco, 12 - Tel. N. 6385
RIO DE JANEIRO (5651)

ARMAZEM COPACABANA

Aluga-se o n. 657 — tres portas. Tratar na mesma rua n. 637. (K 20855)

Traspassa-se um contrato

de um grande predio de tres andares, no centro da cidade, tendo ainda 6 1/2 annos de contrato. Informações —Casa Teixeira — Largo da Carioca. (K 20853)

J.

Eu estou na rua Larga n. 178. Vem falar commigo das 6 em deante. (K 20854)

Segurança e segredo

Os cofres da Casa Forte, installada no edificio da Associação Commercial, ao lado do Correio, são o requinte da segurança, em que se pode guardar qualquer valor. Alugam-se a começar de 10$000 por trimestre; para completas informações na propria casa Forte. (K 20839)

CASA

Muito boa, aluga-se, no centro, com Ferrari, Uruguayana 62, sobrado. (K 20832)

Dactylographa

Uma moça deseja empregar-se como dactylographa e num escriptorio ou casa commercial. Quem precisar dirija cartas a esta redacção a M. S. (K 20830)

QUARTO

Aluga-se mobilado com optima pensão, em casa de familia de tratamento, a casal ou cavalheiro distincto. — Rua Ferreira Vianna 62, Flamengo. (K 20825)

Galpão para fabrica

Precisa-se de um pequeno galpão; prefere-se nas immediações da cidade. Resposta a J. Mello nesta redacção. (K 21423)

Casa - Vende-se

em frente da estação do Riachuelo uma boa casa com porão habitavel e esplendida varanda dentro de um terreno de 15 x 80, para familia de tratamento. Facilita-se a compra. Mais informações dará p. f. o sr. Paim, á rua S. Pedro n. 23. (K 21421)

OURO

Gª 3$100

BRILHANTES e PRATA

Compra-se

Uruguayana 97

(K 21498)

FABRICA

Traspassa-se por vinte e dois contos uma com magnificas machinas movidas a electricidade, incluindo-se no preço o contrato da casa situada em ponto central — loja ampla e sobrado independente. Para ver e tratar com Heitor Ramos, na rua do Carmo 59. (K 21415)

Gerente ou Administrador

Estrangeiro casado, com optimas referencias, falando francez, inglez, allemão e sufficientemente portuguez, procura emprego de confiança numa fazenda na qual poderia eventualmente associar-se mais tarde com capital. Cartas a "Administrador", no Engenho Novo 85. Rio de Janeiro. (K 21410)

TERRENOS

Vendem-se magnificos lotes a 250 e 400 mil réis, em prestações ou a dinheiro, num dos melhores pontos de Nilopolis — antiga Engenheiro Neiva — E. F. C. B. — Para mais informações com o sr. Boaventura da Palma. Rua Goyaz 152, Encantado. (K 21379)

Casa em Ipanema

Aluga-se por contrato a magnifica casa nova, propria para familia de tratamento, sita á rua 28 de Agosto n. 99. Pode ser vista a qualquer hora. Trata-se com o sr. Guimarães no escriptorio de "O Malho", á rua do Ouvidor n. 164. (K 21403)

Casa em Botafogo

Traspassa-se pequena casa á rua Natal n. 42 — D. Carlota, a quem ficar com os moveis. Aluguel muito commodo. (K 21400)

PENSÃO

Vende-se uma afreguezada e bastante conhecida, no centro, por motivo de mudança da dona. Carta a M. G. nesta redacção. (K 21386)

Senhora estrangeira

Offerece-se ás exmas. familias para confecção de vestidos novos, roupas brancas e reformas de costuras. Preço por vestido de rs. 15$000 e rs. 20$000 para cima. Recados a Madame Boesch. Rua Barão de Petropolis n. 164, Rio. (K 21367)

Pequena fazenda

Vende-se uma distante de Barra do Pirahy 7 kilometros, com 23 1/2 alqueires de optimas terras para cultura. Cartas para o Hotel Maia, na mesma cidade. (K 21355)

Cabo de arame d'aço

galvanizado, flexivel, fabricante inglez, vende-se uma peça de 300 metros, 1 1/4 polleg. diametro, novo. — Rua Rosario n. 28, sobrado. (K 21320)

SERZIDEIRA

Precisa-se de uma que já tenha trabalhado como contra-mestra, para uma fabrica de casimiras, nas proximidades do Rio. Cartas com referencias para A. B. C., no escriptorio desta folha. (K 20644)

Caixa de mudanças

Vende-se uma completamente nova, para trabalhar a corrente, do fabricante Dietrich e capacidade de 4 toneladas. Ver e tratar na rua Conde Leopoldina, 119. (K 20656)

Mercedes Daimler

Vende-se um auto-caminhão deste fabricante, para 5 toneladas, em muito bom estado e funccionando. Trata-se á rua Silva Manoel 229, telephone C. 5467. (K 19996)

SALAS

para escriptorios ou consultorios, alugam-se duas salas em magnifico ponto, na rua Assembléa 71. (K 21027)

CASA

Traspassa-se um sobrado mobilado, fazendo bom negocio. Rua Riachuelo n. 5. Para ver e tratar, no mesmo. (K 20582)

PIANO ALLEMÃO

Vende-se um, em optimo estado, de F. Dorner (fornecedor da ex-casa Imperial). Excellente harmonia. Preço razoavel. Avenida Gomes Freire, 19-A. (K 20603)

Sitio - Compra-se

pagando-se 2:000$ á vista e o restante em prestações mensaes de 500$, com casa habitavel e não dis[illegible]te desta cidade. Offertas com preço a C. N., no escriptorio deste jornal. (K 20616)

CABELLOS BRANCOS

FLORENTINA loção vegetal e perfumada n. 1, para côr castanha e n. 2, côr preta, lavando não sáe e evita a caspa e faz nascer. Deposito: Drogaria Huber, rua Sete de Setembro ns. 61 e 63, vende-se na rua Marechal Floriano n. 173 e 91, rua Uruguayana n. 119, rua do Theatro n 9. Meyer, rua Archias Cordeiro ns. 212 e 220; Encantado, Pharmacia Batalha; Piedade, rua Goyaz n. 408; Nictheroy, rua da Conceição n. 26. Frasco, 6$000. (K 20758)

CURSO DE CORTE

Ensina-se a cortar e confeccionar vestidos por escala geometrica. Avenida Rio Branco n. 155, 2º andar. (K 20514)

PIANOLA STECK

Vende-se, quasi nova. Informações no Café Papagaio, com o sr. Moura. (K 21019)

Vivendas pittorescas

Vendem-se duas casas á rua Professor Gabizo ns. 127 e 129. Trata-se á rua Chile n. 21. (K 21.244)

CASCADURA

Aluga-se uma boa casa com duas salas, tres quartos e mais dependencias, com electricidade, grande quintal todo murado, á rua dos Cardozos n. 250; para ver na mesma, das 8 ás 3 horas da tarde e trata-se na rua S. Luiz Gonzaga n. 2, sobrado. — S. Christovão. (K 21254)

Machinas typographicas

Vendem-se tres, sendo uma movida a electricidade; uma a pedal e outra de mão, estando as mesmas em perfeito uso. Rua Frei Caneca 267. (K 20765)

Casa no Cattete

Aluga-se uma a familia de tratamento. As chaves estão com o proprietario á rua Corrêa Dutra 170. (K 20790)

Neosalvarsan (914)

Legitimo allemão, qualidade garantida; vende-se da 2ª e 6ª dose, aos preços de, respectivamente, 5$000, 5$500, 6$, 7$ e 8$000 por tubo. Vendas por atacado para quantidades combinadas, 10 % de desconto. Rua Theophilo Ottoni n. 176, loja. (K 21189)

GRANDE LOJA

Aluga-se uma esplendida loja com quatro portas de frente em ponto magnifico para qualquer negocio, tendo nos fundos dois grandes quartos e uma boa aria, na rua Conde de Bomfim n. 96. (K 20755)

Formiga Saúva

O formicida FORMIDAVEL, dos industriaes Varges Schomaker & Comp., approvado em diversas experiencias officiaes e particulares com assistencia do sr. ministro da Agricultura e patenteado pelo governo da Republica, é o mais economico e o unico verdadeiramente infallivel de todos os formicidas conhecidos. Não precisa de machina para ser applicado e não explóde nem pega fogo. Os pedidos de informações e encommendas devem ser dirigidos aos escriptorios de Varges, Schomaker & Cia. Rua Sete de Setembro 92 — Rio. (K 21239)

CREDITO MUTUO PREDIAL Autorisado e fiscalisado pelo Governo Federal

Convidamos os nossos distinctos prestamistas a virem se habilitar para o proximo sorteio á realizar-se no dia 4 do corrente mez, ás 15 horas.

O premio a ser distribuido será um anel de ouro de dezoito quilates com um brilhante no valor de Rs. 160$000.

Pagamentos e informações, aqui, com o nosso representante sr. Decio do Rego Barros, á rua da Quitanda 19, sobrado ou na séde á rua da Conceição n. 136 — Nictheroy.

Rio, 2 de agosto de 1921.
CHAVES & C.ª
(K 21194)

Escriptorios

CENTRO

Aluga-se o espaçoso sobrado da rua do Rosario n. 85, proprio para escriptorios ou consultorios.

Trata-se na loja do mesmo. (K 20717)

Vendem-se 2 casas em leilão

No dia 21 de agosto p., ás 11 horas da manhã, na Estrada Real de Santa Cruz n. 213, 5 minutos além da estação de Bangu'. (K 20560)

Serradores e apparelhadores

Precisa-se de peritos serradores e apparelhadores, na rua do Areal, 15. (K 21081)

BOA MORADIA

Em casa de familia, á rua Leite Leal n. 3, alugam-se com pensão, com ou sem mobilia, bons commodos para casaes ou pessoas distinctas. (K 21243)

CASA

Vende-se uma na rua Barão de S. Francisco Filho n. 379, proximo da praça Sete de Março. Tem quatro quartos, tres salas e mais dependencias, edificada em terreno que mede 14 1/2 por 45; está todo plantado. Trata-se na mesma. (K 21231)

Lustrador de moveis

Alberto Ferreira, encarrega-se desses serviços em casas particulares e estabelecimentos. Serviços rapidos para escriptorios, divisões, etc. Chamados á rua Visconde Sapucahy n. 111. Telephone Norte n. 5453. (K 21188)

BOA OCCASIÃO

Vendem-se 150 garrafas de vinhos, champagne e licores de differentes marcas italianas. Rua do Rosario n. 136, 1º andar. — Snr. Scapin. (K 21187)

QUARTO

Aluga-se em casa de um casal sem filho um quarto mobilado para homem solteiro do commercio; tem banho quente e frio e tem telephone; na rua Francisco Muratori n. 31, sobrado, pertinho da esquina Riachuelo. Bonde para todos os lados. (K 21179)

Auto caminhão

Vende-se em perfeito funccionamento, com licença, para frete, á rua Ferreira Vianna 71. Preço: 4:000$. (K 21305)

Terreno - Ipanema

Vende-se por 10:000$000 um lote de 10 x 50, á rua Prudente de Moraes, quadra e meia distante da praça Marechal Floriano. Assembléa, 48, 2º andar. (K 21297)

Costumes e vestidos

Confecção esmerada a preços convidativos, só no José Miranda e Mme. Miranda, á rua Buenos Aires 90. Telephone Norte 5678. (K 20325)

Machina de escrever

Vende-se uma Remington n. 10 B, nova, preço 850$000. Ver e tratar, Rua Alfandega 130, com Jarbas. (K 21468)

FAZENDA

Vende-se uma distante de Nictheroy 5 horas pelo trem de uma cidade 8 kilometros. Entende-se com J. M., em Nictheroy, á rua Visconde do Rio Branco n. 173, das 7 ás 10 da manhã. (K 20513)

Pensão Atlantica

(ABSOLUTAMENTE FAMILIAR)

Rua Corrêa Dutra, 25 — Tel. B. M. 3007.

Dispõe de boas accommodações exclusivamente para familias. Cozinha de 1ª ordem. Acceita pensionistas avulsos e fornece a domicilio. (K 20362)

MAIS ALCANCE

Os olhos dos pastores foram, em epocas remotas, os primeiros que trataram de estudar os mysterios dos ceus. Mais tarde veio o telescopio de Galileo que representava um estupendo progresso. Em seguida, os astronomos, desejosos de penetrar os segredos da mechanica celeste, aperfeiçoaram aquelle apparelho até chegar ao poderoso telescopio moderno. Na therapeutica succedeu o mesmo; primeiramente não se contava, para alliviar a dôr, senão com elementos de escasso poder e drogas perigosas; mais tarde operou-se a descoberta da Aspirina, que representou um enorme avanço; actualmente a sciencia moderna deu mais um passo, e, combinando esse analgesico com a Cafeina, o aperfeiçoou, convertendo-o nos

Comprimidos Bayer de Aspirina e Cafeina,

que são um remedio de muitissimo "mais alcance" para dôres de cabeça, de dentes e ouvidos, nevralgias, enxaquecas, resfriados, colicas menstruaes, etc.

ACTOS FUNEBRES

Maria Ermelinda da Silva

(MARIAZINHA)

O dr. Huascar Nabuco de Abreu, por si e por sua familia ausente, convida os seus parentes e amigos para assistirem á missa de setimo dia que por alma de MARIA ERMELINDA DA SILVA, manda celebrar hoje, quinta-feira, 4 do corrente, ás 9 horas da manhã, na egreja do Sacramento. (K 21550)

Antonio Fernando de Sá

Antonio de Sá e familia participa aos seus parentes e amigos o fallecimento de seu saudoso filho ANTONIO, hontem, ás 18 horas, e desde já os convida para acompanhar o seu enterramento que será effectuado hoje, 4 do corrente, no cemiterio de Inhaúma, ás 16 horas, o que desde já agradece por este acto de religião. (K 21537)

Thomaz Argollo Whately

Leonor de Argollo Whately, Maria da Gloria Whately de Assumpção, seu marido e filhos convidam os seus parentes e amigos para assistirem á missa de setimo dia que por alma de seu inesquecivel filho, irmão, cunhado e tio THOMAZ DE ARGOLLO WHATELY mandam rezar ás 9 1/2 horas, do dia 6 do corrente, sabbado, na capella de Nossa Senhora do Carmo, rua Mariz e Barros n. 218, e por esse acto se confessam eternamente gratos. (K 21458)

Manoel Fernandes d'Oliveira

(1º SARGENTO DO EXERCITO — CIRURGIÃO DENTISTA E 1º ANNISTA VETERINARIO)

(1º ANNIVERSARIO)

São convidados os parentes, amigos e collegas de MANOEL FERNANDES D'OLIVEIRA para assistirem á missa que, commemorando o 1º anniversario de seu fallecimento, será rezada ás 9 1/2 horas do dia 6 do corrente, no altar-mór da egreja da Candelaria. (K 21532)

Maria da Conceição da Costa Velho Monteiro

(1º ANNIVERSARIO)

Sua familia manda rezar uma missa por seu descanso eterno, amanhã, sexta-feira, 5 do corrente, ás 9 1/2 horas, no altar-mór da egreja de S. José. (K 21357)

José Manoel da Motta

(7º DIA)

Sua familia agradece a todas as pessoas que acompanharam á ultima morada seu inesquecivel pae, irmão, sogro e avô JOSE' MANOEL DA MOTTA e de novo convidam para assistirem á missa de setimo dia que mandam celebrar sabbado, 6 do corrente, ás 8 horas, na egreja de Nossa Senhora da Graça — Estação Marechal Hermes — ficando desde já eternamente agradecidos. (K 21359)

Leonardo Henriques da Costa Neto

(9º ANNIVERSARIO)

A viuva Costa Neto e seu filho dr. Taylor da Costa, participam a seus parentes e amigos que fazem celebrar amanhã, sexta-feira, 5 do corrente, ás 9 horas, na matriz do Sacramento, uma missa por alma de seu inesquecivel marido e pae LEONARDO HENRIQUES DA COSTA NETO. (K 21373)

Edith Soeiro Coelho de Souza

(7º DIA)

Manoel Coelho de Souza, José Duarte Soeiro e sua senhora Amelia Castro Maya Soeiro, José Duarte Soeiro Filho (ausentes) e Newton Duarte Soeiro, convidam seus parentes e amigos para assistir á missa de setimo dia pelo repouso de sua estimada esposa, filha e irmã EDITH SOEIRO COELHO DE SOUZA, no altar-mór da egreja de S. Francisco de Paula, amanhã, sexta-feira, 5 do corrente, ás 10 1/2 horas da manhã. (K 21.401)

Clotilde Areias Moncorvo

Antonio Eugenio Moncorvo, dr. Guilherme Moncorvo Areias (ausente), Alice Moncorvo da Costa Freitas, Francisco da Costa Freitas e Izolina Areias, agradecem penhorados a todos que compareceram ao enterramento de sua querida esposa, mãe, sogra e irmã CLOTILDE AREIAS MONCORVO, convidando-os de novo para assistirem á missa de setimo dia que mandam celebrar amanhã, sexta-feira, 5 do corrente, ás 10 horas da manhã, no altar-mór da egreja de S. Francisco de Paula. (K 21.417)

D. Gabriella Abreu da Silva Lima

(2º ANNIVERSARIO DE SEU FALLECIMENTO)

Sua familia manda celebrar amanhã, sexta-feira, 5 do corrente, uma missa em suffragio de sua alma, ás 9 1/2 horas, no altar-mór da egreja de S. Francisco de Paula. (K 21434)

Antonio Silveira de Andrade

Pereira Junior & Filho, Limitada, agradecem, reconhecidos, a todos os amigos que se dignaram acompanhar o enterramento do Sr.

ANTONIO SILVEIRA DE ANDRADE

prezado parente dos Socios da Casa. Pelo descanso eterno de sua alma, mandam celebrar uma missa do setimo dia, na egreja da Candelaria, ás 9 horas, hoje, quinta-feira, 4 do corrente, para cujo acto religioso, convidam os parentes do fallecido e, em particular, os seus amigos, pelo que reiteram os seus sinceros agradecimentos. (K 20635)

Antonio Silveira de Andrade

D. Rosa Silveira de Andrade, José Silveira de Andrade, sua mulher e filhos; José Coelho Pereira Junior, D. Anna Leonor Pereira e filhos; José Coelho Pereira Netto; Dr. Cesario de Andrade, sua mulher e filhos (ausentes), viuva, filhos, nóra, genros e netos, agradecem muito reconhecidos, ás pessoas que, caridosamente, se dignaram acompanhar o enterro de seu sempre lembrado Chefe

ANTONIO SILVEIRA DE ANDRADE

e novamente as convidam para assistir a missa de setimo dia que mandam celebrar na egreja da Candelaria, hoje, quinta-feira, 4 do corrente, ás 9 horas da manhã, pelo repouso eterno de sua alma, confessando-se gratos pela presença a mais esse acto religioso. (K 20636)

Antonio Silveira de Andrade

José Silveira de Andrade, sua mulher e filhos, mandam rezar uma missa de setimo dia, na egreja da Candelaria, hoje, 4 do corrente (quinta-feira), ás 9 horas da manhã, por alma de seu sempre lembrado Pae, Sôgro e Avô

ANTONIO SILVEIRA DE ANDRADE

e muito agradecidos se confessam ás pessoas de sua amizade, que se dignarem assistir a mais esse acto de religião. (K 20637)

Isaura Soares Pereira

(ZAZA')

Fortunato Alves Pereira e filha (ausentes), Julia de Oliveira Soares (ausente), Jorge de Oliveira Soares e senhora, José Fernandes Ribeiro e senhora, Alfredo S. Nabuco de Freitas, senhora e filhos, dr. Alvaro de Oliveira Soares, senhora e filhos, Justino Alves Pereira, senhora, filhos, netos, noras e genros, Carolina Leite de Abreu Soares, filhos, genros, netos e bisnetos e Virginia de Oliveira Mendonça, communicam aos seus parentes e amigos o fallecimento em Mirahy, a 29 de julho findo, de sua querida ZA'ZA' e os convidam para assistirem á missa de setimo dia que será rezada sabbado, 6 do corrente, ás 10 horas, na egreja de S. Francisco de Paula, pelo que antecipadamente muito agradecem. (K 21356)

Joaquim Antonio da Cruz

Clotilde Fróes Cruz, Antonio Fróes Cruz e esposa e Laurentina Fróes Cruz convidam as pessoas de sua amizade a assistirem á missa de trigesimo dia que mandam rezar hoje, quinta-feira, 4 do corrente, ás 9 horas, na egreja de Santo Affonso, á rua Major Avila. (K 21380)

Julio Durão de Faria

A familia Durão agradece penhorada aos parentes e amigos que acompanharam o enterro de JULIO DURÃO DE FARIA e os convidam para assistirem á missa de setimo dia que será celebrada amanhã, sexta-feira, 5 do corrente, ás 9 horas, no altar-mór da egreja da Conceição e Boa Morte, á rua do Rosario, esquina da rua dos Ourives, e desde já agradece este acto de religião. (K 21294)

Luiz Pereira de Macêdo

(30º DIA)

Maria Amelia Macêdo Bittencourt, Luiz Pereira de Macêdo Junior, Ernesto Pereira de Macêdo e Estacio Dillon Bittencourt, penhorados agradecem a seus parentes e amigos que assistiram á missa de setimo dia do passamento de seu inesquecivel pae e sogro LUIZ PEREIRA DE MACÊDO e novamente os convidam a assistir á missa de trigesimo dia que será celebrada na egreja de Nossa Senhora Mãe dos Homens, hoje, quinta-feira, 4 do corrente, ás 8 1/2 horas da manhã. (K 20695)

Viuva Hermogenio Pereira da Silva

Eduino Pereira da Silva, senhora e filho e Celina Pereira da Silva, Maria Carlota, Celeste e Carmelia de Sá Carvalho, Oscar de Sá Carvalho, senhora e filha, Alvaro de Sá Carvalho, senhora e filhos, Marianna e Elsa Pereira da Silva, Elvino Pereira da Silva e filhos, Cassio Pereira da Silva, senhora e filhos, dr. Arthur de Sá Earp Filho, senhora e filhos, Benjamin Pereira da Silva, senhora e filhos, viuva Arthur de Sá Carvalho e filhos, Placido Sá Carvalho e senhora, José da Silva Couto e senhora, agradecem penhorados ás pessoas que se dignaram acompanhar os restos mortaes de sua sempre lembrada mãe, sogra, avó, irmã, madrasta, cunhada e tia CAROLINA DE SA' PEREIRA DA SILVA, e convidam a todos os parentes e amigos para assistirem á missa de setimo dia que mandam celebrar por sua alma amanhã, sexta-feira, 5 do corrente, ás 9 horas, no altar-mór da egreja de S. Francisco de Paula. (K 20840)

Alfredo Machado Quadros

Adelina M. Quadros, filhos e genro participam o fallecimento de seu esposo, pae e sogro ALFREDO MACHADO QUADROS e convidam todos os parentes e amigos para assistirem ao saimento funebre, ás 4 horas da tarde de hoje, 4 do corrente, da rua Cardoso Marinho n. 40. Desde já se confessam gratos. (K 20989)

Lucilia Junqueira Ferreira

O capitão de fragata Armando Ferreira e seus filhos convidam seus parentes e amigos para assistirem á missa que por alma de sua pranteada esposa e mãe LUCILIA JUNQUEIRA FERREIRA mandam celebrar amanhã, sexta-feira, 5 do corrente, trigesimo dia de seu infausto fallecimento, ás 9 horas, na matriz do Engenho Velho, confessando-se desde já eternamente gratos. (K 21581)

A velhice evita-se e a longevidade obtem-se. Tomando sempre

GUARANÁ

Deposito — Rua do Ouvidor n. 120 — Casa GUARANA'.

DE GRAÇA

Vendem-se duas magnificas vitrines de crystaes curvos; duas ditas para exposição externa, dois novos e excellentes balcões, um espelho de crystal, uma banca para officina de ourives e uma bicycleta para senhora. Avenida Rio Branco 119 — Rio. (K 21306)

VAGONETAS DECAUVILLE

Vende-se 0,50, 0,60, 3|4 e 1 m. Praça da Republica n. 189. (K 21485)

PHARMACIA

Vende-se uma localisada em optimo ponto e fazendo muito negocio. O motivo se dirá ao pretendente; informa-se á rua Uruguayana n. 10 sobrado, das 16 ás 17 horas, escriptorio e advocacia. (K 21562)

Quaesquer injecções

914 e outras. Interno de hospital, com longa pratica, vae a domicilio fazer, por preço minimo; telephonar para Central 4243, das 3 ás 4 horas. (K 21408)

Salões para casamentos e balles

Alugam-se grandes salões preparados com todo conforto, para bailes, casamentos, assembléas, banquetes, e outros misteres; tendo salão principal para as dansas, separadamente o salão de banquete, salão para palestras, alugam-se juntos ou separadamente para os dias determinados de accordo com os pretendentes, estando á disposição dos srs. pretendentes do dia 5 de agosto em deante, na praça da Republica n. 54, sobrado. Telephone Central n. 3825. (K 21437)

CIMENTO

Vende-se stock regular, origem scandinava, recentemente chegado, de primeira qualidade, a dinheiro, com pouco lucro. 136, Rosario, sobrado, sala 4. (K 21396)

JOIAS

Compra-se ouro, platina, prata, brilhantes, etc. Paga-se bem, na officina de ourives e lapidação, á rua Buenos Aires n. 216, (antiga do Hospicio). (K 21478)

Quartos de frente

Alugam-se bem mobilados em casa de familia de tratamento, com ou sem pensão, a casal ou cavalheiros distinctos. Laranjeiras, 259. T. M.. 2284. (K 21298)

AUTOMOVEL PARTICULAR

Vende-se um perfeito e luxuoso "Landaulet" em optimas condições ou troca-se com compensações por um "Double-phaeton" em bom uso; facilita-se o pagamento. Ver e tratar á rua Professor Gabizo n. 295. (K 20873)

EMPREGADO

Devidamente habilitado, desejando melhorar de situação, com pratica de escriptorio, escrevendo á machina com desembaraço, offerece seus serviços para casa de atacado, dando boas referencias de sua conducta. Carta por obsequio a M. O., nesta redacção. (K 20620)

PILULAS VIRTUOSAS

Curam em poucos dias a molestia do estomago, figado ou intestinos. Estas pilulas, alem de tonicas são indicadas nas dyspepsias, prisões de ventre, molestias do figado, bexiga, rins, nauseas, flatulencias, mão estar, etc. São um poderoso digestivo e regularisador das secreções gastro-intestinaes.

A' venda em todas as pharmacias. Vidro 1$500, pelo correio, 1$700. Depositario: Drogaria VICTOR RUFFIER & C.ª, rua S. Pedro, 128 — Rio de Janeiro. (4894)

FAZENDA

Deseja-se arrendar uma, com opção de compra, que fique situada a pequena distancia da Estrada de Ferro Central ou porto fluvial. A fazenda deve conter matta propria á exploração de madeira e lenha. Dirigir informações ao dr. Daniel Moura, á rua da Alfandega 26, 3º andar (Banco do Rio de Janeiro). (K 20572)

ONDULADOR

Ondulações "Marcel". Chamados pelo telephone Norte n. 156. (K 20545)

MARINHA

Unif — Mar — Merc — Res. Naval — Escola Naval — Aff. Civil e Militar — Associação Militar do Brasil — Rua da Carioca n. 26, 2º andar. Telephone Central n. 3973. (K 20122)

VASSOURAS

Vende-se ou aluga-se uma chacara com boa casa de morada. Informações na Cidade de Vassouras, á rua Dr. Fernandes n. 3. (K 19844)

SUSPENSÃO

Pilulas utero-ovarianas, curam toda e qualquer suspensão com rapidez. Innumeros attestados medicos. Rua Sete de Setembro n. 81, unicos depositarios. (K 19814)

OURO e JOIAS

Compra-se ouro, prata, platina, pedras, etc. Paga-se bem. Rua Uruguayana n. 222. (K 13578)

ESCRIPTORIO

Aluga-se magnifico escriptorio proprio para advogado, no 1º andar do predio n. 98, á rua do Rosario, onde se trata. (K 20557)

APOSENTO

Aluga-se bem mobilado, banhos quentes e frios, perto dos bondes; a casa tem um só casal. 31, rua Barão de Guaratiba, 31, (Cattete). (K 21470)

SEMENTES

De Angico vermelho, de espinho e Jacaré, colhidas até setembro, compra-se. Para iniciar negocio, carta a Sergio, rua General Bruce 16, Rio. (K 19763)

TIJOLOS

A 45$000 na olaria S. Rita. Rua Visconde de Nictheroy n. 390. Vende-se saibro — Bom e claro. (K 21466)

PLANTAS A MIL RÉIS

Liquidação da chacara á rua Jardim Botanico 958

Fructeiras:

650 Sapotis
60 Abios
900 Jaboticabas
20 Canella
100 Manga Augusta
100 ditas Carlota
118 ditas Espada
70 ditas Itamaracá
150 ditas Rosa

De ornamentos:

300 Oitis
800 Palmeiras de leque
200 Magnolia fuscata
400 Palmeirinhas de Petropolis

De sombra:

Grande sortimento, crescidas.

De flôr:

Azaléas
Jasmim do Cabo
Roseiras. (K 20530)

AOS CRIADORES DE GADO

Vendem-se magnificas vaccas novas e novilhas enxertadas, para informações dirijam-se pelo Correio a Alfredo Rocha — Cidade de Vassouras — Estado do Rio de Janeiro. (K 19239)

nas Cystites — Prostatites — Uretrites

UROTROPINA SCHERING

COMPRIMIDOS

o melhor desinfectante das VIAS URINARIAS

exijam os verdadeiros comprimidos de Urotropina Schering

(1595)

POTENTOL

(Drageas estimulantes)

A grande maravilha da materia medica mundial, contra qualquer manifestação da debilidade organica.

Contém as mais preciosas substancias universalmente receitadas pelos mais celebres clinicos e especialistas contra a falta de virilidade, anemia, fraqueza mental, perda dos phosphatos, emfim, contra todas as molestias que provêm da pobreza do sangue, pois, além de valiosissimas substancias vegetaes, tem o POTENTOL por base: Strychinina, Yohimbina, Ferro e Phosphureto de zinco.

Todos os que queiram dirigir-se pelo correio, receberão um prospecto illucidativo sobre a importancia therapeutica deste prodigioso preparado.

Unicos depositarios: Orlando, Prado & C.ª, 161, Rua da Alfandega, 161, Rio de Janeiro. (3960)

AUTOCURA - PHISICA e PIROTHERAPIA BRASILEIRA do Dr. Moura Lacerda

Professor de Biocultura e Automedicina.

AVISO GERAL — De 1 de Agosto corrente até 13 todas as pessoas interessadas poderão adquirir as nossas já conhecidas Prescripções de Autocura-Physica e de Pyrotherapia Brasileira, que habilitam á autocura radical, sem drogas, sem injecções, sem sôros, sem dietas e sem operações, de todas as moelstias chronicas, erradamente consideradas como incuraveis pela medicina official em voga. As drogas, sempre venenosas, sómente abafam dores e symptomas, mas não curam nunca: pelo contrario aggravam e multiplicam as molestias. Só a Natureza, as virtudes das plantas medicinaes e os agentes physicos podem curar, restaurar e rejuvenescer os organismos racional e scientificamente.

IN NATURA VIS ET VIS!

Todos os dias, de 9 ás 11, na Pensão Almeida em Nitheroy. E. no Rio, de 1 ás 4 1|2, á Rua dos OURIVES, 67. Até 13 de Agosto, sómente.

Para os Estados — contratos por carta. (5461)

APROVEITEM

A grande liquidação que devido as obras a fazer no predio

A CASA TEDESCO

está fazendo

MESSALINE de algodão ingleza, de 4$500 por . . . . . 3$500

PREÇOS NUNCA VISTOS

CASACOS de Jersey, de 80$000, por . . . . 45$000

SEDAS DE TODAS AS QUALIDADES, POR PREÇOS ABAIXO DO CUSTO.

COSTUMES de pura lã, forro de seda, perfeitas, de 180$000, por . . . . . 59$000

Fazendas, modas e armarinho

Tudo abaixo do custo para diminuir o stock.

GABARDINE de pura lã, córte de 36$ por 25$500

Grandes saldos — Morins, cretonnes, Zephyres e muitos outros artigos.

9, Gonçalves Dias, 9

SOCIO

Admitte-se um com 10:000$000 para desenvolvimento de uma industria, com grande acceitação na praça. Cartas para a caixa deste jornal a T. S. (K 20866)

AUTOMOVEL

Vende-se Overland, typo 90, licenciado, pintado de novo, com 7 logares e taximetro. Preço modico. Ver na garage Copacabana. Rua Hilario Gouvêa n. 79. (K 20869)

ENCERADOR

Calafetações, raspagens e enceramentos em assoalhos. Trabalhos garantidos. Preços modicos. G. Rocha. Telephone Beira Mar n. 3488. (K 20870)

VIAJANTE

Offerece-se um rapaz de idoneidade comprovada, prestando, se fôr preciso alguma fiança. Tem-se especialmente pratica de drogas. Cartas nesta redacção a Netto. (K 21344)

SITIO

NA LINHA AUXILIAR

Vende-se um com 15 alqueires de optimas terras, a cinco minutos da estação. Gado, animaes de sella, bons pastos, boa aguada. Trata-se com o sr. Thomaz Costa — Estação de Werneck — Estado do Rio. (K 21372)

Fabrica de Roupas Brancas

Vende-se uma licenciada e prompta a funccionar, na rua do Senhor dos Passos n. 161, das 2 ás 4 1|2 horas. Preço modico. (K 20886)

Chapéos e bordados

Madame HIRSCH SAVOY, communica que passou a residir no hotel Laranjeiras, á rua Laranjeiras 374, telephone B. M. 192, onde continua ás ordens para serviços de confecções e reformas de chapéos como qualquer serviço de bordados a preços modicos. (K 21430)

20 ANNOS DE SUCCESSO

Tratamento racional de todas as feridas, darthros, empingens, etc., pela pomada anti-herpetica de Brito. Dep. Drogaria Pacheco e em todas pharmacias. (K 16414)

Engenho de serra

Vende-se um completamente novo, para toros de 1m,00 de diametro. Rua Machado Coelho, 162. (K 20584)

PHARMACIA

Vende-se bem localizada; a tratar com o dr. Lauro Salles. Rua da Assembléa n. 29, 1º andar. (K 19138)

Porcos Canastrão

SUPERIORES

Vendem-se porcos e leitões. Informações com o sr. Alexandre M. de Andrade. Estação Conrado Niemeyer, Linha Auxiliar, Estado do Rio. (K 20142)

QUARTO

Aluga-se, em casa de familia, um confortavel, a um cavalheiro distincto, na rua Barão de Mesquita 587, Andarahy Grande. (K 20554)

Grande Palacete

Aluga-se um, em centro de jardim, na rua Senador Vergueiro 219. Informações na avenida da Ligação, 106. (K 21086)

AULAS DE MATHEMATICA

Rua da Carioca n. 26, 2º andar, das 8 ás 11 da manhã, das 4 ás 6 da tarde, particulares e em turmas. (K 18815)

Negocios em S. Paulo

Emprego de capitaes, compra e venda de emprezas, fazendas, predios, terrenos, acções de companhias, etc. Liquidações commerciaes. Cobranças em geral. Dá-se referencias. Trata-se no escriptorio do advogado dr. Ascanio Cerquera, rua Direita 8 A. Caixa postal 799, S. Paulo. (K 17833)

CASA EM THEREZOPOLIS

Vende-se uma casa moderna, com illuminação electrica, agua encanada e esgotos, situada em magnifico local, em centro de terreno, com agua nascente, jardim, grande pomar e horta. Informa-se pelo telephone Sul 1076. (K 20606)

TALHARINS COM OVOS

NOVA FABRICA

Largo do Capim n. 12

Norte 6641

(K 20611)

Lucros commerciaes

Escriptas atrazadas, balanços, contratos e tudo mais concernente á profissão de guarda-livros. Chamados para a caixa do correio n. 443 em postal dirigido a Pedroso. (K 20630)

Pensão Sul-America

Com excellentes accommodações para familias e cavalheiros. Cozinha de 1ª ordem. Senador Vergueiro, 113. (K 20524)

Pensão Diamantina

Essa casa exclusivamente familiar, dispõe de dois bons aposentos com pensão de primeira ordem, a casaes de tratamento; na rua Haddock Lobo n. 417. (K 20147)

Previdencia E Economisadora

Não façam negocio de seus titulos sem primeiramente, consultar os Srs. Baptista & Rodrigues, que pagam a melhor cotação. LARGO DA SE', 5. SÃO PAULO (4358)

ESPIRITA SOMNAMBULO

Consultas sobre qualquer sentido — Cartas ao Prof. Pedro Leitão, Cidade do Ubá — Minas. (K 13319)

Installações completas para engenhos de assucar.

Bromberg & C.

Rua Buenos Aires, 22

Rio de Janeiro

(5598)

PHARMACIA

Por mudança, motivo saude, vende-se uma installada de accordo com a nova lei, bem sortida, bairro distincto, optima freguezia e movimento, distante de outras. Com Arsenio, Assembléa numero 75. (K 21022)

Telephone, C. 2123

A' Americana -- 60, Uruguayana, 62

SEDAS SEDAS SEDAS!!!

Grande variedade de sedas a preços baratos e as melhores qualidades! Todas as nossas sedas são garantidas em solidez!!!

"DUVETTINE" em todas as côres, córte, 49$500, é uma perfeita imitação da de seda!!! (5629)

PENSÃO

Vende-se uma familiar de primeira ordem, no centro da cidade, muito bem afreguezada. Informações e tratar á rua Sete de Setembro n. 211, 2º andar, sem intermediarios. (K 20762)

OPTIMO NEGOCIO

Arrenda-se uma pensão no centro, com 18 quartos mobilados e occupados com familias. Phone C. 3729. (K 20817)

MECANICO

Perfeito, conhecedor de carros americanos espec. Chandler, Chevrolet e Cleveland, precisa-se para a agencia desses carros em Pernambuco. Trata-se com Mestre & Blatgé. — Rua do Passeio ns. 48|54. (K 21252)

QUARTO

Aluga-se, com pensão, espaçoso quarto com janella, a casal ou 2 ou 3 rapazes, em casa de familia, á rua Senhor dos Passos 72, esquina Avenida Passos. (K 19992)

Pensão a 80$000

Em casa de familia e de primeira qualidade, á rua Senhor dos Passos, 72, esquina de Avenida Passos. (K 19992)

Pensão Washington

Alugam-se luxuosos quartos a familias de tratamento e cavalheiros, com cozinha de primeira ordem, em centro de grande jardim. — Rua Laranjeiras n. 221. (K 18355)

CASA MOBILADA

LEME

Cede-se uma, no melhor trecho do Leme, com 3 dormitorios e mais dependencias. Aluguel 700$000 mensaes. Offertas neste jornal, C. M. (K 20527)

FAZENDA

Vende-se ou troca-se uma. Informações na Caixa Rural, em Friburgo. (K 19740)

OPERARIOS

Na COMPANHIA BRASILEIRA DE ARTEFACTOS DE BORRACHA, á rua Lima Barros n. 71, precisam-se de homens e mulheres, maiores e menores, que sejam activos e intelligentes e que desejem aprender um officio digno e altamente patriotico como é o da industria da borracha. Exigem-se as melhores referencias de sua conducta. (K 19231)

SOCIO

Precisa-se de um com 20 a 30 contos de capital, para uma fabrica de gravatas de tricot já funccionando. Cartas para mais informações a S. P. S., neste jornal. (K 21071)

ZIMMER

Mollrn vermieten fur ein Herm ruhiges Ham. Miramar 1 Curvello. Santa Thereza. (K 21055)

SOBRADO

Para escriptorios, dentistas ou atelier, aluga-se um optimo sobrado com cinco salas, á rua Sete de Setembro n. 191, casa de chapéos para senhoras, proximo ao Parc. (K 21051)

ELIXIR ESTOMACAL

de Saiz de Carlos (STOMALIX)

Receitam-no os medicos das cinco partes do mundo, tonifica, ajuda as digestões e abre o appetite. Cura as molestias do

ESTOMAGO E INTESTINOS

a dôr de estomago, a dyspepsia, as azias, vomitos, indigestão, colicas, diarrhéa, dysenteria, e é antiseptico. Cura as diarrhéas das creanças.

Unicos Agentes para o *Brazil:* GRANADO & Cia. Rua 1º de Março 14, *RIO-DE-JANEIRO* (15381)

FARELLO

Superior — vende-se, rua Gama 80, Cáes do Porto, sacco 3$500. (K 21492)

Petites Misères Des Dames

O sr. João Borba, residente no Rio Grande, enviou o seguinte attestado:

Sr. dr. E. L. Ferreira de Araujo.

Saudações. Tendo minha senhora soffrido de uma terrivel assadura e tendo se sujeitado a um exame e diversos medicamentos e cada vez peorando mais e já sem esperanças de vel-a curada sem uma intervenção cirurgica, tive a feliz lembrança de applicar o vosso maravilhoso "PO' PELOTENSE", vendo-a curada com grande satisfação minha, depois da terceira applicação. Cheio de agradecimento, resolvi escrever-lhe communicando essa importante cura, podendo o amigo fazer o uso que quizer das presentes linhas.

Sou, cheio de consideração, humilde servo em Jesus Christo. — Rio Grande, 10 de 1920.

João Borba (apontador da V. F. E. R. G.). (1232)

Piano Bechstein

Vende-se um, pouco uso, por...... 3:200$000, na Casa Stephen, rua São José, 117. (K 21002)

ARMAZEM

Precisa-se de um para armarinho, na rua Larga (entre Avenida Passos e Campo de Sant'Anna) rua da Assembléa (entre Quitanda-largo Carioca), rua Sete Setembro (entre Quitanda-largo Rocio) ou Avenida Passos. Acceita-se proposta com todas as minuciosidades, cartas para a Caixa Postal n. 594. (K 20671)

A HERNIA

Os que soffrem de hernia devem rejeitar como nefastos e perigosos os brагueiros de mola ordinarios e levar o novo Apparelho Francez de A. CLAVERIE, Pneumatico, Impermeavel e sem Mola.

Este incomparavel apparelho, recommendado pelos medicos mais eminentes do Mundo inteiro, é o unico que procura um tratamento seguro de todas as hernias, até mesmo daquellas que devido ao tamanho ou a serem antigas, foram consideradas como incuraveis até a data.

O novo apparelho sem mola de A. CLAVERIE, 234, Faubourg Saint-Martin em Paris, acaba de passar ainda por ultimos aperfeiçoamentos que augmentam de uma maneira decisiva sua efficacia e suas altas qualidades curativas.

Leve, flexivel, impermeavel á agua e ao suor, absolutamente inalteravel, levado dia e noite sem molestar, é o unico que procura um allivio immediato e definitiva curação de todos os casos de hernia, sem operação, sem soffrimento e sem ter que parar o trabalho.

A applicação deste apparelho segundo cada caso particular a faz Sr. MOREIRA BARBOZA, 83, Rua do Ouvidor, RIO DE JANEIRO.

Folheto illustrado, conselhos e informações gratis. (1377)

AUTOMOVEL

Vende-se, por motivo de viagem, um magnifico e modernissimo WILLYS-KNIGHT, tendo sete logares. Para tratar na rua das Laranjeiras 539, das 13 horas em deante. (K 21099)

ENCERADOR

Preparos e asseios de assoalhos, systema moderno, encerar e envernizar com perfeição. Rua Barão de S. Felix 14, telephone Norte 6114. José Martins e Silveira. (K 21097)

Cavallo Campolins

Vende-se um lindo e manso, para montaria de luxo, á rua Felippe Camarão n. 70, das 10 ás 2 da tarde. (K 21127)

HIATE-MOTOR

Vende-se um, trabalhando. Construcção de peroba e encavilhado a cobre. Motor allemão, a kerozene. Procurar Teixeira, beco da Lapa n. 12, 1º andar. (K 21029)

Pulseira perdida

Perdeu-se uma, de menina, com os seguintes caracteristicos: num argollão de ouro se acham encrustados 2 rubis, lateralmente, e um brilhante branco ao centro. A perda ter-se-ia dado no trajecto da Estrada á Lapa ou deste local ao largo do Machado, ou ainda deste ponto ao cemiterio de S. Francisco Xavier. Gratifica-se a quem quizer entregar este objecto á rua São Pedro 79, armazem, a Ramos. (K 21141)

Machinas usadas

MOTORES A VAPOR, de 5 e 10 H. P.; BOMBAS DUPLEX HORIZONTAES, para agua e vapor; CENTRIFUGAS PARA ASSUCAR, oito completas, com transmissão, etc.; MOENDAS, para esmagamento de 250 toneladas por dia e outras menores; CALDEIRAS A VAPOR, 4 de 100 H. P. cada uma, e outras menores; COMPRESSORES DE AR, Ingersol-Rand; BOMBAS para massas e agua, com capacidade de 1000 litros e outra de 300 por minuto; BURRINHOS A VAPOR, BOMBAS DE AR HUMIDO, para vacuo, conjugadas com motor a vapor, LOCOMOTIVAS, 2 de 10 toneladas, bitola de 1 metro; e muitas outras machinas. Dirijam-se por carta á CAIXA POSTAL 731 — Rio de Janeiro. (K 17351)

RIFA

Declaramos que a rifa de uma linda mesa de crystal com licoreiro automatico (unica no Brasil), a correr no dia 8 de agosto, fica sem effeito. (K 21020)

Grandes armazens

Alugam-se 3, juntos ou separados, proprios para qualquer fabrica mesmo estamparia ou deposito, com ou sem sobrado; 140, rua Aristides Lobo. (K 20391)

Pensão Manchester

Rua das Laranjeiras n. 187. Alugam-se quartos ricamente mobilados, para familia de fino tratamento. Cozinha de primeira ordem. (K 20349)

TERRENO EM IPANEMA

Vende-se um lote de 20 x 50, na rua Prudente de Moraes, por 15 contos. Trata-se no largo da Carioca n. 9, sobrado, das 2 ás 4. (K 20204)

AGUA PURGATIVA BRAZILEIRA

Typo de RUBINAT de **V. LUCAS**

SUBSTITUE A EXTRANGEIRA

Depositarios Geraes: L. NOVAES & C.

588, Rua Barão de Mesquita, 588 — Telephone 1504

Fabricantes de: Agua dist. flores larangeira — Diadermol — A Saude das Creanças — O Bromonal.

COMMERCIO

Rio, 4 de agosto de 1921.

NOTAS DO DIA

A Companhia Brasileira de Carbureto de Calcio inicia hoje o pagamento do dividendo de suas acções.

Hoje, á 1 hora da tarde deverão reunir-se os credores da fallencia de Viriato Avila Fraga, e ás 2 horas da tarde, os da de G. Costa & C.

ASSEMBLÉAS ANNUNCIADAS

Companhia Pecuaria e Frigorifica do Brasil, dia 5, ás 2 horas da tarde.

Banco Commercial dos Varejistas, dia 6, ás 8 horas da noite.

Banco Brasil e Norte America, dia 10.

Companhia Geral Commercial do Rio de Janeiro, dia 11, ás 5 horas da tarde.

Sociedade Anonyma Fumos Brasil, dia 12, á 1 hora da tarde.

PAGAMENTOS ANNUNCIADOS

Hoje — Companhia Brasileira de Carbureto de Calcio, dividendo.

Dia 10 — Companhia Tecidos Cometa dividendo de 10 °|°.

Dia 10 — Companhia Confiança Industrial, dividendo de 5$000.

CONCORRENCIAS ANNUNCIADAS

Directoria de Meteorologia, para a construcção e entrega de quatro abrigos de 2ª classe e quatro de 3ª classe, dia 5, á 1 hora da tarde.

Conselho de Compras da Marinha, para o fornecimento dos artigos constantes dos grupos 1 a 9, dia 8.

Base da Defesa Minada dos Portos, para a venda da lancha "Grumete Joviano", dia 13, á 1 hora da tarde.

Estrada de Ferro Central do Brasil, para a venda de estopa servida, dia 16, á 1 hora da tarde.

REUNIÃO DE CREDORES

Fallencia da America Continental Companhia Limitada, dia 5, á 1 hora da tarde.

Fallencia de Duarte Pinto & Dias, dia 6, ás 2 horas da tarde.

Fallencia de Manoel Ribeiro dos Santos, dia 8, ás 2 horas da tarde.

Fallencia de Lopes da Costa & C. ou José Lopes da Costa, dia 8, á 1 hora da tarde.

Fallencia de M. Ferreira dos Santos, dia 8, ás 2 horas da tarde.

Fallencia de Mubarram & Akani, dia 8, ás 2 horas da tarde.

Fallencia de Carvalho Lino & C., dia 9, á 1 hora da tarde.

Credores de Louis Strass, dia 9, á 1 hora da tarde.

Fallencia de Charley Paris, dia 10, á 1 hora da tarde.

Credores de Nelson Sampaio & C., dia 12, á 1 da tarde.

Fallencia de J. C. Mendes & C., dia 11, ás 2 horas da tarde.

Fallencia de V. F. Bouças & C., dia 12, á 2 hora da tarde.

Fallencia de Dib Abrahim, dia 12, á 1 hora da tarde.

Fallencia de Victorino Gomes, dia 12, á 1 hora da tarde.

CAMBIO

Hontem, na abertura, encontrámos este mercado em condições frouxas e desorientado, tendo o Banco do Brasil declarado sacar a 8 5|16 d. e os demais a 8 9|32, 8 5|16 e 8 3|8 d.

As letras de cobertura eram cotadas a 8 1|16 d.

Momentos depois de iniciados os trabalhos o mercado passou a funccionar em baixa, adoptando o Banco do Brasil, para o fornecimento de cambiaes, as taxas de 8 7|32 e 8 1|4 d. e os estrangeiros as de 8 3|16 e 8 1|4 d. e em seguida as de 8 1|8 a 8 3|16 d.

O papel particular era cotado a 8 7|32 e 8 9|32 d.

Durante o dia o mercado manifestou-se estavel, passando os bancos a sacar a 8 7|32 e 8 1|4 d. e momentos depois de 8 7|32 a 8 5|16 d. e a adquirir as letras de cobertura respectivamente, a 8 5|16 e 8 3|8 d.

Os negocios conhecidos foram desenvolvidos, fechando o mercado em posição estavel, obtendo-se cambiaes a 8 5|16 e 8 11|32 d. e collocação para o papel particular a 8 13|32 e 8 7|16 d.

TABELLA DOS BANCOS

	90 d|v.	
Londres	8 1|8 a	8 7|16
	(29$538)—	(28$[illegible])
Paris	$620 a	$642
Nova York	—	8$030
	A' VISTA	
Londres	7 15|16 a	8 1|4
	(30$236)—	(29$020)
Paris	$628 a	$645
Hespanha	1$050 a	1$100
Italia	$350 a	$370
Belgica	$609 a	$630
Hamburgo	$101 a	$108
Portugal	$335 a	—
Nova York	8$138 a	8$350
Rumania	$115 a	$135
Japão (yen)	3$980 a	4$060
Syria	$635 a	$636
Montevidéo	4$960 a	5$150
Suissa	1$350 a	1$400
Suecia	1$680 a	1$800
Austria	$012 a	$013
Buenos Aires (peso, ouro)	5$350 a	5$550
Buenos Aires (peso, papel)	2$360 a	2$470
Hollanda (florim)	2$530 a	2$700
Vales, café	$630 a	$645
Dinamarca	1$259 a	1$294
Noruega	1$052 a	1$102
Beyruth	—	—
Vales ouro, por 1$	—	5$158
CABO		
Londres	8 d. a	8 5|32
Nova York	8$285 a	8$400
Portugal	—	$940
Rumania	—	—
Hollanda (florim)	—	2$540
Hespanha	1$000 a	1$065
Noruega	—	1$061
Dinamarca	—	1$280
Suissa	1$368 a	1$385
Canadá	—	—
Paris	$633 a	$645
Buenos Aires (peso, ouro)	—	—
Buenos Aires (peso, papel)	—	1$605
Italia	$353 a	$360
Suecia	—	1$695
Belgica	$612 a	$614

CURSO OFFICIAL DO CAMBIO

	90 d|v.	A' vista
Sobre Londres	8 1|4	8 11|64
" Paris	$632	$635
" Montevidéo	—	5$048
" Nova York	8$070	8$257
" Hespanha	—	1$070
" Italia	—	$357
" Portugal (escudos)	—	$961
" Palestina	—	—
" Syria	—	—
" China	—	—
" Suissa	—	1$373
" Japão (yen)	—	4$150
" Hamburgo o.	—	$104
" Buenos Aires (peso ouro)	—	5$450
" Buenos Aires (peso papel)	—	2$421
" Hollanda (florim)	—	2$450
" Beyrouth	—	—
" Rumania	—	$125
" Suecia	—	1$720
" Dinamarca	—	—
" Canadá	—	—
" Belgica	—	$615
" Bulgaria	—	—
" Noruega	—	1$120
Extremos		
Caixa matriz	8 1|8 a	8 3|8
Bancario	8 1|8 a	8 5|16
Moedas:		
Soberanos	—	43$500
Libras (papel)	—	—
Francos (papel)	—	—
Dollars (papel)	—	—
Liras (papel)	—	$380
Escudos (papel)	—	1$100
Marcos (ouro)	—	—
Marcos (papel)	—	$120
Peso argentino (papel)	—	—
Ouro nacional (moeda de 20$)	—	—
Corôas austriacas (papel)	—	$024
Peso uruguayo (ouro)	—	—
Franco suisso	—	—
Pesetas	—	1$100

Pinto, Lopes & C.

Escriptorio, r. Benedictinos, 25—Rio. *Armazem: r. Coronel Pedro Alves, 98*

EXPORTADORES e COMMISSARIOS de CAFE' MANTEIGA e CEREAES (2799)

MOVIMENTO DO CAFE'

SANTOS

Dia 2:

		Saccas
Entradas		30.153
Desde 1º		61.043
Média		30.521
Desde 1º de julho		795.067
Saidas		—
Existencia		2.932.677
Preço: typo 4	18$800	

Posição do mercado: calma.

RIO

Pauta, 1$260

Entradas em 2:

		Saccas
E. F. Central	2.663	
E. F. Leopoldina	10.263	
Barra a dentro	851	
Cabotagem	300	
Total	14.077	
Desde 1º		31.013
Média		15.506
Desde 1º de julho		394.376
Média		11.962

Embarques em 2:

Estados Unidos	—
Europa	8.567
Cabotagem	415
Rio da Prata	—
Cabo	4.350
Total	13.332
Desde 1º	26.125
Desde 1º de julho	190.506
Existencia em 3	1.274.913

Hontem, este mercado abriu calmo, com bastante café na taboa e procura destituida de interesse, tendo sido apuradas, de manhã, vendas de 2.476 saccas, na base de 18$400, a arroba, pelo typo 7.

A' tarde foram realizados negocios de 3.281 saccas, ao mesmo preço da manhã, fechando o mercado em posição inalterada.

A Bolsa de Nova York abriu com 4 a 6 pontos de alta; a intermediaria com 9 a 11 de alta e a 2ª bolsa com 1 a 3 de alta.

Passaram por Jundiahy 31.000 saccas e por barra a dentro entraram 693 ditas.

COTAÇÕES

Americanos

Typo 3	20$000
Typo 4	19$600
Typo 5	19$200
Typo 6	18$800
Typo 7	18$400
Typo 8	Nominal
Typo 9	Nominal

COTAÇÕES DE ROCHA FARIA & Cia.

MATRIZ: rua Buenos Aires, 160 (1º andar), RIO DE JANEIRO. Caixa Postal, 710

FILIAL: Rua Santo Antonio, 62 (1º andar), SANTOS. Caixa Postal, 224. End. teleg.: "ROCHAFARIA"

Preços por 15 kilos, no Rio:

Typo 3	20$400 a 20$600
" 3	20$000 a 20$200
" 4	19$600 a 19$800
" 5	19$200 a 19$400
" 6	18$800 a 19$000
" 7	18$400 a 18$600
" 8	NOMINAES
" 9	NOMINAES

Informações: mercado FIRME. (15543)

MOVIMENTO DO CAFE' A TERMO

Cotações	1ª	2ª	3ª
Agosto	18$350	18$400	18$350
Setembro	17$500	17$450	17$350
Outubro	16$900	16$900	16$900
Novembro	16$800	16$800	16$750
Dezembro	17$700	17$700	16$400
Janeiro	16$600	16$600	16$600

Vendas: 1ª cotação, 18.000 saccas; 2ª cotação, 2.000 ditas, e 3ª cotação, 1.000 ditas.

Total das vendas: 21.000 saccas.

Posição do mercado: 1ª cotação, firme; 2ª cotação, calmo, e 3ª cotação, paralysado.

ULTIMAS OFFERTAS

	V.	C.
Agosto	18$550	18$350
Setembro	17$530	17$350
Outubro	17$100	16$900
Novembro	16$850	16$750
Dezembro	16$850	16$400
Janeiro	16$700	16$600

BARBOZA, ALBUQUERQUE & COMP.

Secção de café

Dispondo de ARMAZENS GERAES Recebem café e adiantam sobre conhecimentos

COBRANDO ARMAZENS E CORRETAGENS

Caixa n. 622 — Rua do Rosario n. 101

— Cotações 15 kilos —

Typos	Sul e oeste de Minas	Outras Procedencias
2	23$388 a 23$593	22$470 a 22$674
3	22$367 a 22$571	21$652 a 21$856
4	21$346 a 21$550	20$631 a 20$835
5	20$427 a 20$631	19$608 a 19$814
6	19$405 a 19$608	18$997 a 19$201
7	18$792 a 18$997	18$588 a 18$792

Os typos abaixo de 7, NOMINAES. Mercado FIRME.

Sabino de Robertis, encarregado. (4147)

ASSUCAR

O mercado do assucar funccionou, hontem, mais frouxo, com os preços em declinio. O movimento de negocios tambem corria moderado, tendo sido, porém, menores as entradas. Está o mercado, no entanto, novamente impellido para a baixa.

MOVIMENTO DO MERCADO

	Saccos
Stock anterior	94.867
Entradas:	
De Campos	3.398
De Pernambuco	—
De Macció	—
De Minas	330
Total	3.728
Desde 1º	9.922
Saidas	4.922
Desde 1º	9.910
Stock hontem á tarde	93.673

COTAÇÕES

	Por kilo
Branco, crystal	$740 a $780
Idem, 3ª sorte	$620 a $700
Mascavo	$360 a $400
Branco, usina	Não ha
Branco, 2º jacto	Não ha
Demerara	Não ha
Mascavinho	Nominal

CAFÉ EDUARDO ARAUJO & Cia. PRESTAM AS MELHORES CONTAS RUA MUNICIPAL, 28-RIO. (4891)

XARQUE

De Minas:	
Patos e mantas	1$600 a 1$900
De Matto Grosso:	
Puras mantas	1$500 a 1$900

FUBÁS

De milho	Por 50 kilos
Mimoso	20$500 a 21$000
Fino	16$500 a 17$000
Grosso, especial	14$500 a 15$000
Commum	13$000 a 13$500
De arroz	33$000 a 33$000

TOUCINHO

	Kilo
Commum	1$600 a 1$800
De fumeiro	2$800 a 3$000

KEROZENE

Caixa	26$000 a 30$000

ALGODÃO

O mercado do algodão funccionou bem collocado e com tendencia para melhorar. Comtudo, os preços permaneceram inalterados, não tendo havido entradas e tendo sido regulares as entregas.

MOVIMENTO DO MERCADO

	Fardos
Stock anterior	25.755
Entradas:	
Ceará	—
Natal	—
Parahyba	—
Pernambuco	—
Total	—
Desde 1º	3.063
Saidas	323
Desde 1º	544
Stock hontem á tarde	25.532

COTAÇÕES

	Por 10 kilos
Sertões	21$000 a 22$000
Primeiras sortes	19$500 a 20$000
Mediano	15$000 a 16$000
Paulista	Nominal

FARINHA DE TRIGO

Cotações	Por 44 kilos
1ª qualidade	47$000 a 47$200
2ª qualidade	45$500 a 45$700
3ª qualidade	44$500 a 44$700

BOLSA

O mercado de titulos regulou, hontem, com um movimento animado de negocios mas apenas sobre as apolices da União, estaduaes e municipaes. As uniformizadas e de diversas emissões continuaram frouxas e com os preços em declinio, mantendo-se as estaduaes e municipaes bem collocadas. Careceram de importancia os negocios effectuados sobre outros papeis, que continuavam a não despertar interesse algum.

VENDAS

Apolices:	
Uniformizadas, de 1:000$, 1, 1, 3, 4, a.	805$000
Ditas idem 1, 5, 9, 25, a	808$000
Ditas idem, 8, 10, 12, a	810$000
Ditas idem, 9, 10, 10 a	812$000
Diversas Emissões, nom., do 200$, 2, a.	800$000
Ditas idem 1, 4, a.	830$000
Ditas de 1:000$, 4, a.	798$000
Ditas idem, 1, 3, 5, 7, 12, 12, 14, 14, 16, 25, 7, 8, 10, 15, 15, 31, 33, 40 40, a.	800$000
Ditas de 1917, port., 1, 1, 5, 5, 10 a.	790$000
Ditas do 1920, 1, 3, 20, 35, a.	790$000
Municipaes de lb. 20, port., 100, a.	308$000
Ditas idem, 20, 30, 100, a	310$000
Ditas nom., 10 a.	305$000
Ditas de 1906, port., 2, a	180$000
Ditas idem, 10, a.	181$000
Ditas de 1914, port. 2, 15, a.	174$000
Ditas idem, 5, 215, a.	175$000
Ditas de 1917, port., 5, 5, 100, a.	168$500
E. de Minas Geraes, de 1:000$, 1, 1, 4 a.	828$000
E. do Rio (Popular), 1, 11, a.	97$000
Ditas idem, 1, 2, 3, 50, a	97$500
Companhias:	
Seguros Garantia, 5, a.	300$000
Docas de Santos, nom., 3, 7, 10 16, 34, a.	478$000
Debentures:	
Tecidos Corcovado, 230a.	188$000

OFFERTAS

Apolices	V.	C.
Uniformizadas, de 1:000$	808$000	800$000
Div. emissões, de 1:000$	802$000	800$000
Ditas de 1917, portador	791$000	785$000
Ditas de 1920 portador	790$000	785$000
Ditas em cautela	—	—
O. do Porto	812$000	—
E. do Rio (Popular)	98$000	97$000
Ditas de 500$000, nom.	435$000	—
Ditas port.	—	415$000
E. de Minas Geraes de 1:000$	—	825$000
E. do Rio Grande do Sul, de 1:000$	—	975$000
Ditas nom	978$000	970$000
E. do Espirito Santo	—	780$000
Ditas de 1906	—	178$000
Ditas idem, nom.	181$000	180$000
Ditas de 1914	175$000	174$000
Ditas idem. nom.	—	175$000
Ditas de 1917	—	[illegible]
Ditas de lb. 20	309$000	308$000
Ditas nom.	310$000	305$000
Ditas de Valença	—	70$000
Ditas de Nictheroy	85$000	84$000
Ditas 2ª emissão	—	81$000
Ditas de Petropolis	—	193$000
Ditas de Bello Horizonte	170$000	—
Ditas do Campos	—	170$000
Bancos		
Predial do Rio de Janeiro	—	200$000
Portuguès do Brasil	—	190$000
Ditas nom.	210$000	—
Brasil	230$000	220$000
Lavoura	98$000	—
Commercial	165$000	—
Commercio	—	165$000
Mercantil	—	255$000
Nacional	—	210$000
C. de Seguros:		
Minerva	60$000	—
Previdente	—	1:150$000
Brasil	50$000	—
Argos	—	1:450$000
Garantia	—	350$000
C. de E. Ferro:		
Minas S. Jeronymo	89$000	87$000
Victoria a Minas	—	50$000
C. de Tecidos:		
Moraes Sarmento	—	350$000
S. Pedro de Alcantara	—	320$000
Conf. Industrial	—	130$000
Prog. Industrial	—	130$000
Corcovado	—	110$000
Manufactora Fluminense	—	110$000
Petropolitana	—	230$000
America Fabril	—	210$000
Fab. Paranaense	—	102$000
C. diversas:		
Docas da Bahia	—	65$000
Loterias	11$000	10$500
Docas de Santos	—	478$000
Ditas nom.	480$000	478$000
Terras e Colonização	11$500	11$000
Diamantifera	14$500	13$000
Aurea Brasileira	70$000	60$000
Centros Pastoris	31$000	—
Metallurgica	—	300$000
C. Brahma	250$000	—
Reg. Mercantil	100$000	60$000
Debentures:		
Docas de Santos	200$000	198$000
Ind. Santa Fé	—	200$000
Mercado Municipal	—	205$000
C. Brahma	—	206$000
Ant. Paulista	—	204$000
Docas da Bahia	148$000	140$000
Santa Helena	200$000	195$000
Ind. Campista	195$000	—
Prog. Industrial	195$000	—
Fiat Lux	200$000	196$000
Conf. Industrial Mineira	200$000	—
Auto Viação	100$000	95$000
America Fabril	—	194$000
Escola de Engenharia de Porto Alegre	—	500$000
Brasil Industrial	190$000	174$000
Força e Luz de Jacutinga	—	190$000
Tecidos Corcovado	190$000	185$000
Tecidos Alliança	199$000	—
Linho do Sapopemba	195$000	—

RENDAS PUBLICAS

Recebedoria do Districto Federal

Renda arrecadada de 1 a 2 do corrente	661:626$763
Renda arrecadada em 3 do corrente	451:968$821
	1.113:595$584
Em egual periodo de 1920	612:076$764

Recebedoria de Minas

Arrecadação do dia 3	60:077$800
De 1 a 3	180:344$000
Em egual periodo do anno passado	61:094$700

E' INUTIL INSISTIR

MOÇOS E VELHOS

A Felicidade esta ao vosso alcance

"SEXUOL"

Será sempre o unico recurso na diminuição do vigor physico. Cuidado com os similares. Peçam prospectos — Informações: Deposito geral: HARGREAVES & C.ª, 17 — Rua da Quitanda — 17 (14504)

CARNES VERDES

Matadouro de Santa Cruz

Abatidos hontem: 444 rezes, 52 vitellos, 5 carneiros e 79 porcos.

Rejeitados: 2 rezes, 2 vitellos e 9 porcos.

Vendidos em Santa Cruz, para os açougues suburbanos: 53 rezes e 1 1|2 porcos.

No Entreposto de S. Diogo

Foram vendidos hontem: 387 2|4 rezes 5 carneiros e 68 1|2 porcos.

Preços da carne:

Rezes	1$000 a 1$050
Vitellos	1$200 —
Porcos	2$300 —
Carneiros	2$800 —

No Matadouro

Gado recolhido aos currraes para a matança de hoje: 539 bois, 64 vitellos e 87 porcos.

"Stocks" existentes nos campos de Santa Cruz: 1.361 bois, 365 vitellos, 10 carneiros e 557 porcos.

EXPEDIENTE DA ALFANDEGA

Esta repartição arrecadou, hontem, a importancia de 126:628$777 de renda, sendo 54:785$300 em ouro e 71:843$457 em papel.

De 1 a 3 do corrente foram arrecadados 462:006$326.

Em egual periodo do anno passado foram arrecadados 560:469$135, sendo a differença para menos, no corrente anno de 98:462$909.

—:— O inspector determinou, por portaria de hontem, ao chefe da 1ª secção, que informe se a caixa da marca "Son Excellence Shia Ji Ding, ministre de Chine, Rio de Janeiro, Brésil, South America", consta da relação de avarias do vapor inglez "Cavour", entrado em 24 de maio ultimo.

—:— O commandante do vapor "Phidias", entrado em janeiro ultimo foi responsabilisado pelo pagamento dos direitos de mercadorias extraviadas de volumes importados por A. Leal V. da Costa.

MOVIMENTO DO PORTO

ENTRADAS DO DIA 3

De Liverpool e escs., o paquete inglez "Ortega", com 4.510 toneladas; carga: varios generos á Mala Real Ingleza. Passageiros em 1ª classe: Julian Conover, Delfina N. Silva, Victorino V. Pinto do Amaral; mais dois passageiros em 2ª classe e 72 em 3ª. Em transito, 122 passageiros.

De Nova York e escs., o vapor norueguez "Jethon", com 2.781 toneladas; carga: carvão a E. Jonston.

De Buenos Aires e escs., o vapor hespanhol "Arinda Mendi", com 2.152 toneladas; carga: varios generos a Houlder Brothers.

De Rosario de Santa Fé (directo), o vapor belga "Patagonier", com 3.126 toneladas; carga: varios generos ao Lloyd Real Belga.

De Cabo Frio, o hiate motor nacional "Leão do Norte", com 65 toneladas; carga: sal a Souza S[illegible].

De Porto Alegre e escs., o paquete nacional "Itapura", com 926 toneladas; carga: varios generos a Lage Irmãos. Passageiros em 1ª classe: Nina Pickersgill, João M. Martins e familia, Sarah Dunstan e filhos, dr. Germano Wittrock, Hylda Eisenhardt e irmã, Jacques R. Machado, João A. Schmidt e senhora, tenente Wencesláo J. Oliveira e familia, Firmino Trapy e familia, Joaquim G. Ramos e familia, Henrique J. Boiteaux, Alexandre Gerd, Eliser Cruz e senhora, Claudio Guidão, Glaudini Silva, Arthur Carvalho, Marques Musafir, Antonietta Drummond, Anna Rosa, Marina Soares, José B. Antunes, Elie Bardavid e familia, Humberto Barbosa, Moacyr Alvaro e 17 passageiros em 3ª classe. Em transito, seis passageiros.

SAIDAS DO DIA 3

Para Dunkerque e escs., o vapor francez "Le Myre Villers".

Para Cabo Frio, o motor nacional "Leão do Norte".

Para Porto Alegre e escs., o paquete nacional "Capivary".

Para Buenos Aires e escs., o vapor americano "Lake Turley".

Para Laguna e escs., o paquete nacional "Laguna".

Para Liverpool (via Canal do Panamá), o paquete inglez "Ortega".

MARITIMAS

VAPORES ESPERADOS

Londres e escs., "Highland Rover"	5
Hamburgo e escs., "Mar Mediterraneo"	3
Marselha e escs. "Formosa"	4
Nova York, "Denis"	4
Portos do sul, "Anna"	5
Rio da Prata, "Mendoza"	5
Santos, "Mar Caribe"	5
Amsterdam e escs., "Brabantia"	6
Nova York "Hallbjyoerg"	6
Rio da Prata, "Olympier"	6
Nova York "American Legion"	6
Nova York, "Virgio"	6
Southampton e escs., "Almanzora"	7
Portos do sul, "Sirio"	7
Nova York, "Avaré"	8
Rio da Prata, "Martha Washington"	10
Rio da Prata, "Aurigny"	10
Rio da Prata, "Arlanza"	10
Portos do norte, "João Alfredo"	11
Bordeaux e escs., "Ceylan"	12
Rio da Prata, "Bolivier"	12
Rio da Prata, "Darro"	13
Rio da Prata, "Vestris"	16

VAPORES A SAIR

Macció e escs., "Almirante Jaceguay"	4
Rio da Prata e escs., "Formosa"	4
Pará e escs., "Bahia"	4
Porto Alegre e escs., "Itauba"	4
Genova e escs., "Mendoza"	5
Antuerpia, "Patagonier"	5
Rio da Prata e escs., "Highland Rover"	5
Tutoya e escs., "Piauhy"	5
Ponta d'Areia e escs., "Ipanema"	5
Rio da Prata e escs., "American Legion"	6
Mossoró e escs., "Itapura"	6
Macau e escs., "Aracaty"	6
Macció e escs., "Araguary"	6
Rio da Prata e escs., "Brabantia"	6
Rio da Prata e escs., "Almanzora"	7
Porto Alegre e escs., "Itapuhy"	7
Antuerpia, "Caledonier"	7
Pelotas e escs., "Itaituba"	8
Montevidéo e escs., "Rio de Janeiro"	9
Ceará e escs., "Tabatinga"	9
Laguna e escs., "Anna"	9
Aracajú e escs., "Itaipava"	10
Hamburgo e escs., "Cuyabá"	10
Ponta d'Areia e escs., "Coronel"	10
Southampton e escs., "Arlanza"	10
Nova York e escs., "Martha Washington"	10
Havre e escs., "Aurigny"	10
Rio da Prata e escs., "Ceylan"	12
Manáos e escs., "Manáos"	12
Liverpool e escs., "Darro"	13
Pará e escs., "Goyaz"	15
Montevidéo e escs. "Sirio"	15
Hamburgo e escs., "Benevente"	15
Nova York e escs., "Vestris"	16

DERBY-CLUB

Programma da 13ª corrida, d omingo, 7 de Agosto de 1921

COMMEMORATIVA DO 36º ANNIVERSARIO DA FUNDAÇÃO DA SOCIEDADE

Grande Premio Dr. Frontin

3.300 metros — 25:000$ ao vencedor

Grande Premio Taça dos Productos

1.609 metros—25:000$ ao vencedor (Premio do Governo)

Grande Premio Itamaraty

2.200 metros — Premio 5:000$000 ao vencedor

1º pareo — 6 de Março — 1.609 metros — Premios: 2:000$ e 400$000 — Animaes nacionaes — (Handicap com descarga).

		KILOS
1	1—Mysteriosa	50
	"—Maroto	49
2	2—Liquete	50
	"—Lima	50
3	3—Aventureiro	52
	"—Principe	44
4	4—Loulou	52
	5—Aeroplano	44

2º pareo — CRIAÇÃO ESTRANGEIRA — (5ª prova) — 1.100 metros — Premios: 5:000$ e 1:000$000 — Animaes europeus de 2 annos e platinos de 3.

		KILOS
1	1—Joyde	50
	2—Calicanto	53
2	3—Opulenta	53
	4—Valentina	50
3	5—Sansonette	50
	6—Mecha	53
4	7—Miarka	50
	8—La Loma	53

3º pareo — 2 DE AGOSTO — 1.600 metros — Premios: 2:000$ e 400$ — Animaes de qualquer paiz — (Handicap com descarga).

		KILOS
1	1—Servio	50
	"—Divino	51
2	2—Lena	48
	3—Maria Bonita	50
3	4—Felippe	48
	5—Estoril	52
4	6—Radamés	52
	7—Descrente	53

4º pareo — GRANDE PREMIO ITAMARATY — 2.200 metros — Premios: 5:000$, 1:000$ e 250$000 — Animaes nacionaes de 4 annos — (Tabella I).

	KILOS
1—ECLYPSE	54
"—ARATU	54
2—BRIDGE	54
"—BRONZINO	54
3—LUZIR	54
"—LYRIO	54
4—ELECTRICO	54

5º pareo — INTERNACIONAL — 1.800 metros — Premios: 3:000$ e 600$ — Animaes de qualquer paiz — (Handicap sem descarga).

		KILOS
1	1—Melrose	52
	"—Prince Nat	50
2	2—Moscatel	52
	"—Morenito	53
	3—Maroim	53
3	4—Miracle	53
	5—La Marqueza	45
4	6—Almofadinha	52
	7—Castro Alves	48

6º pareo — GRANDE PREMIO —TAÇA DOS PRODUCTOS — 1.609 metros — Premio: 25:000$ (Offerecido pelo Governo) — Animaes nacionaes de 3 annos.

		KILOS
1	1—ALEGRO	53
	2—MISSÃO	51
2	3—MIRANTE	53
	4—MIRA	51
	"—MIRAMAR	53
3	"—CANTEO	53
	5—KIT FOX	63
	"—MASCOTTE	51
4	6—MALAGUETA	51
	"—MAGISTRAL	53
	"—MIRASOL	53
	"—MANGERONA	51
	"—LIETTE	51

7º pareo — GRANDE PREMIO DR. FRONTIN — 3.300 metros — Premios: 25:000$000, 5:000$ e 1:250$ — Animaes de qualquer paiz — (Tabella IX).

		KILOS
1	1—MADRUGADOR	55
	2—MOONSTONE	53
	"—MARIVAUX	55
2	3—CONDE LUCANOR	53
	"—LA VELOCE	53
	4—CONDE DANILLO	55
3	5—BAYONETA	53
	6—PENNY	51
	7—MALANDRIM	55
4	8—MIUDINHO	55
	9—MIAU	55
	10—TIC TAC	55

8º pareo — DERBY-CLUB — 1.800 metros — Premios: 3:000$ e 600$ — Animaes nacionaes — (Handicap sem descarga).

		KILOS
1	1—Zuavo	48
	"—Lutador	53
2	2—Argentina	51
	3—Crescente	40
3	4—Atrevido	53
	5—Torpedo	53
4	6—Alpha	51
	7—Galathéa	52

PREÇOS DAS ENTRADAS

Entrada geral por pessoa	1$000
Entrada com direito a archibancada geral, por pessoa	2$000
Entrada de cavalheiros com direito a archibancada especial e ao ensilhamento, por pessoa	5$000
Entrada para senhora com os mesmos direitos	2$000
Cartão de familia e archibancada especial e ao ensilhamento, para um cavalheiro, tres senhoras ou menores	10$000
Vehiculo, inclusive a entrada até dois conductores	8$000
Cavalheiro	2$000

Apollinario G. de Carvalho, Thesoureiro.

O 1º pareo será realizado ás 12 e 30 da tarde. Bondes especiaes do Largo da Lapa e da rua Uruguayana, até o portão do ensilhamento da rua Matta Machado.

MANOEL VALLADÃO, 2º Secretario.

(K 21428)

? Brilhantes — JOIAS — Qual é o valor de hoje de suas joias brancos-azues, objectos de ouro, platina prata. Sabeis vós que o valor diariamente augmentou. Quem saber o preço de hoje, não faltam consultar. 87, Rua a Quitanda, 87, 2º. Verificaremos não só o peso, tambem, se as pedras preciosas são defeituosas ou não. (K 19688)

MOVEIS
Descontos de 10 % a 30 %
PELA
Entrega do predio
MARCENARIA BRASILEIRA
16ª secção da Comp. Edificadora. RUA CONSTITUIÇÃO, 11
(5579)

Quem quizer ser feliz
Conseguir todos os seus desejos, casamentos, malho, sorte nos jogos, loterias, commercio, emprego, etc., envie um envelope sellado com seu endereço ao sr. Benedicto Octavio. Caixa 28, Estado de S. Paulo — Rio Claro. (5484)

Fabrica de papelão
Rua Conselheiro Olegario 119
Télephone Villa 934
(5568)

"INVISIVEIS"
S. B. CARIDADE E VIRGEM MARIA
Qualquer pessoa que deseja de muitos cuidados com a sua saude, ou tenha conseguido melhoras satisfactorias, deve pedir um diagnostico á Sociedade Beneficente acima, para obter o beneficio desejado. — E' preciso mandar o nome, filiação, edade, endereço e um envelope sellado para resposta. Cartas para a Caixa postal 1616 — Rio de Janeiro. (4862)

Impotencia
Neurasthenia, Insomnias, Espermatorrhéa. — Cura certa, radical e rapida, no gabinete Electrotherapico do: DR. NEVES DA SILVA LARGO DA CARIOCA, 10. De 1 ás 6. (4962)

Convém a todos
saber que o "Tridigestivo Cruz" é o unico remedio approvado pela Directoria de Saúde Publica, que cura as molestias do estomago e intestinos. Assembléa, 12. (12853)

"URIC"
EM TABLETTES
Pharmaceutico Theophilo de Mello. Medicamento homeopatha que dissolve e expelle o acido urico, empregado nas dores dos rins, arthritismo, calculos, areias, bilis, arterio-sclerose, obesidade, gotta, eczemas e todas as perturbações do apparelho urinario. Não tem dieta. Drogarias Baptista, Huber, Pacheco e Granado & C. Preço 4$000. (4981)

SAE-AZAR
Para ser applicado onde exisfir persevejos
INVENÇÃO DO PROF. KUMEL
(K 20137)

MEYER
Vendem-se bons predios, produzindo boa renda, sitos á r. Lopes da Cruz, ns. 116 e 118. Trata-se á avenida Rio Branco n. 171, das 10 ás 16. (5594)

SELLOS DE CORREIO
Preços sem competencia
Catálogo Gratis e Franco
Remessas para escolha
POULAIN FRÈRES
44, Rue de Maubeuge, Paris
(1376)

ESTOMAGO
"Tridigestivo Cruz" é o unico remedio que cura as doenças do estomago e intestinos. Drogaria e pharmacia. Vidro, 2$500. (7437)

Todos os Santos
Vende-se a boa casa n. 62 pa rua Eliza de Albuquerque. Trata-se na avenida Rio Branco n. 171, das 10 ás 16. (5594)

CHINELLOS DE LIGA IDEAL
De 22 a 32 . dza. 23$000
" 33 " 44 . " 25$000
Pagamento á dinheiro—Acceita-se vale postal ou sello do Correio. — Caixa Postal 911 — RIO. (5217)

Engenho de Dentro
Vendem-se os predios sitos á rua Guineza ns. 107, 111, 115, 117, 125 A, 127 e 129, todos produzindo optima renda, á venda a praso. Trata-se á avenida Rio Branco n. 171, das 10 ás 16. (5594)

Cofres Nacional
Os cofres NACIONAL honram a Industria Brasileira. Os attestados de quasi todos os Bancos no Brasil e de diversos peritos em muitos incendios consagraram-n'o á frente das grandes marcas estrangeiras. VAZ SALLEIRO & Cia. Rua do Rosario, 68 — Fabrica: R. S. Pompeu, 19 RIO DE JANEIRO (4398)

MACHINAS
Caldeiras
Motores
Eixo-Transmissões
PREÇOS BARATISSIMOS
Rua Visconde Inhauma n. 80, sala de frente (5578)

Apparelho photographico
Vende-se um, 24 x 30, com duas objectivas de Goerz, série III e W. Kenngott, com tres chassis, duplos, tripé e cortina. Tratar á rua Senador Dantas 73. Chaves & Cia. (5160)

Agua-Raz a 2$900!!!
Oleo genuino a 2$800; idem superior, a 1$500; alvaiade allemão a 1$500; a 2$000. Rua de S. Pedro n. 180. Tel. Norte 4810. (K 15047)

VIGIA
Precisa-se de um vigia nocturno no parque da matriz do Engenho de Dentro. Ordenado 150$000 mensaes. Só se acceita pessoa que o fiador da sua conducta. Trata-se no Mercado Municipal, á rua XII (2), de 1 ás 4 horas, com o sr. Costa. (K 21459)

Trocam-se joias
Compram-se, vendem-se e concertam-se joias e relogios. Rua á travessa de S. Francisco n. 6. Tel. 5. (K 21471)

COFRE
Vende-se um bello cofre com duas portas e dois segredos, dos fabricantes Vaz Salleiro & Comp. Para ver e tratar na rua da Quitanda 111, loja. (K 21471)

The Western Telegraph Company, Limited

(CABO SUBMARINO)

«Via **WESTERN**»

Avenida Rio Branco, 117

TARIFA POR PALAVRA PARA O SERVIÇO INTERIOR

Manáos	4$350	Sergipe	$400
Pará	$600	Bahia	$400
Maranhão	$600	Espirito Santo	$400
Piauhy	$500	São Paulo	$200
Ceará	$500	Matto Grosso	$400
Rio Grande do Norte	$500	Minas Geraes	$400
Parahyba	$500	Goyaz	$400
Pernambuco	$500	Paraná	$400
Alagôas	$500	Santa Catharina	$400
		Rio Grande do Sul	$500

TARIFA POR PALAVRA PARA O SERVIÇO EXTERIOR

A partir de qualquer estação brasileira para

EUROPA :	Frs.	Réis
Açores	3.25	4$880
Allemanha	3.65	5$480
Austria	3.68	5$520
Belgica	3.25	4$880
Dinamarca	3.62	5$430
Finlandia	3.95	5$930
França	3.25	4$880
Grã-Bretanha	3.25	4$880
Grecia	3.82	5$730
Hespanha	3.60	5$400
Hollanda	3.25	4$880
Hungria	3.80	5$700
Italia	3.55	5$330
Noruega	3.72	5$580
Polonia	3.75	5$630
Portugal	3.70	5$550
Russia da Europa	3.95	5$930
Suecia	3.72	5$580
Suissa	3.50	5$250
Tcheco-Slovaquia	3.75	5$630
Turquia da Europa	3.77	5$660
AFRICA E ILHAS:		
União Sul-Africana	5.125	7$690
Senegal	3.75	5$630
São Vicente	2.625	3$940
Madeira, Ilha	3.40	5$100
Canarias	3.40	5$100
ASIA :		
Japão	8.67	13$010
India	5.35	8$030
Syria	4.80	7$200

A partir das estações da Western Telegraph para

AMERICA DO NORTE :	Frs.	Réis
Estados Unidos		
Cidade de Nova York, Cidade de Washington D. C., Cidade de Galveston Texas	2.65	3$980
Alaska	4.40	6$600
Outras Estações	2.90	4$350
Canadá		
New Brunswick, Nova Escossia, Quebec, Ontario	2.90	4$550
Outras Estações	3.10	4$650
Cuba (Havana)	4.60	6$900
Mexico (Cidade)	5.00	7$500
AMERICA DO SUL		
Uruguay	1.25	1$880
Argentina	1.50	2$250
Paraguay	2.00	3$000
Chile	2.50	3$750
Perú	2.50	3$750
Bolivia	3.00	4$500
Equador (Quito)	4.10	6$150
Columbia, Buenaventura	4.10	6$150
Outras Estações	4.65	6$980

O equivalente do franco para o serviço exterior é de 1$500 réis no corrente trimestre.

O serviço interior tem mais a taxa fixa de 1$000 por telegramma.

As taxas para os pontos não indicados nas tarifas acima podem ser obtidas na estação da Companhia, Avenida Rio Branco, 117.

Rio de Janeiro, Agosto de 1921. CAIXA DO CORREIO, 453.

(5681)

MACHINAS PARA LAVOURA

TEMOS SEMPRE PARA PROMPTA ENTREGA:

Alambiques, Ancinhos mecanicos, Arados, Arietes hydraulicos, Arrancadores de tocos, Arreios para animaes, Batedeiras de arroz e feijão, Bombas, Brunidores de arroz, Cabos de aço, Carrapaticidas, Carros americanos, Carrinhos para aterro, Catadores para arroz e café, Cevadeiras, Ceifadores, Correias de balata e de borracha, Correntes de ferro, Cortadores de forragem, Cultivadores, Descascadores de arroz e de café, Debulhadores de milho, Descaroçadores de algodão, Desfibradores de canna, Desinfectante "Cooper", Desintegradores de milho, Desnatadeiras para manteiga, Destorroadores de discos.

Engenhos para canna, Encerados para cafezal, Eixos para transmissão, Esbrugadores de arroz e de café, Esterilizadores de cereaes, Evaporadores para assucar, Folhas de serras, Forjas para ferreiros, Geradores de gaz acetyleno, Grades de discos e de dentes, Immunizadores de sementes, Lavadores cylindricos de arroz, Machinas para fazer ferro, Machinismos para oleos vegetaes, Mandris para serras circulares, Moinhos para assucar, café, sal e fubá, Moinhos de vento "Upton", Moendas de canna, á mão, Motores a kerozene e a vapor, electricos.

Niveladores para estradas, Obras de fundição e mecanica, Oleos lubrificantes, Pás de cavallo, Pás para terreno, Pedras para moinhos, Pisadores de pedra, Polias para transmissão, Prensas para enfardar, Polidores de arroz, Pulverizadores, Rodas de ferro, Rôlos de ferro compressores, Seccadores de arroz, Segadeiras de capim, Semeadeiras, Separadores de arroz e de café, Serras mecanicas completas, Tachos para garapa, Tinta preta para impressão, Torradores de café, Trituradores de cascas, Turbinas centrifugas para assucar, Ventiladores de arroz e de café, Etc., etc., etc.

UPTON & Cia. Ltda.
Avenida Rio Branco 18 — Rio de Janeiro
(5033)

LEIPZIG
FEIRA DE LEIPZIG
OUTOMNO DE 192
No dia 28 de Agosto até 3 de Setembro de
1921
E' o Mercado Central para o Commercio Internacional.
O mais importante e variado do mundo para todos os productos de lavoura e industria.
A Feira da Primavéra de 1922 realizar-se-ha no dia 5 até 11 de Março de 1922.
Informações gratuitas na UNIÃO DE FIRMAS TEUTO-BRASILEIRAS.
Rio de Janeiro. Rua da Alfandega, 5 - 1º
e pelo
Messamt fuer die Mustermessen em Leipzig
ALLEMANHA
(5391)

Kola phosphatada DE Werneck
O mais poderoso tonico empregado contra as molestias ou excessos, que produzem esgotamento nervoso
Neurasthenia, Fadiga, Prostração de Forças, Anemia cerebral, Phosphaturia
(1192)

Gomma-lacca - Collas de todas as qualidades - Polvilho - Arame farpado - Dextrinas - Alvaiade - Cêras virgem e de carnaúba de todos os typos - Soda caustica - Enxofre - Fibras de Paco-Paco - Cajuina e os superiores queijos do Ceará, alem de muitos outros artigos.
Rua General Camara 88
J. Castro Motta
(5537)

Drogas e medicamentos em geral, comprem só na
Drogaria Rodrigues
Importação directa
Os menores preços da praça
Rua Gonçalves Dias, 41
(em frente á Confeitaria Colombo). Tel. C. 3061.
A. J. RODRIGUES & COMP.
(4788)

SOCIEDADE COMMERCIAL E INDUSTRIAL SUISSA NO BRASIL
RIO DE JANEIRO
Rua S. Pedro, 14
S. PAULO
Rua Florencio de Abreu, 43A

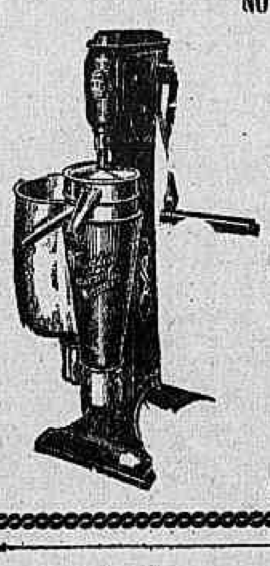

Desnatadeiras «SHARPLES»
Modelo novo. Unica machina que trabalha com variação de rotações dando a mesma quantidade de creme
Ordenhadeiras «SHARPLES»
Mechanicas. O mais hygienico e de facil manejo. Installação simples e barata
(5563)

O mais antigo sabonete de tingir
YNK
tinge meias, blusas vestidos, gravatas, etc. etc.
A' venda na casa SALLEIRO & IRMÃO Rua do Rosario, 63, sob. Tel. Norte 5590
(5657)

Gonofim — Novo processo de tratar a gonorrhéa. VIDRO, 5$000. — R. G. Dias, 59.
(5558)

MOLESTIAS DOS RINS E DO CORAÇÃO
Use o TONICARDIUM, tonico dos rins e do coração; limpa a bexiga, desinflama os rins, contra as nephrites, areias, colicas renaes, augmenta as urinas. Tira as inchações dos pés e rosto, pela manhã, hydropsias com cansaço, falta de ar, palpitações, dores sobre o coração, asthma, bronchite asthmatica, arterio-sclerose; remedio indispensavel a todas as pessoas edosas. Em todas as drogarias e na Casa Huber, rua Sete de Setembro n. 61; Granado & Filhos, r. Uruguayana n. 91; Drogaria Rodrigues, rua Gonçalves Dias n. 59; Drogaria Pacheco, rua dos Andradas n. 43.
(K 21487)

COLOSSAL SUCCESSO !!
ESTA' RESOLVIDO O PROBLEMA DO MUTUALISMO
UM PARA TODOS E TODOS PARA UM
Caderneta Centenario
Com 6 Coupons Populares
Com o processo da Caderneta Centenario, V. Ex. poderá fazer voltar ao seu bolso, no mesmo dia se quizer, o valor integral da caderneta e ficar em condições de adquirir uma rica joia do valor de Rs. 40$000. Cada caderneta custa apenas 6$000.
Para informações: Largo da Carioca n. 8 (1º andar)
Telephone Central, 4591. —:— RIO DE JANEIRO.
Uma de 9 ás 11 1|2 e dia 14 ás 18 1|2 da tarde.
Envia-se as cadernetas para o interior, mediante o recebimento da importancia, pelo Correio, acompanhada de mais $500 para registro.
(K 21343) J. G. HUERTAS.

RESTAURADOR SOARES
Tonico de agradavel perfume, faz com que os cabellos brancos fiquem pretos no espaço de 8 a 10 dias, logo que se agite o frasco na occasião de usal-o.
Não contém nitrato de prata, dá força e vigor e rejuvenesce os cabellos, extingue a caspa com 4 applicações.
O RESTAURADOR SOARES é o melhor tonico contra a calvicie.
A' venda em todas as perfumarias e pharmacias e drogarias.
Preço. . . . . 3$000 — Pelo Correio. . . 5$000
(5516)

AZEITE "EL MAJO"
VIRGEM E FINISSIMO DE AZEITONAS ESCOLHIDAS E DESCAROÇADAS. O MELHOR QUE A HESPANHA PRODUZ. Usado na Casa Real. Prefira-o a todos. Inutilize as latas vazias
(1121)

HYGIENE DA CABEÇA
PILOSAN
Especifico contra a quéda dos cabellos, caspa e molestias do couro cabelludo. PILOSAN torna o cabello flexivel, macio e sedoso. Destróe a caspa e evita a calvicie.
Preço do vidro — 2$500.
Pedidos aos agentes no Rio de Janeiro:
DROGARIA BERRINE — FREIRE GUIMARÃES & Cia.
Matriz: R. Buenos Aires, 18 — Filial: Sete de Setembro, 81.
(5465)

LOÇÃO PANAMÁ
Preparada com cascas de quilaia e mamona em Agua de Colonia Especial. Faz nascer, crescer e ondular os cabellos. Elimina a caspa e mantem a côr natural dos cabellos.
CASA CIRIO — Rua do Ouvidor 183, Rio de Janeiro.
CASA BARUEL — S. Paulo.
Fabrica — M. E. FERREIRA, Juiz de Fóra — Minas.
(4718)

DEPOIS DA GRIPPE, STENOLINO!
Na Influenza e as suas complicações, deve ser usado para tonificar o organismo e readquirir as forças perdidas, curar o pulmão, das bronchites de máo caracter, tosses rebeldes, desanimo, escarros de sangue, inappetencia, debilidade geral, magreza. Nas drogarias: Casa Huber, rua Sete de Setembro n. 61; Campos Heitor, rua Uruguayana, 35 e Pharmacia Figueiredo, rua da Carioca n. 33 e Silva Gomes & C.ª, rua 1º de Março n. 139.
(K 21407)

JOSE' M. FRIAS & CO.

Avenida Rio Branco N. 46 RIO DE JANEIRO	Rua Alvares Penteado N. 13 S. PAULO	Rua Santo Antonio N. 100 SANTOS

Commissões, Consignações, Representações e Conta Propria
SACCOS novos de juta, typo OFFICIAL, RIO e SANTOS, para CAFE' e SACCOS para CEREAES.
ANIAGEM para enfardamento. FIOS de juta e algodão.
Unicos e exclusivos representantes da
Companhia Nacional de Tecidos de Juta
(19985)

COLLEGIOS

GYMNASIO PIO AMERICANO
48 - RUA TEIXEIRA JUNIOR - 48
Telephone V. 1041
O de maior renome e tradições no Brasil.
Estão funccionando regularmente todas as aulas com matricula superior a 200 alumnos.
(8165)

Dactylographia a 5$000 !!!
O Gymnasio Olavo Bilac querendo tornar possivel a todos o estudo da DACTYLOGRAPHIA, faz um CURSO ESPECIAL cobrando assombrosamente 5$000 DE MENSALIDADE. — Matriculem-se hoje mesmo. Muito poucas vagas. Matriculas só este mez. O Gymnasio DIPLOMA e COLLOCA os seus alumnos. Annexo. Cursos: Preparatorios, Guarda-livros, Primario e Tachygraphia. Rua Barão de Iguatemy, 57 — (Praça da Bandeira (4512)

Agencia Dactylographica e de traducções
Executam-se trabalhos dactylographicos e traducções com o maior esmero e presteza na Escola Commercial Feminina, á rua S. José, 72, 2º andar. Preços modicos. Informações na séde da escola, das 10 da manhã ás 5 horas da tarde. (15; 14)

MEDICINA NATURAL
Consultas medicas gratuitas das 9 ás 11 da manhã e das 2 ás 6 da tarde. — RUA VISCONDE DO RIO BRANCO N. 7 — Telephone Central, 637.
(5117)

Parteira moderna
PROCESSOS SCIENTIFICOS INFALLIVEIS E DE INTEIRA SEGURANÇA
Chegada recentemente, do Uruguay e de passagem para a Europa, acha-se durante alguns dias á disposição das senhoras cariocas, Mme. DOLORES MARTINEZ, que faz todos os tratamentos, inclusive os dos primeiros tempos de gravidez, pelos mais seguros e infalliveis processos scientificos, sem perigo nenhum para a saude das creanças. Só dá consultas em sua residencia á rua do Rezende n. 38, das 12 ás 16 horas. Telephone Central n. 4280. — Preços modicos.
(K 20862)

OURO PLATINA JOIAS BRILHANTES
Prata, dentes e dentaduras. Relogios de ouro e de prata, Antiguidades, compram-se e pagam-se os melhores preços na Joalheria FORT.
Rua Uruguayana - 77
(K 21441)

Pensão Excellente
RUA DOIS DE DEZEMBRO, 124
TEL. B. M. 680
Alugam-se duas salas luxuosamente mobiladas, casa cercada de jardim. — Cozinheiro de primeira ordem.
(5666)

Venda de joias sem lucro!
Apenas para cobrir o capital e juros, pois procedem de PENHORES, de SALDOS, e de outras LEGITIMAS PROCEDENCIAS. Precisamos converter a mercadoria em NUMERARIO para novos emprestimos, cujo juro é SIMPLESMENTE o NOSSO GANHO. As joias, embora usadas tem apparencia de novas, pois são antes polidas e foscadas de novo. JOALHERIA LACROIX — Avenida Rio Branco, 175, em frente ao Hotel
(K 21489)

CADEIRA PARA BARBEIRO
Vende-se uma completamente nova, por preço de occasião. P. E. F. com o sr. Gonçalves — Casa Hermany.
(5660)

São Christovam
Vende-se por 32:000$000 casa grande e solida na rua S. Christovam. Tratar na Empreza Central, Avenida Rio Branco n. 40, 1º.
(K 21433)

BORLIDO MAIA & Cª
CASA FUNDADA EM 1878.
Unicos depositarios do cimento inglez "WHITE" e BROTHERS", tinta hygienica OLSINA e DERMAPHTHOL, para matar o carrapato do gado.
Telephone 274 — RUA DO ROSARIO 55 - 58
(3216)

CASA MOBILADA
Aluga-se uma com todo o conforto, mobiliario moderno, fogão de gaz, bom banheiro, aquecedor, jardim, grande terreno. Póde ser vista das 10 horas em deante. Trata-se na mesma á rua Maria Angelica 39, Jardim Botanico.
(K [illegible])

VENDAS EM LEILÃO

Leilão de Penhores
5 DE AGOSTO DE 1921
GRUMBACH, ROCHA & C.ª
PRAÇA TIRADENTES N. 51
Proximo a Cai. Telephonica.
Leilão de todos os penhores vencidos. (K18.476)

LEILÃO DE PENHORES
4 de Agosto de 1921
Simon Ettinger
55, Rua Luiz de Camões, 55
Leilão de todos vencidos. (K 20138)

Leilão de Penhores
EM 16 DE AGOSTO
J. MENDES & C.
BECCO DO ROSARIO, 9
las cautelas vencidas, podendo os Srs. mutuarios reformal-as ou resgatal-as até á hora do leilão. (K 20126)

Leilão de Penhores
Em 10 de Agosto de 1921
Campello & C.ª
RUA LUIZ CAMÕES 36
Francisco de Aguiar & Comp. — Successores.
Fazem leilão dos penhores vencidos, podendo os srs. mutuarios resgatal-os ou reformal-os até a hora do leilão. (5.611)

Leilão de Penhores
Em 13 de Agosto de 1921
VIANNA, IRMÃO & Cia.
R. do Espirito Santo 28 e 30
Roga-se aos Srs. mutuarios resgatarem ou reformarem suas cautelas vencidas, até a hora do leilão. (K 21429)

LEILÃO DE PENHORES
EM 17 DE AGOSTO
A Mutuante (S. A.)
SUCCESSORA DE
Delgado Silva & C.
179, Rua Sete de Setembro — 179
Avisa-se aos srs. mutuarios, que a reforma dos prazos vencidos das cautelas, se fará até á vespera do leilão, quando será publicado o catalogo no Jornal do Commercio. — A GERENCIA. (K 20857)

Implorando a caridade

ANGELA PECORARO, viuva, com 86 annos de edade, completamente céga e paralytica;
AMANCIA, viuva, com 58 annos de edade, quasi céga;
BERNARDINA, 74 annos;
CARLOTA, pobre velhinha sem recursos;
ELVIRA DE CARVALHO, pobre céga e sem amparo da familia;
ENTREVADA, r. do Chichorro n. 47, casa XVIII, doente, impossibilitada de trabalhar, tendo duas filhas, sendo uma tuberculosa;
FRANCISCA DA CONCEIÇÃO BARROS, céga de ambos olhos e aleijada;
JOÃO DA CRUZ — Menino cégo paralytico e mudo, sem recursos;
MARIA EUGENIA, pobre velha, sem o menor recurso para a sua subsistencia;
JULIETA e EMILIA, duas pobres irmãs;
THEREZA, pobre seguinha sem auxilio de ninguem;
VIUVA SOARES, velha sem poder trabalhar;
VIUVA SANTOS, com 68 annos de edade, gravemente doente de molestias incuraveis;
VIUVA DE UM JORNALISTA, sem o menor amparo. (4164)

Amas seccas e de leite

ALUGA-SE uma ama de leite, com leite de 3 mezes, de côr, a familia de tratamento. Trata-se na rua Aymoré 23, D. Maria, estação da Penha. (K 21233) A

PRECISA-SE de uma ama secca que seja branca, na rua Dr. Maia Lacerda n. 52 — Estacio de Sá. (K 21181) A

Cozinheiros e cozinheiras

ALUGA-SE uma perfeita cozinheira do trivial, em casa de bom tratamento. Rua da Passagem 83, quarto 11. (K 20702) B

ALUGA-SE perfeita cozinheira do trivial variado, limpa e ligeira, 60$. R. Andradas, 68, sobr. Teleph. Norte 12. (K 21436) B

ALUGA-SE uma perfeita cozinheira do trivial; ordenado 70 mil réis; rua do Mundo Novo n. 1187. (K 21406) B

PRECISA-SE de uma perfeita cozinheira de forno e fogão ou trivial, á rua Marquez de Abrantes n. 95. (K 21289) B

PRECISA-SE de uma cozinheira que cozinhar o trivial, com perfeição e variedades. A' rua Visconde de Itauna 105, sob. (K 21551) B

PRECISA-SE de uma boa cozinheira, paga-se bem; rua Viuva Lacerda n. 21 — Botafogo. (K 20608) B

PRECISA-SE de uma cozinheira perfeita no trivial. Paga-se bem. Andarahy Grande. Rua Borda do Matto n. 20. (K 21479) B

PRECISA-SE de boa cozinheira, á rua Mariz e Barros 394. Paga-se bem. (K 20842) B

Creados e creadas

ARRUMADEIRA — Precisa-se de uma afiançada, para casa de familia de tratamento, á rua Gustavo Sampaio 94. Leme. Tel. Sul 1410. (K 21202) C

ALUGA-SE uma moça branca, para arrumadeira, para dormir no aluguel, ordenado 70$000. Para tratar, rua Barão Guaratiba n. 11, antigo, Cattete. (K 20752) C

CREADA para todo serviço, precisa-se para casal sem filhos. Paga-se bem. Rua Parahyba 26. (K 20121) C

OFFERECE-SE uma senhora portugueza, para arrumadeira ou copeira; á rua General Bruce n. 34. (São Christovão). (K 20586) C

ARRUMADEIRA e serviços leves, aluga-se uma portugueza, afiançada, dormindo no aluguel. Ordenado de 60$000 para cima; informações na rua Barão de Bom Retiro 178, padaria. (K 21378) C

ALUGA-SE uma optima copeira e arrumadeira, branca, limpa e com attestados de conducta, 60$. R. Andradas, 68, sob. Teleph. Norte 12. (K 21436) C

PRECISA-SE de um rapaz para copeirar e outros serviços pequenos. Paga-se de 15$ a 30$000. Largo do Machado n. 11. (K 21497) C

PRECISA-SE de uma mocinha para copeira e arrumadeira em casa de um casal sem filhos, nos suburbios. Trata-se com o sr. Moacyr, rua 1º de Março n. 13, 1º andar, das 9 ás 6 horas. (K 21225) C

PRECISA-SE de uma empregada para lidar com creanças, á rua Ipanema n. 102. Tel. Ipanema 1362. (K 21432) C

PRECISA-SE uma pequena para copeira; tratar á rua Assembléa 69 — loja. (K 20864) C

PRECISA-SE de copeira e arrumadeira, na rua Barão de Itapagipe n. 44. Ordenado 50$000. (K 21258) C

PRECISA-SE de uma empregada para serviço de casal. Rua Maxwell n. 169. Parque D. Laura, casa 7. — Aldeia Campista. (K 21505) C

PRECISA-SE um bom copeiro, para um hotel em Vassouras. Paga-se bem. Trata-se com o sr. Julio Tavares. Rua da Candelaria 28, sobrado. (K 21564) C

PRECISA-SE de uma boa arrumadeira; ladeira da Gloria n. 37. (K 21193) C

PRECISA-SE de uma creada para cozinheira e arrumadeira para familia pequena, rua Paulino Fernandes n. 64, pedem-se referencias. (K 21213) C

PRECISA-SE de uma empregada para ajudar serviço domestico. Rua dos Invalidos 80, sob. (K 21053) C

PRECISA-SE de uma moça branca para todos os serviços de pequena familia. Exigem-se referencias. Receberá muito bom trato; rua da Passagem n. 252 — Botafogo. (K 20516) C

PRECISA-SE de uma boa creada para todo serviço de casa de pouca familia; rua Jannuzzi n. 15 — São Christovão. (K 20643) C

PRECISA-SE de um pequeno com pratica de copeiro, e mais serviços em casa de um casal sem filhos; á rua Riachuelo n. 152, terreo. (K 20740) C

(7441)

Empregos diversos

AJUDANTE de chapéos — Precisa-se d'uma, bem habilitada. Largo do Machado 4. (Loja). (K 20890) D

ALUGA-SE uma moça portugueza para acompanhar uma familia e tratar de creanças, para a Europa; rua Coronel Figueira de Mello n. 385. (K 21370) D

ALUGA-SE uma moça branca, de educação e confiança, para casa de familia nas mesmas condições, para arrumadeira e coser, ou para casal só, copeira e arrumadeira; quem precisar, dirija-se á rua Dr. Nabuco de Freitas n. 201. (K 20540) D

ALUGA-SE uma perita lavadeira e engommadeira de lustro para casa de familia de tratamento, Rua S. Pompeu n. 220. (K 20712) D

COSTUREIRA habilitada, para casa de familia de tratamento. Tel. C. 1627. (K 21456) D

INSTITUTO UNIVERSAL Beneficente. precisam-se senhoras e senhoritas, para auxiliarem o desenvolvimento desta Associação, em propaganda, porcentagem e ordenado, podendo aprender a escrever á machina gratuitamente. Largo do Rosario 16, sob. (K 21585) D

MOÇAS — Precisam-se para operarias, na fabrica Bhering, á rua 13 de Maio n. 19, devendo apresentar attestados de saude e vaccina. (K 19375) D

MATTO GROSSO — Um rapaz, com 22 annos, agrimensor, offerece-se ir para este Estado, ou a serviço de sua profissão ou como professor. Cartas para esta redacção, a P. A. R. (K 21234) D

MOÇO, de 22 annos, dando de si bôas referencias, e desejando melhorar de collocação que occupa em escriptorio duma empreza commercial, offerece os seus serviços como ajudante de guarda-livros, tendo mesmo, habilitações para bem desempenhar o de guarda-livros. Sabe escrever á machina. Cartas por favor, a F. S. N., no escriptorio desta folha. (K 21317) S

MENINA — Offerece-se uma com principio de bordar á mão e á machine, sem ordenado, levando sua machina. Rua Barrozo n. 180. Copacabana. (K 21287) D

OFFERECE-SE enceradores praticos e afiançados. Telephone Sul 1173. (K 21473) D

PRECISA-SE durante um mez, pagando-se 100$000, uma moça branca, com boas referencias, para todo o serviço de pequena familia estrangeira; rua da Passagem n. 252—Botafogo. (K 21339) D

PRECISA-SE um official de bombeiro hydraulico, á rua Visconde de Sapucahy 275. (K 21494) D

PRECISA-SE de um margeador, na rua da Alfandega 305. (K 21511) D

PRECISA-SE de um pequeno, não se faz questão décor, para vender bombons dentro de cinema, paga-se bem. Trata-se das 8 em deante. Rua da Saude 41, sala fundos. 1º andar. (K 21582) D

PRECISA-SE de bom copeiro com pratica de serviço para casa de tratamento, devendo apresentar referencias. Trata-se na rua Senador Vergueiro n. 164. (K 21375) D

PRECISA-SE de um empregado com pratica de gabinete dentario. Carta de boas recommendações. Trata-se á rua Conde de Bomfim n. 260, sob. (K 21278) D

PRECISA-SE empregada competente para todo o serviço de um casal estrangeiro; paga-se bem e não se faz questão de cor; exigem-se referencias. Rua Indiana n. 33 — Cosme Velho. (K 21282) D

PRECISA-SE de boa empregada em casa de familia pequena; r. Corrêa Dutra, 143. (K 21329) G

PRECISA-SE de perfeitas corpinheiras; rua Gonçalves Dias n. 68— A' Fama. (K 21318) D

PRECISA-SE de um servente de pharmacia; rua Bella de S. João n. 181. (K 20537) D

PRECISA-SE de pessoas de bom comportamento para trabalhar a bordo dos navios mercantes, nacionaes e estrangeiros, bom ordenado e tratamento. Taifeiros, moços de convéz, cozinheiros, padeiros camaroteiros, marinheiros, foguistas, carvoeiros, etc. Rua dos Invalidos 66-A. Mensageiro. (K 21144) D

PRECISA-SE de um jardineiro, no Collegio Militar desta capital. (K 20388) D

PRECISA-SE de um torneiro mecanico, á rua Frei Caneca 49. (K 20750) D

PRECISA-SE de um menino de 12 a 14 annos, para casa de um casal sem filho. Bom comportamento, preferindo-se que venha acompanhado por pae ou mãe. Trata-se a rua Marquez de Abrantes 3, sobrado, por cima da Pharmacia Corrêa do Lago. (K 20812) D

RAPAZ, 18 annos, com alguma pratica de commercio, recem-chegado de Portugal, deseja collocação; é apresentado por sua familia. Escrever a Flavio de França. Becco do Rio 57. (Cattete). (K 20561) D

SENHORITAS e senhoras, activas e boa conducta, para propaganda facil e decente, porcentagem e ordenado; tratar á rua da Assembléa 31, sob. (K 21586) D

SENHORAS e senhoritas, para logar decente, de propaganda facil, no Instituto Universal Beneficente. Largo do Rosario 16, sob. (K 21169) D

SNHORAS e senhoritas, para o desenvolvimento de uma Associação Beneficente, boas condições; tratar á rua Assembléa 31, sob. Com a senhorita Arlette Lobo. (K 20710) D

UM rapaz estrangeiro, conhecendo o allemão, francez, sabendo ler e escrever, dactylographia, falando o inglez, turco, grego e um pouco de italiano, procura logar em um escriptorio ou em hotel. Cartas neste jornal a "Moço Estrangeiro". (K 21192) D

VIGIA — Rapaz fiel, casado, off. para casa mobilada ou não. Dá todas as referencias exigidas. Tel. 5967 Villa. (K 20856) D

Casas e commodos centro

ALUGA-SE um quarto mobilado a pessoas decentes, á rua Silva Manoel n. 134; tem telephone C. 2535. (K 21291) E

ALUGAM-SE linda sala e quarto, juntos ou separados, com ou sem mobilia, boa pensão. Avenida Mem de Sá, 181. (K 21555) E

ALUGA-SE quarto independente, mobilado e com pensão, a moços distinctos, em casa de familia, á rua do Senado 8, sobrado. (K 21559) E

ALUGA-SE um bom quarto, em casa de familia estrangeira, na rua Senador Dantas n. 87. (K 21566) E

ALUGAM-SE uma boa sala de frente e quarto para escriptorio ou consultorio, á rua de S. José n. 33, 1º andar. (K 21567) E

ALUGA-SE, em casa de familia de respeito, bella sala mobilada, com vistas para Santa Thereza. Rua Riachuelo 49, sobrado, entrada por Sylvio Romero. Preço razoavel. (K 21587) E

ALUGA-SE um escriptorio com 2 janellas de frente, á rua da Quitanda 72, sob., 1º andar, quasi esquina de Ouvidor. Paulo. (K 21499) E

ALUGA-SE uma magnifica sala de frente a pessoas do commercio ou a moças, á r. Evaristo da Veiga 123, sobrado. (K 21501) E

ALUGAM-SE uma grande sala de frente e uma pequena, com direito a telephone; rua Marechal Floriano n. 114, sobrado. (K 20523) E

ALUGA-SE, em casa de familia de todo respeito, uma boa sala de frente, mobilada, para escriptorio. Rua General Camara, 208, sobrado. (K 21510) E

ALUGAM-SE, em casa de familia de respeito, quartos, com ou sem mobilia. Rua General Camara 208, sobrado. (K 21510) E

ALUGA-SE uma loja para qualquer negocio, proximo á rua Larga, sem luvas e aluguel barato. Trata-se na rua Larga 79, Norte 5381. (K 21520) E

ALUGAM-SE duas salas, com ou sem mobilia, em casa de familia onde ha todo asseio e telephone, a senhores ou rapazes de tratamento. Rua Paulo de Frontin, 57. (K 21528) E

ALUGAM-SE quartos mobilados em casa de familia; r. Buenos Aires, 258, sob. (K 21524) E

ALUGA-SE uma boa casa com dois quartos, duas salas, chuveiro e uma área pequena; aluguel 160$000. Condições: um mez adeantado e 300$ em deposito. Sito á rua General Pedra 188. Trata-se no 186, com o sr. Joaquim. (K 21534) E

ALUGAM-SE uma sala de frente e saleta; tem telephone. Preço réis 150$000. Casa de familia. Rua da Carioca n. 52, 2º andar. (K 21527) E

ALUGAM-SE dois grandes e excellentes sobrados, com 13 quartos, 4 salas e mais dependencias, á rua General Caldwell n. 219, em cuja loja se trata. (K 21519) E

ALUGA-SE um quarto bem mobilado, em casa nova, a senhor de tratamento ou a moços distinctos do commercio. Rua do Senado, 227. (K 21451) E

ALUGAM-SE salas de frente mobiladas e pensão a rapazes de respeito. Rua Senador Dantas 23. (K 21300) E

ALUGA-SE uma sala de frente com 3 sacadas. Só se aluga para escriptorio ou officina. Rua Theophilo Ottoni 119, 1º andar. (K 21203) E

ALUGAM-SE sala e quartos mobilados, com ou sem pensão, para casal e solteiros. Casa de familia. Rua Senador Dantas, 82. (K 21259) E

ALUGAM-SE dois grandes sobrados novos, no centro commercial, proprios para companhia ou grande empresa. Elevador automatico. Para ver e tratar na rua da Quitanda, 132. (K 21230) E

ALUGAM-SE boas salas a 140$000 e 200$000, com luz electrica, telephone, limpeza e creados, para escriptorio ou officina de chapéos, no largo da Carioca, 8, 1º e 2º andares. Das 13 ás 16. (K 20390) E

ALUGAM-SE bons quartos mobilados e com pensão, desde 130$ e 150$ mensaes, a moços decentes, em casa de familia; r. do Riachuelo, 145, 2º andar. (K 20544) E

APENAS POR CURIOSIDADE
CONVEM LER ESTE ANNUNCIO

A Camisaria O CYSNE

Está procedendo este mez á sua Liquidação annual com grandes reducções nos preços, e por isso convida o distincto publico a visitar o seu estabelecimento á

RUA URUGUAYANA, 7

Camisas
brancas peito pregas, a 6$900 e ... 6$200
brancas peito bretanha, a ... 8$900
brancas e beije louizine ... 16$000
brancas toda de musseline, a ... 11$200
americanas de percal, padrões modernos, 7$000, 7$900, 8$700 e ... 9$200
americanas zephir, a 9$, 12$000 e ... 14$500

Cuecas
percal, lindos padrões, a 3$500, 3$800 e ... 4$200
zephir, côres firmes ... 4$500
brancas, toda de musselina, a ... 5$900

Pyjames
de percal, padrões chics, a 8$700, 11$200 e ... 14$400
de zephir, padrões lindos, a ... 18$800, 19$800 e ... 22$800

GRAVATAS de seda padrões bonitos (reclame), a ... 4$200
Gravatas de seda, artigo fino, a ... 5$500
Lenços brancos, 1|2 duzia ... 3$000
Lenços brancos, bainha laçada, artigo bom, 1|2 duzia 4$800 e ... 7$800

MEIAS para homens
côres lisas, artigo bom, a 3 pares 6$700, 4$500 e ... 3$900
artigo chic e bom, 3 pares, 10$, 13$700, 14$300 e ... 16$000

Suspensorios Guyot legitimo ... 6$000
Suspensorios Guyot nacional ... 2$600
Colchas para solteiro, brancas e côres, a ... 7$300
Colchas para solteiro, fustão, côres, a 10$800 e ... 13$200
Cobertores fantazia, a ... 9$000
Cobertores fantazia, para casal, a ... 11$900
Toalhas para rosto, brancas: 3 POR ... 4$000; 3 " ... 8$500; 3 " ... 11$000
Lençoes para banho, felpudos, a 4$200 e ... 5$900
Atoalhado branco adamascado, metro 6$300 e ... 3$500
Meias brancas para senhora (com defeito), par $700 e ... 1$400
Ligas para homens, par 1$500, 1$800 e ... 2$500
SALDO de CAMISAS, artigo superior (sujas), a ... 10$400
SALDOS de CAMISAS BRANCAS para homem, a ... 5$900
SALDOS de CAMISAS zephir, para homem, a ... 8$200

Acceitamos novamente a mercadoria e restituimos a importancia, se o comprador encontrar por menos em outra qualquer casa

Convem visitar a Grande Liquidação da
CAMISARIA "O CYSNE"
7 - RUA URUGUAYANA - 7

ALUGA-SE um quarto ou sala, sendo esta de frente, á rua do Ouvidor n. 52, 2º andar. (K 20828) E

ALUGAM-SE bons quartos a moços do commercio; Mem de Sá 102. (K 21060) E

ALUGAM-SE espaçosos escriptorios, á rua Primeiro de Março n. 20, proximo á do Ouvidor. (K 20851) E

ALUGAM-SE um quarto de frente, sem mobilia, e um mobilado, a senhores de tratamento, em casa de todo conforto, tendo banhos quentes e frios e telephone, á avenida Mem de Sá n. 349, 2º andar. (K 21365) E

ALUGA-SE, em casa de familia distincta, excellente commodo mobilado, de frente, com pensão, a dois cavalheiros ou a casal sem filhos, á rua do Riachuelo n. 12. Teleph. 3516, Central. (K 21391) E

ALUGA-SE, com pensão, uma sala com ou sem mobilia, com banhos quentes, teleph., á rua Ubaldino do Amaral n. 89, proximo á rua do Senado; tem bonde. (K 21388) E

ALUGA-SE um bom escriptorio com 2 salas, na rua do Rosario n. 69, 1º andar; trata-se no café. (K 21352) E

ALUGA-SE o sobrado da rua da Carioca n. 19; trata-se na loja. (K 20875) E

ALUGA-SE um quarto mobilado e com pensão de 1ª ordem, em casa de casal estrangeiro; tem telephone e bom banheiro. Av. Henrique Valladares 56, sobr. (K 20887) E

APOSENTO mobilado, aluga-se em casa de familia, a casal ou 2 pessoas. 7$ diarios. Mensal ou quinzenal grande abatimento. Rua Riachuelo n. 21, sob. (K 20816) E

ALUGAM-SE dois quartos juntos ou separados; com ou sem mobilia. Senador Dantas 40. (K 21603) E

ALUGA-SE para familia o 2º andar do predio da rua do Ouvidor n. 157, esquina de Gonçalves Dias. (K 20894) E

CASA — Aluga-se com contrato, o segundo andar, reformado e pintado de novo, da rua Assembléa n. 52, a pequena familia de tratamento (sem meninos). (K 21125) E

ESCRIPTORIOS — Alugam-se os melhores do Rio. Assembléa 117, 1º andar. (K 20714) E

PRECISA-SE alugar no centro, fundos de casa para uma senhora e filho moço. Respostas: Quitanda n. 96, 2º., com Ribeiro. (K 20678) E

PENSÃO IRIS — Alugam-se bellas salas e quartos, confortaveis e bem mobilados, com pensão, a casal ou rapaz de tratamento. Avenida Gomes Freire 7. (K 21147) E

PRECISA-SE de uma creada para pequena familia; rua Riachuelo n. 383, loja. (K 20600) C

QUARTO. Precisa-se de um para um moço solteiro. Centro até Gloria. Exige-se inteira independencia. Cartas para H. M., Caixa Postal 1466. (K 21472) E

QUARTO. Aluga-se mobilado e com optima pensão; serve para casal ou dois ou tres rapazes, em casa de familia. Rua Silva Manoel 88, Teleph. 1257 C. (K 21579) E

QUARTO com pensão, em casa de familia, aluga-se a casal ou 2 pessoas, por 300$ mensaes. Rua Richuelo n. 21, sob. (K 20816) E

QUARTO mobilado, de frente, aluga-se a 2 rapazes, com pensão e limpo, em casa socegada, na r. do Rosario 72, 2º andar. (K 20811) E

SALA mobilada, no centro, aluga-se por horas, dia ou noite, para escriptorio ou aulas; trata-se Av. R. Br. 151, Escola Royal. Prof. Augusto, 12 ás 2 h. (K 21504) E

SALA de frente, independente, aluga-se, decentemente mobilada, com ou sem pensão desde 150$000. Rua Monte Alegre n. 11. (K 21596) E

SALA de frente — Aluga-se, por preço modico, com pensão, casa de familia. Rua Silva Manoel 62. (K 20756) E

SALA bem mobilada, no centro, aluga-se a negocio que termine ás 5 horas. C. 2306. (K 21302) E

SALA de frente, aluga-se a rapazes do commercio, casal, officina, etc. Com ou sem pensão. Rua Theatro 21, 2º andar. (K 21377) E

SALA espaçosa, a casal ou rapazes de tratamento, aluga-se, com boa pensão, mobilada, limpa, com 4 sacadas, na r. do Rosario 72, 2º andar. (K 20811) E

SALA — Aluga-se em casa de familia decente, a pessoa nas mesmas condições. Praça Marechal Deodoro 42, 1º (antigo morro do Senado). (K 21006) E

SALA de frente, aluga-se a rapazes ou senhor do commercio. Tem telephone. Praia de Santa Luzia 232, 2º andar. (K 21175) E

SALA ou quarto, aluga-se exclusivamente a cavalheiros de tratamento, com todo o conforto. Rua do Cattete 1, Telephone B. M. 750. (K 20431) E

Lapa e Santa Thereza

ALUGA-SE uma sala de frente, mobilada, a dois senhores do commercio, á rua da Lapa n. 21, 1º andar. (K 21042) F

ALUGAM-SE dois quartos para cavalheiro, casa de familia; rua da Concordia n. 35 (Paula Mattos). (K 20836) F

ALUGA-SE uma boa loja, com todas as commodidades, com contrato; pode ver a casa, das 9 ás 12 e das 13 ás 16 horas. A' rua Visconde de Maranguape 22. — Lapa. (K 21073) F

ALUGA-SE, para moço do commercio, um quarto mobilado; teleph. B. M., 2765, Gloria; rua Santa Christina n. 16. (K 20519) F

ALUGA-SE sala de frente, mobilada, a casal ou cavalheiro, na rua da Lapa 96. (K 21108) F

EIN luftiges Zimmer zu teilen mit einem jungen von 16 Y. mit Kaffer. R. Concordia, 70, Paula Mattos. (K 21183) F

PENSÃO — Alugam-se quatro quartos mobilados, com pensão, sendo dois de frente, a casaes ou senhores de tratamento e respeito. Preços 5$, 5$500, 6$ e 6$500 diarios, por pessoa. Rua Santa Christina 25. Santa Thereza. Tel. B. M. 2840. (K 20632) F

UM bom quarto a senhora que trabalhe fóra. R. Concordia, 70, Paula Mattos. (K 21183) F

ZU vermieten ein moebeliertes Zimmer mit Kaffe. Gloria. Rua Santa Christina, 16. Teleph. B. M. 2765. (K 20518) F

Cattete, Laranjeiras, Botafogo e Gavea

ALUGAM-SE, no Flamengo: excellente appartamento de frente, independente, podendo ter mais 1, 2 ou 3 aposentos; esplendido quarto para casal com ou sem filhos, e optimo aposento para senhor ou senhora de todo o respeito; banhos quentes, frios, de mar, mesas separadas, comida fina, variada, feita com azeite e manteiga, bello palacete cercado de jardim, garage, auto particular; habitado por membros da Diplomacia, Congresso, Exercito, Bolsa e Alto commercio, que a distinguem: 1º, pelo serviço irreprehensivel, como nos grandes hoteis; 2º, pela absoluta moralidade exigida; 3º, selecção completa e severa escolha de hospedes; 4º, excellencia da cozinha; 5º, ordem perfeita e preços modicos: diarias, 10$, 12$, 15$ e 20$. Unica, pois, no genero. Hotel Pensão Alhambra, S. Vergueiro 86 (junto á travessa Cotegipe, a um passo da praia). T. B. M. 4048. (K 21505) G

ALUGAM-SE, para familia e cavalheiros distinctos, quartos e salas, com pensão; perto do banho do Flamengo. Rua Corrêa Dutra n. 9, Cattete. (K 21600) G

ALUGA-SE um bom quarto a pessoas de tratamento; á rua Silveira Martins 30. Cattete. (K 20623) G

ALUGAM-SE bella sala de frente e quartos mobilados, com pensão, a preços muito reduzidos. Pensão Familiar. Praça José de Alencar 14. — Cattete. (K 21124) G

ALUGA-SE na pensão á rua do Cattete, 104, um quarto com sacadas, para cavalheiros de tratamento, com ou sem pensão. (K 21261) G

ALUGA-SE, á rua Marquez de Abrantes, 78, casa de pequena familia, uma bella sala de frente, bem mobilada, para casal ou rapazes. (K 21549) G

ALUGA-SE um quarto de frente, mobilado, com ou sem pensão, em casa de um casal, a senhor estrangeiro. Rua Silveira Martins n. 115, Cattete. (K 21569) G

ALUGAM-SE sala e quarto, de frente, e quarto interior, a casal ou moços decentes, em casa de familia. R. do Cattete 193, sob; acceita-se pensionista á mesa. Preço: 70$ e 80. Cattete 193. (K 20642) G

ALUGA-SE uma sala bem mobilada, á rua Santo Amaro n. 67. (K 20662) G

ALUGA-SE um quarto bem mobilado, á rua Santo Amaro n. 67. (K 20662) G

ALUGA-SE uma sala de frente, mobilada, com pensão, a casal ou dois cavalheiros distinctos, á rua Bento Lisboa 161, proximo ao largo do Machado. Telephone B. Mar 857. (K 21245) G

Motores Electricos SIEMENS
Companhia Brasileira de Electricidade
Siemens Schuckertwerke
RIO DE JANEIRO
Rua Buenos Aires, 29
Deposito e venda:
Rua da Alfandega, 178.
(5457)

ALUGA-SE, em casa estrangeira de todo respeito, um quarto bem arejado, com mobilia, a cavalheiro de respeito e referencias; dá-se pensão querendo. Rua Capitão Salomão, 46, Botafogo. (K 21219) G

ALUGA-SE, em casa de familia de tratamento, um amplo quarto, com pensão e banhos quentes, Rua Bambina 36, tel. S. 2702. (K 16936) G

ALUGA-SE quarto mobilado. Rua do Cattete 328, sob. (K 21094) G

ALUGA-SE, em casa de familia, esplendida sala de frente, mobilada, com pensão, a Pessoas distinctas; rua da Passagem n. 93, Botafogo. (K 19989) G

ALUGA-SE um magnifico quarto mobilado e sem pensão, a senhor do commercio; rua Andrade Pertence n. 24. (K 20578) G

ALUGA-SE, em casa estrangeira, um quarto bem mobilado, com pensão, a senhora decente; rua do Cattete n. 59, 2º andar. (K 20528) G

ALUGA-SE um quarto a casal ou a senhoras, na travessa do Pinheiro n. 15. Cattete. (K 20565) G

ALUGA-SE, em casa de familia, um quarto mobilado; rua do Cattete n. 3, sobrado. (K 20553) G

VIAS URINARIAS
Syphilis, molestias venereas e da pelle.
DR. BELMIRO VALVERDE
Da Academia de Medicina
Tratamento rapido e garantido dos estreitamentos da uretra, gonorrhéas, cystites, hydrocele e hemorrhoidas. Exame directo da uretra, por apparelhos proprios. Cons.: largo da Carioca, 10, de 1 ás 6. (4885)

ALUGA-SE a um senhor do commercio bonito quarto mobilado. Rua Barão de Guaratiba n. 17, sobrado (Cattete). (K 21028) G

ALUGAM-SE dois quartos mobilados, a senhor do commercio, casa centro de jardim, familia estrangeira. Rua Laranjeiras 275. Tel. B. M. 320. (K 21167) G

ALUGA-SE uma esplendida sala de frente, mobilada, em casa de familia, a casal sem filhos. Rua Silveira Martins 84. (K 20655) G

ALUGA-SE um quarto, a moço sério, em casa de familia de todo respeito. Tem telephone. Rua Cattete n. 98, 1º andar. (K 21068) G

ALUGA-SE um quarto mobilado, em casa de familia, a rapaz do commercio, á rua Pedro Americo 133. — Cattete. (K 21057) G

ALUGAM-SE dois aposentos mobilados, em casa de familia respeitavel, á rua 2 de Dezembro 22. (K 21127) G

ALUGAM-SE (Flamengo), poucos minutos da "Ponte chic. da Praia, bonitos quartos, novos e independentes. Casa ingleza de tratamento. Falam-se 4 idiomas. Rua Dois de Dezembro, 44. (K 20726) G

ALUGA-SE um magnifico quarto mobilado, sem pensão, a moço do commercio ou cavalheiro de tratamento; rua Andrade Pertence n. 18. (K 20724) G

ALUGAM-SE dois quartos mobilados, com pensão, em casa de familia, a pessoas distinctas. Largo do Machado n. 11. (K 20728) G

ALUGAM-SE, na rua Pereira da Silva n. 110, Laranjeiras, em casa de familia, optimos quartos e salas, muito bem mobilados e com pensão, a casaes e familias distinctas. (K 20759) G

ALUGAM-SE esplendidos aposentos mobilados e com pensão, para familia. Teleph. Sul 254. (K 21315) G

ALUGA-SE um bom quarto, bem mobilado, em 1º andar. Rua Silveira Martins 76, casa 14. Tem telephone. (K 20767) G

Tosse? Catarrho? Usae o grande tonico peitoral
"Bromotone"
Medicamentally. (17793)

ALUGAM-SE, no Hotel Palacete Americano, onde as exmas. familias e cavalheiros respeitaveis encontrarão aposentos os mais confortaveis, preços razoaveis, o melhor tratamento, logar saudavel, centro de grande jardim, garage, etc. E' exclusivamente familiar. Rua Pereira da Silva n. 128. Tel., B. Mar, 763. End. tel.: Palacete, Laranjeiras. (K 20838) G

ALUGA-SE uma boa casa com 5 quartos, por 400$, á rua Martins Pereira n. 38 (Botafogo); aberta de 1 ás 3 horas; trata-se á rua das Laranjeiras n. 336. (K 21412) G

ALUGA-SE com contrato de 3 annos a casa da rua Marquez de Abrantes n. 142; as chaves no 136. (K 20841) G

ALUGAM-SE, a casaes, quartos bons, com entrada independente, boa pensão, á rua Voluntarios da Patria n. 286. (K 20881) G

ALUGA-SE o sobrado do predio numero 39 da rua Buarque de Macedo, por 600$000 mensaes. Trata-se no mesmo, até 17 horas. (K 21440) G

ALUGA-SE, em casa de familia de tratamento, bom quarto com pensão, a rapaz. Póde ser mobilado ou não. Exige-se pessoa de respeito. A' rua Real Grandeza n. 152, Botafogo. (K 21438) G

ALUGA-SE a familia de tratamento o bem situado e elegante predio sito á rua Marquez de Olinda 28 (proximo á praia), com optimas accommodações. Encontram-se na Pensão Botafogo, na praia do mesmo nome n. 252, as chaves á disposição dos srs. pretendentes. Para tratar, com o sr. Mesquita, á rua Vasco da Gama n. 164, tel. Norte 2431. (K 21477) G

ALUGA-SE um apartamento bem mobilado, com dois quartos, saleta, banheiro, terraço, etc., para dois cavalheiros ou um casal que trabalhe fóra. Andrade Pertence, 41, Cattete. (K 21457) G

ESPLENDIDO aposento — Aluga-se em casa de fino tratamento, a casal ou cavalheiros distinctos, muito proximo dos banhos do Flamengo, soberba vista e ao lado de um grande parque. Rua Corrêa Dutra n. 129. (K 20711) G

SENHORA, viuva, de edade, dando e exigindo boas referencias, procura commodo sem pensão, nem mobilia, em casa de todo respeito, da Gloria ao Largo do Machado, e ruas transversaes. Cartas a D. R., nesta redacção. (K 21380) G

ANTIGUIDADES E JOIAS

Compramos joias, brilhantes, perolas, ouro velho, platina e prata; tambem compramos Antiguidades, que tenham 100 ou mais annos, como joias antigas com diamantes, perolas, leques antigos, colchas de damasco, pannos de seda e velludo, tapetes orientaes, louças e condecorações; estampas e gravuras, pinturas e miniaturas, rendas e bronzes; objectos de prata; curiosidades e moveis de jacarandá. Pagamos bons preços.
"A Mina de Ouro"
Avenida Rio Branco n. 137
(5670)

QUARTO — Aluga-se um, em casa de pequena familia brasileira, perto do Flamengo, com ou sem pensão; preço baratissimo. Rua Marquez de Abrantes 75, sobrado. (K 21116) G

QUARTO. Aluga-se em casa de familia, mobilado e com pensão, a senhora de todo o respeito. Informações teleph. Sul 2699. (K 20738) S

QUARTO. Aluga-se mobilado, com optima pensão, em casa de familia de tratamento, a casal ou cavalheiro distincto. Rua Ferreira Vianna 62, Flamengo. (K 20824) G

QUARTO. Aluga-se um, com janella, em casa de familia séria, com ou sem pensão, a uma ou duas senhoras que trabalhem fóra; informa-se na r. Bento Lisboa 95 (Cattete). (K 21476) G

SALA de frente, com 4 janellas, grande, sem moveis, aluga-se para senhora ou cavalheiro distinctos, em casa socegada, de senhora só. Rua Cattete 82, sob. Tem telephone. (K 21463) G

SALAS e quartos para casaes, alugam-se, á rua Corrêa Dutra 25. (K 20564) G

TO let, a furnished house with all modern conveniences at rua São Salvador. Apply to Jonas & Nelson. Candelaria 53, sobrado, or Telephone Norte 3518. (K 20585) G

Leme, Copacabana e Leblon

ALUGAM-SE quartos, com agua corrente, cozinha de 1ª ordem, pensão a domicilio. Hotel Balneario. Rua Copacabana 563. Telephone Ipanema 1327. (K 19140) H

ALUGAM-SE dois espaçosos quartos, juntos ou separados, em casa de familia de tratamento, com ou sem mobilia, no Leme; tratar, teleph. Sul, 2059. (K 20542) H

ALUGA-SE boa casa, com garage e contrato por dois annos e meio, na rua Leopoldo Miguez (Copacabana). Informa o sr. Maia, rua do Rosario n. 100. (K 20604) H

APOSENTO mobilado, com pensão, em casa de familia de todo respeito, para casal sem filhos ou solteiros distinctos. Rua Copacabana. Tel. Ipanema 1297. (K 20552) H

ALUGA-SE, em Copacabana, o predio da rua Hilario Gouvêa n. 73, para familia de fino tratamento. Tem 5 quartos, 2 salas e garage. Trata-se na rua Barata Ribeiro 242. Póde ser vista a qualquer hora. (K 20156) H

ALUGA-SE, na Avenida Atlantica n. 636, um esplendido quarto de frente, para casal. (K 21464) H

ALUGA-SE, a cavalheiro ou casal do fino tratamento, confortavel aposento, com ou sem mobilia, com pensão. Rua Bolivar, 83 (Ant. Guimarães Caipora) Copacabana. (K 21350) H

Saude, Praia Formoza e Mangue

ALUGA-SE um bonito quarto de frente, com pensão, a casal sem filhos, em casa de familia, á rua Senador Euzebio 528, sobrado. (K 20732) I

Catumby, Estacio e Rio Comprido

ALUGAM-SE tres grandes sobrados e armazens, juntos ou separados, á rua Aristides Lobo 142 e 144. Os armazens dão para qualquer fabrica ou deposito. (K 20392) J

ALUGA-SE um bom quarto, em casa de familia, á rua do Bispo n. 214. (K 21047) J

ALUGA-SE um quarto mobilado a moços do commercio ou senhor de tratamento, em casa de familia, na rua Barão de Petropolis n. 120, casa 10, Rio Comprido. (K 20549) J

ALUGAM-SE dois quartos com janellas, em casa de familia, rua Dr. Aristides Lobo n. 214, telephone, Villa 5372, a moços do commercio ou casal sem filhos. (K 21371) J

ALUGA-SE um aposento com ou sem moveis e com pensão, a casal sem filhos, na rua Dr. Maia Lacerda n. 74; tel., V., 300. (K 21354) J

ALUGAM-SE dois quartos a casal ou a senhor de tratamento, com ou sem mobilia; r. Aristides Lobo n. 83, Estacio. (K 19086) J

ALUGAM-SE, em casa de familia, a senhores do commercio, dois bons quartos mobilados, com ou sem café. Rua Aristides Lobo, 48. (K 20597) J

ALUGA-SE para officina de costura ou chapéos o claro e grande porão do predio á rua Aristides Lobo n. 48. (K 20583) J

PRECISA-SE de uma boa ama secca carinhosa e que conheça bem o serviço e que saiba concertar roupa; trata-se no Largo do Rio Comprido 3. (K 20581) A

QUARTO. Cede-se um, em casa de familia sem outro inquilino, completamente independente, a casal sem filho ou pessoas que trabalhem fóra. Trata-se das 12 ás 14 ou 5 ás 6, na rua da Luz n. 90. (K 20763) J

Haddock Lobo e Tijuca

ALUGA-SE o predio á rua Oliveira da Silva n. 7, Muda da Tijuca, com tres quartos espaçosos, duas salas, quarto de banho, despensa, cozinha, gaz, electricidade, etc. Aluguel 300$000. Póde ser visto da 1 ás 4. Trata-se á rua Gonçalves Dias n. 5. (K 21431) K

ALUGAM-SE, em casa de familia de todo o respeito, dois bons aposentos, sendo um de frente. Rua da Luz 42 (avenida Paulo Frontin). (K 21496) K

ALUGA-SE grande sala de frente, em casa de pequena familia de tratamento, a senhor de respeito; não tem outro inquilino; travessa S. Vicente de Paula n. 29 (Haddock Lobo). (K 21414) K

ALUGAM-SE dois optimos aposentos, independentes, em casa de familia de todo o respeito, a pessoas distinctas. Rua Alzira Brandão 58-A, Conde de Bomfim. (K 20601) K

ALUGA-SE uma casa na rua Radmacker n. 51, Muda da Tijuca, quatro quartos, sala de visitas, sala de jantar, sala de espera, porão habitavel, banheira esmaltada, fogão de gaz, quintal e outros pertences; trata-se na mesma, das 8 ás 5 da tarde. (K 20529) K

ALUGA-SE um quarto limpo e independente, a cavalheiro de respeito; rua Alzira Brandão n. 41. (K 20534) K

São Christovão, Andarahy e Villa Isabel

ALUGA-SE a pequena familia de tratamento a casa da rua Lopes Ferraz, 17-A; tem fogão a gaz. Chave na mesma. Barro Vermelho. S. Christovão. (K 20892) L

ALUGAM-SE confortaveis aposentos, em casa de familia de todo o respeito, sem outros inquilinos, a casal sem filhos ou a cavalheiro distincto. Rua dos Bandeirantes 44 (Asylo Isabel). (K 21563) L

ALUGA-SE um quarto de frente, em casa de familia; á rua Sta. Genoevava n. 14. Rua São Christovão n. 518-A. (K 21601) L

ALUGAM-SE dois excellentes commodos em casa de pequena familia. Informações á rua Duque de Caxias 131, Villa Isabel. (K 20893) L

ALUGA-SE, em casa de familia, um ou dois quartos a pessoas decentes, com direito em todas as dependencias. Rua General Bruce 285, proximo á S. Januario. (K 21235) L

ALUGAM-SE dois quartos á rua S. Francisco Xavier n. 757, sendo um por 80$ e outro por 50$, sómente a senhoras sérias e que trabalhem fóra. (K 20000) L

ALUGA-SE ou vende-se, á rua Mariz e Barros n. 156, um excellente e confortavel predio, construido em centro de optimo terreno, tendo 6 quartos, garage, etc.; tratar á rua do Ouvidor n. 75, sobrado. Aluguel 700$000. (K 20665) L

(130) FOLHETIM DO "CORREIO DA MANHÃ"

XAVIER DE MONTÉPIN

JUSTIÇA DE DEUS!

Os olhos seccaram-se-lhe, os soluços já não lhe faziam arfar o peito; em vez de se expandir, a sua immensa dôr concentrára-se no intimo.

— Abandonou-nos muito cedo, a minha pobre mãe, dizia ella a sós com Veronica; esperava que envelhecesse junto de nós...

A fiel criada não estava menos pesarosa que a joven; mas mostrava-se corajosa e forte, contendo a custo as lagrimas, para não fazer correr as de Rosa.

Algumas das pessoas convidadas para a cerimonia funebre acabavam de chegar á herdade das Roseiras.

Rosa recebeu-as, testemunhando-lhes a sua gratidão e esforçando-se por parecer socegada.

Dentro em pouco, os quartos da rustica habitação foram pequenos para conter a multidão de gente da aldeia, que vinha prestar a ultima homenagem a uma mulher geralmente estimada, e de quem todos gostavam.

De tempos a tempos, Rosa lançava um olhar inquieto sobre essa multidão muda e respeitosa.

Procurava Renata e o irmão, bem como a sra. de Lorbac, e não os avistava.

Não viriam, pois, aquelles que ella tanto amava? abandonal-a-iam na sua dôr?

Parecia-lhe impossivel...

De repente, um debil grito escapou-se-lhe dos labios, estendeu os braços e correu para aquelles a quem esperava, e que acabavam de chegar.

Thereza apertou-a contra o coração.

— Coragem, querida filha! coragem! murmurou-lhe ella ao ouvido e abraçando-a.

Renata, com o rosto inundado de lagrimas, lançou os braços em torno do collo da sua amiga.

Neste momento, a firmeza de Rosa fundiu-se como a neve aos raios do sol; uma commoção impossivel de conter, apoderou-se della, e dominou-a. Os soluços rebentaram-lhe, e durante alguns segundos, as duas jovens chorando, abraçadas, formaram um grupo arrebatador.

Ninguem ignora que a commoção se communica com facilidade; e tambem nada ha mais contagioso do que as lagrimas...

Todos os assistentes choravam. Só se ouvia o ruido dos soluços abafados.

Rosa desprendeu-se pouco a pouco dos braços da sua amiga, deu dois passos para o filho do doutor, e estendeu-lhe a mão.

— Obrigada, sr. René... disse-lhe ella com a voz embargada, obrigada por mim... e pela memoria de minha pobre mãe...

Uma lagrima do mancebo veiu cair sobre a mão de Rosa.

A joven ergueu para elle os olhos arrasados de lagrimas.

— Obrigada... balbuciou ella ainda, como o senhor é bondoso...

Entrou na sala um novo personagem.

Era o encarregado das pompas funebres.

Vinha avisar que chegava o momento de irem para a egreja.

Trataram de fazer sair o cadaver.

Rosa quiz ir na retaguarda do caixão coberto de flôres.

Thereza e sua filha acompanharam-n'a até á egreja e, depois da cerimonia funebre, até o cemiterio.

Ali realizou-se uma dolorosa despedida, que extenuou o animo da pobre Rosa.

Pareceu-lhe que a primeira pá de terra, ao cair sobre o caixão, lhe esmagava o coração.

Desmaiou.

René de Lorbac ergueu-a nos braços, e conduziu-a para fóra do campo mortuario, emquanto a multidão lançava agua benta na cova ainda entreaberta.

Collocou-a dentro do landau de sua mãe, que estacionava junto da egreja, e onde Veronica Jaltier, que a tinha acompanhado, lhe prodigalizou os cuidados necessarios.

O desmaio durou pouco.

Rosa tornou a si, na occasião em que Thereza e Renata vinham para se lhe reunir.

Ellas não queriam separar-se tão cedo da pobre creança, e propunham-se a reconduzil-a na carruagem até á casa, agora vasia.

O filho do doutor e Veronica seguiram-n'as a pé.

Renata levava encostada ao hombro a cabeça da sua amiga, cujas faces descoradas e os olhos avermelhados causavam dolorosa impressão.

— Minha irmã, dizia-lhe ella contendo as lagrimas com receio de provocar nova crise, soffres muito... e como não havias de soffrer?...

(Continúa)

ALUGAM-SE duas salas para escriptorio, sendo uma com sacada para a Avenida, á avenida Rio Branco 90, Previdencia. (K 21010) E

ALUGAM-SE, casa de familia, com telephone e todas as commodidades, uma rica sala, a senhores distinctos, e um commodo; Rezende, 198, esquina do Riachuelo. (K 19983) E

ALUGA-SE um bom aposento, mobilado ou não, com boa pensão, a pessoas de tratamento, preço summamente barato. Rua do Riachuelo 13, sobrado. (K 21506) E

ALUGA-SE uma pequena sala completamente independente, a dactylographa, bordadeira ou chapeleira, por preço modico, na rua G. Dias, entre 7 Setembro e Ouvidor. Trata-se na rua dos Ourives 13 A, loja. (K 21030) E

ALUGA-SE uma boa sala de frente, mobilada, a pessoa de tratamento. Praça Marechal Deodoro 36, 2º andar. Esplanada do Senado. (K 21164) E

ALUGA-SE um bom armarinho, com contrato, na rua dos Andradas esquina da rua Marechal Floriano, n. 42, onde se trata. (K 20660) E

Estomago e intestinos!... Soffreis?... Usae sem perca de tempo o digestivo e regulador physiologico.
"HEMOPEPTONE"
Medicamentally. (17793)

ALUGA-SE, de frente, uma espaçosa sala, bem mobilada, tem telephone, á rua Azevedo Lima 150. (K 20645) E

ALUGA-SE uma esplendida sala de frente, a dois moços ou casal sem filhos. Mem de Sá 102. (K 21059) E

ALUGA-SE parte da loja da Av. Mem de Sá 67, para costureira, alfaiate ou qualquer negocio limpo, tem elegantes armações, vitrines, balcões. Aluguel razoavel. (K 21087) E

ALUGA-SE um commodo a um casal sem filhos, na rua Riachuelo 62. (K 21150) E

ALUGA-SE uma sala de frente, com mobilia, a rapazes do commercio. Av. Henrique Valladares n. 5, Tel. Central 1825. (K 20715) E

ALUGAM-SE magnificos escriptorios. Assembléa 117, 1º andar. (K 20713) E

ALUGAM-SE bellos aposentos de frente, sem mobilia, a pessoas de todo o conceito, em casa de familia de respeito, na rua Tenente Possolo 47, perto da avenida Mem de Sá. (K 20696) E

ALUGA-SE grande sala propria para escriptorios ou officina, no 1º andar da rua Carioca, 52. Trata-se em 7 de Setembro, 195, 1º andar. (K 20730) E

ALUGA-SE, em casa de familia, uma sala de frente pequena. Avenida Mem de Sá 146-A. (K 20746) E

ALUGA-SE uma sala de frente, em casa de familia. Av. Mem de Sá 238, 1º. (K 20739) E

ALUGAM-SE uma sala de frente e um quarto por 125$000 por mez, na rua General Pedra, 115. (K 20741) E

ALUGAM-SE duas pequenas salas para escriptorio. Rua da Alfandega n. 139, sob. (K 21310) E

ALUGAM-SE bons quartos, com pensão, em casa de familia, á rua Marechal Floriano n. 220. (K 20801) E

ALUGAM-SE uma sala independente e um quarto, mobilados, com pensão, para dois rapazes. Av. Henrique Valladares, 39. (K 20800) E

ALUGA-SE, para escriptorio medico ou commercial, um andar á rua da Quitanda, 36, sob. (K 20795).

ALUGA-SE boa sala de frente, bem mobilada, com pensão, a casal de trato, na rua Riachuelo n. 353. (K 20794) E

ALUGA-SE um esplendido e independente pavimento, para escriptorio, com amplas salas, na rua dos Ourives n. 51; trata-se no mesmo. (K 21413) E

ALUGA-SE sala independente, com ou sem quarto, no 1º andar da rua da Carioca n. 43. Luz e telephone gratis. (K 21420) E

ALUGA-SE um bom quarto de fundos, mobilado, para rapaz solteiro; preço 70$; avenida Gomes Freire n. 17, sobrado. (K 20834) E

ALUGAM-SE os optimos 1º e 2º andares do predio novo á rua Senador Euzebio n. 85, juntos ou separados; acham-se abertos. (K 20846) E

ALUGA-SE uma sala de frente, em casa de pequena familia; avenida Mem de Sá n. 68. (K 21385) E

ALUGA-SE um bom quarto mobiliado, independente, com todas commodidades, a rapaz ou a senhor, em casa de pequena familia allemã. Rua S. Valentim 28. — Praça da Bandeira. (K 20650) L

ALUGA-SE um bom predio reformado, com 3 quartos, á rua Barão S. Francisco, 385. (K 20614) L

ALUGA-SE, para qualquer negocio, um armazem, no Campo de São Christovão n. 16, com 3 portas para o Campo e 2 para a rua da Egrejinha; as chaves estão defronte, no deposito de balas, e para tratar na rua Livramento n. 150. (K 21348) L

ALUGA-SE uma casa (no Maracanã), com 3 quartos, 2 salas, cozinha, despensa, banheiro e grande quintal, ficando o alugatario numa das salas. Cartas nesta redacção a P. L. (K 21393) L

ALUGA-SE por 250$ a casa da rua S. Luiz Gonzaga n. 274; aberta das 3 ás 5. Phone, Villa, 4599. (K 21418) L

ALUGAM-SE tres aposentos de frente, a casal ou pequena familia de tratamento, [illegible]. Querendo, dá-se pensão e moveis. Casa em que não ha outros inquilinos; rua Maria e Barros n. 339, sobrado. Tel., Villa, 4896. (K 21404) L

QUARTO mobilado, com pensão, aluga-se em casa de familia respeitavel e modesta, a casal sem creanças ou a moços, mesmas condições; rua Souza Franco n. 51, Villa Isabel. (K 21486) L

ALUGA-SE um commodo completamente independente, em casa de familia, á rua Figueira n. 25, São Francisco Xavier. (K 21402) L

PRECISA-SE quarto para descanso, perto bonde Cascadura, do Jockey Club á Cancella. Casa de pouca gente e discreta. Cartas a B. C. (K 20624) L

QUARTO. Aluga-se um, em casa de familia de todo o respeito, a senhor do commercio ou senhora que trabalhe fóra, á rua Santa Luiza 22-A. Praça da Bandeira. (K 21263) L

QUARTO. Aluga-se um, com pensão, a casal ou cavalheiro distincto, em casa de familia de respeito. Rua Zulmira 49, Maracanã. (K 20619) G

SUBURBIOS

ALUGA-SE a familia de tratamento o sobrado á rua Goyaz n. 348, E. da Piedade, com 3 salas, 3 quartos, banheiro, W. C., cozinha e despensa. Trata-se no mesmo. Expressos á tarde. (K 20502) M

ALUGA-SE o predio da rua João Barbalho 109, Chaves, 21 de Abril 63, S. Bocayuva. Tratar Misericordia, 24, 2º. (K 20797) M

ALUGAM-SE uma sala e cozinha, [illegible] filho, na rua Vaz Toledo n. 121, Eng. Novo. (K 21347) M

ALUGA-SE a casa da rua Lopes da Cruz n. 42, Meyer; trata-se na Thesouraria dos Correios, com o sr. Paranhos. (K 20867) M

ALUGAM-SE uma sala e quarto com cozinha; rua Vinte e Quatro de Maio n. 277. (K 20844) M

ALUGA-SE o predio assobradado da rua Clara de Barros n. 27, estação do Riachuelo, com 3 janellas de frente, varanda a oleo, jardim ao lado, 2 quartos, 2 salas, cozinha, banheiro, etc. Preço 200$ e taxas, contrato 2 annos. (K 20833) M

ALUGA-SE um quarto sem mobilia, perto da estação, Realengo, a rapaz solteiro; trata-se no botequim Machado, em frente á estação. (K 21387) M

SALA ou quarto — Com pensão, em casa de familia de rigorosa moralidade, [illegible] (K 21453) M

NICTHEROY

ALUGA-SE em Icarahy, predio moderno, varanda, centro, 3 quartos, perto do mar e bonde; tratar, rua da Calçada n. 56. (K 20538) T

ALUGA-SE, em casa de familia, espaçosa sala mobilada, a casal ou senhor de tratamento. Alvares Azevedo, 154. Icarahy. (K 21277) T

ALUGA-SE dois aposentos com entrada independente, a um casal, em casa de pequena familia. [illegible] (K 20743) T

ALUGA-SE em casa de familia, [illegible] Alvares Azevedo 154, Icarahy. (K 21346) T

SALA e quarto, em Icarahy — Aluga-se optimos aposentos de frente; [illegible] rua da Conceição 73, em Nictheroy. (K 21368) T

PETROPOLIS

ALUGA-SE por 6:000$000 annuaes boa casa em Petropolis, á avenida Piabanha, 285. Trata-se na mesma. (K 20706) U

Compra e venda de predios e terrenos

ALUGA-SE terreno 25 m. por 30 m. proprio para plantar, edificar ou para um pequeno estabelecimento. Tratar com Cesario Machado 14, Piedade. (K 21443) N

AVENIDA — Vende-se uma [illegible] Rua General Camara n. 129, sobrado. Das 12 ás 5. (K 21251) N

17 CONTOS. Compra-se uma casa até esta quantia, com 3 q., 3 s., [illegible] Logar saudavel. Até uma hora (pelo bonde) da cidade. Cartas [illegible] Rua Senador Alencar, 136. (K 20648) N

CASA — Compra-se uma pequena, [illegible] Dr. Edgard. Rua Ouvidor 61, sob. Sala 1, das 4 ás 5. (K 20624) N

COMPRAS. [illegible] (K 21300) N

CASAS — [illegible] (K 20178) N

COMPRA-SE casa de 20 a 35 contos, [illegible] (K 20150) N

COMPRA-SE uma casa, com terreno, [illegible] Dias, 17, sobrado, com o dr. Antenor. (K 20607) N

COMPRA-SE uma casa com bom terreno, [illegible] (K 21232) N

Construcções, concertos e pinturas; [illegible] J. Pinto, rua do Rosario 170, sob. Tel. Norte 2969. (K 21543) N

COMPRA-SE até 20:000$ [illegible] (K 19818) N

MAGNIFICA vivenda — Vende-se [illegible] (K 21311) N

Predios, TERRENOS. Vende, hypotheca, construcções, concertos, pinturas [illegible] J. Pinto, rua do Rosario, 170, sob. (K 21543) N

PREDIOS e Terrenos no Districto Federal e Nictheroy. [illegible] Conde de Bomfim. (K 20194) N

TERRENO — Vende-se [illegible] x 47; [illegible] S. Francisco Xavier 461. (K 21376) N

Paraiso das Crianças

é a casa que se dedica exclusivamente em artigos para Crianças

7 de Setembro, - 134 RIO.

TELEPHONE, C. 1231

(5493)

TERRENO — Penha — Vende-se magnifico lote, 10 x 50, a dois minutos da estação. Rua Montevidéo, muito breve bondes á porta. Propostas a V. M., nesta redacção. (K 21309) N

TERRENO — Um de 22 por 110, vende-se, na Estrada da Freguezia n. 684. Jacarépaguá. Trata-se: Av. Gomes Freire 131, sob. (K 21395) N

TERRENO na rua Barão de Mesquita, junto ao cinema Andarahy, 12 x 47 metros, com 2 paredes de pedra levantadas, de 5 metros por 30 de fundo. Preço 18:500$. Trata-se á rua José Mauricio 101. Tel. 676 Norte. (K 21159) N

TERRENOS quasi de graça. Em Rocha Sobrinho, Linha Auxiliar, um pouco além de S. Matheus, vendem-se lotes de 10 x 50, ao preço de 65$, incluindo a escriptura; á rua Marechal Floriano Peixoto 37, sob., com Lima, de 1 ás 5 da tarde, e na Parada, aos domingos e feriados; a planta no botequim em frente á Parada, onde se informa. (K 21039) N

VENDE-SE o terreno da rua Bolivar, Copacabana, n. 111. Trata-se á rua Tavares Bastos 14, Cattete. (K 21190) N

VENDE-SE ou aluga-se um predio com boas accommodações, á rua Esperança 16, para ver das 9 ás 3. (K 21100) N

VENDE-SE o predio novo, estylo japonez, á rua das Missões numero 277 A, 3 minutos da estação de Ramos. (K 19969) N

VENDEM-SE 2 lotes de terreno, 880 x 44, 5 contos cada; tratar á rua Angelo Bittencourt 33. (K 20558) N

VENDEM-SE por 30:000$000, em Bangu', 2 boas casas, uma de negocio e outra de familia, esquina de rua e bom ponto, agua, luz, etc. Informar com o sr. Antonio Mercadante, naquella estação. (K 20546) N

VENDE-SE um terreno de 16 metros de frente na rua Piratiny; trata-se na rua D. Carlota 66, Botafogo. (K 15244) N

VENDEM-SE o terreno e material á rua Dr. Manoel Victorino, 433; tratar á rua Gonçalves Dias, 85, 2º andar. Rocha. (K 20613) N

VENDEM-SE dois lotes de terra e um barracão com fruteiras, em Realengo, 5 minutos da estação; trata-se á rua Buenos Aires n. 184, sobrado. (K 21383) N

RAIOS X

TRATAMENTO — Therapia moderna de profundidade por meio de apparelho do potencial maximo de 235.000 Volts, construido pelo Professor Dessauer (Allemanha). *Unico no Brasil e unico que se presta a uma therapia de profundidade séria e scientifica.*

Molestias cujo tratamento recommenda-se: Tumores do utero, dos ovarios, dos seios, das glandulas lymphaticas, do bago e da hypophyse, Hemorrhagias do utero (Metropathia hemorrhagica), Tuberculose (dos ossos e das articulações), assim como de muitas molestias da pelle.

DIAGNOSTICO — Os tumores do cerebro, das molestias dos pulmões, do estomago, intestimos, do figado, bacia dos rins e bexiga. Fracturas e luxações.

Preços modicos préviamente combinados.

DR. W. Laemmert, formado pelas universidades de Heidelberg e Rio de Janeiro, onze annos de pratica nos hospitaes de Berlim, Freiburg e Munich.

Consultorio: rua 7 de Setembro, 133 (sobrado da Conf. Cavé.) Das 14 ás 18. Tel. C. 1776. (5327)

VENDE-SE o predio á rua Carolina Santos n. 148, Meyer, Boca do Matto, com tres quartos, duas salas, despensa e mais dependencias; logar alto e saudavel. O terreno mede 62 m. x 70. Para tratar, no mesmo. (K 21286) N

VENDE-SE um grupo de 3 predios de estylo avenida, no melhor ponto de Villa Isabel. Trata-se com Souza Allen, á rua Souza Franco 40 (Villa Isabel). Negocio urgente. (K 21262) N

VENDEM-SE os predios de construcção moderna, com 2 quartos, 2 salas e quintal, da ladeira do morro da Saude 41 e 43, preço 22:000$000; informa-se com Barreiro, rua da Gamboa, 203. (K 19847) N

VENDE-SE por 18 contos, boa casa e terreno, na rua D. Anna Nery 504; trata-se na rua 24 de Maio 292. (K 19250) N

VENDE-SE, por preço de occasião, a casa nova da travessa José Bonifacio n. 42, Todos os Santos, com 2 quartos, 2 salas, cozinha, etc., quintal, entrada independente ao lado e jardim á frente. Trata-se á rua Martins Lage n. 132. Engenho Novo. (K 20617) N

VENDE-SE boa casa em Todos os Santos, 3 q., 2 s., e mais dependencias, toda arborizada, 22 m. de frente por 111 de fundos. Trata-se General Camara 322, com Paschoal. (K 21280) N

VENDE-SE boa casa á r. Farnes, 4 quartos, 4 salas e mais dependencias. Trata-se á r. General Camara 322, com Paschoal. (K 21280) N

VENDEM-SE o predio da rua Eleuterio Motta 36, Olaria, e moveis avulsos, das 13 ás 16 horas. Trata-se no mesmo. (K 21182) N

VENDE-SE um terreno 8 x 36, na rua Latino Coelho, Penha, perto da estação, por preço razoavel, livre e desembaraçado. Trata-se Conde de Bomfim 1.264 (Tijuca). (K 20722) N

VENDE-SE uma casa com dois quartos, duas salas, grande terreno, na travessa Joanna Fortuna n. 5. Acha-se aberta das 10 ás 4 da tarde. (Ponto dos bondes de Bomsuccesso). (K 20707) N

VENDE-SE o predio da rua Rocha n. 68; trata-se á rua do Hospicio n. 66, 1º andar, de 2 ás 4 horas. (K 19846) N

CAPACHOS

lisos ou com barra, com lindos desenhos, com letreiros especiaes, de qualquer tamanho, de qualquer modelo, especialmente para

Automoveis

Fabricantes: CERQUEIRA & CAMPOS, Rua Senador Pompeu n. 59, Tel. N. 6239, Rio de Janeiro.

TAPETES

para quarto, corredor, escada, sala, etc.

BAIXEIROS typos modernos.

BOLSAS de lona para uso domestico.

Cuidadosa combinação de côres e desenhos (5434)

VENDE-SE (pechincha) um terreno na rua Bomfim, no Realengo, Freguezia de Campo Grande, medindo 16 ms. frente por 45 ms. fundos. Trata-se á rua Martins Lage 132, Engenho Novo. (K 20617) N

VENDEM-SE bons lotes de terreno a 100$ e 200$, em prestações de 10$, logar alto, para grandes áreas, construcção livre, chafariz em toda a extensão dos terrenos, na estação de Coqueiros. E. Ferro Rio do Ouro, em frente á estação tem quem mostre. (K. 20029) N

VENDE-SE um esplendido terreno, com 10,50 por 60 de fundos, á rua Meyer 125; trata-se na mesma rua n. 13. (K 20595) N

VENDE-SE uma casa, acabada de de construir, tendo dois amplos pavimentos, em centro de terreno, á rua Xavier da Silveira 115, Copacabana. (K. 19251) N

VENDE-SE um terreno na r. Moreira 95, Engenho de Dentro, medindo 11 x 48, fundo; trata-se á rua 7 Setembro 90, sr. Raposo. (K 20547) N

VENDE-SE a casa da rua Navarro 107, 2 salas, 2 quartos, etc., frente de platibanda de cimento branco. Só póde ser vista de meio-dia em deante. Preço, 9:500$. Rende 150$000. (K 20786) N

VENDE-SE um predio com loja, e casa para familia, na rua Doutor Campos Salles. Trata-se na ru Tavares Bastos 14. Cattete.

VENDE-SE, á rua 4 de Setembro (Copacabana) um magnifico terreno medindo 11 x 30, em frente á rua Ipanema e com bella vista para o mar. Tratar á rua Miguel Lemos n. 55. (K 21364) N

VENDEM-SE uma casa nova, na rua Theodoro da Silva, e diversos terrenos na rua Angelo Bittencourt; trata-se com J. Bauer, na rua São Pedro 288, loja, telephone Norte 5243. (K 21397) N

VENDEM-SE por 32:000$ 3 predios junto á r. Frei Caneca e por.... 30:000$ outro junto á praça Tiradentes. Trata-se á r. da Carioca 45, ou Rosario 147, loja. (K 20879) N

WHITE

As Machinas de Costura mais perfeitas

Descontos especiaes no mez de Agosto, preço liquido para qualquer typo — 280$000, DUAS CAIXAS DE PERTENCES GRATIS.

CASA PESSOA -- R. Carioca, 26 (5587)

VENDEM-SE as bemfeitorias de um sitio, bem plantado de aipim, batata, doce, couve, milho, muitas bananeiras, com mais de 200 pés de laranjeiras e tangerineiras, matto com madeira para construcção, tendo duas casas de morada e tres capinzaes proprios para criação de vaccas e muares, na Estrada Intendente Magalhães, sitio 10-A, em frente á Aviação Militar, Campo dos Affonsos. (K 19784) N

VENDE-SE um novo e confortavel predio, de dois pavimentos de todo o conforto. Rua Barão Bom Retiro 444, bondes á porta: Villa Isabel-Eng. Novo, Lins de Vasconcellos, Uruguay-Eng. Novo. Ver e tratar todos os dias, de 8 horas em deante. O seu proprietario retira-se para fóra do paiz. (K. 18852) N

VENDE-SE na Parada Cintra Vidal, Linha Auxiliar, perto de Engenho de Dentro, 4 lotes de terreno com pequena casa, bem plantado e produzindo. Informa-se na mesma, com o guarda. Preço, 2:600$. (K 20533) O

VENDEM-SE, sem commissão: por 32:000$, 3 predios na r. Formosa; por 8:000$, 2 no Eng. Novo, rendendo 160$ e 3 com chacara por 34:000$; por 16:000$, um na Cidade Nova e outro rendendo 4:800$, livres, por 45:000$; por 100:000$, predio com 3 frentes, perto do Mercado Novo; 90:000$, 3 predios na r. dos Invalidos; 25:000$, predio com 4 quartos, centro de terreno, no Rocha. Tratar Rosario 147, loja, das 12 ás 16 h. (K 20531) N

VENDE-SE por 30:000$, um predio de sobrado, a 1 minuto da Praça Tiradentes. Trata-se á rua da Carioca 45, loja, ou rua do Rosario 147, loja, das 12 ás 16 horas. (K 20639) N

VENDE-SE um bom predio em Botafogo; trata-se na r. Xavier da Silveira, 7, Copacabana, até ás 11 horas e das 18 em deante. (K 20574) N

VENDE-SE, por preço de occasião, uma casa meio assobradada, em centro de terreno, com 2 quartos, 2 salas, cozinha, tanque, privada, luz. Ver e tratar á rua Gaspar 56, Pilares. (K 21398) N

VENDE-SE um bom sitio, com pequena casa nova, assoalhada, coberta de telha franceza, dita para empregados, cocheiras para gado, bom chiqueiro coberto e ladrilhado, gallinheiro grande, carroça, arado, ferramentas, 2 bons bois de trabalho, vaccas, vitellas, porcos, aves, etc. Grande pomar com muitas laranjeiras de varias qualidades e com todo o fruto, muitas fruteiras de conde, abacateiros, pecegueiros e outras varias fruteiras, plantações de batata, aboboras, aipim, etc., boa capineira, regular cannavial, tudo dando boa renda; está todo plantado, boa agua e muito salubre. Proximo a Campo Grande, Ramal de Santa Cruz, 1 1|2 hora de viagem. Informações com o sr. A. Velho, rua da Alfandega 83. (K 21435) N

VENDEM-SE na Estação do Sapê, saluberrima localidade da Linha Auxiliar, magnificos lotes de terreno desde 300$000, á prestações desde 5$000.

Prospectos são distribuidos no Escriptorio local e na Rua da Alfandega, 28. Companhia Predial. (12863) N

VENDE-SE, 15 contos, á rua Monte Alverne, morro do Pinto, um grupo de predios de ns. 112 e 120, com 2 salas, 2 quartos, cozinha e pequeno quintal, cada predio; e um barracão nos fundos. Informar Mourão, Rosario, 161. (K 21445) N

VENDE-SE o predio da rua Doutor Bulhões 248, com 2 quartos, 2 salas e mais commodidades, com todos os requesitos da hygiene; trata-se á rua da Quitanda 185, sobrado, com o sr. A. Santos. (K 21454) N

VENDEM-SE 7 predios, juntos ou separados, proximo á praça 7; trata-se á rua do Rosario 88, tabellião. (K 21411) N

VENDE-SE bom terreno, prompto a edificar, na rua Dorothéa Eugenia 46. Acceita-se offerta por ter o proprietario de se retirar desta capital. Trata-se á rua da Quitanda n. 185, sobrado, com o sr. A. Santos. (K 21454) N

VENDE-SE por 15:000$, em Catumby, á rua Dr. Agra, predio com 2 salas, 3 quartos, etc.; informa J. Pinto, rua do Rosario, 170, sob. (K 21544) N

VENDE-SE uma boa casa á rua Paula Mattos n. 154, com 2 salas, 4 quartos. Trata-se á rua General Caldwell n. 193. (K 21474) N

VENDEM-SE diversos predios, chacaras e avenidas, com optimas rendas mensaes, nas seguintes ruas:

50:000$	D. Zulmira,
45:000$	Visconde de Itamaraty,
40:000$	Visconde de Figueiredo,
80:000$	Conde de Bomfim,
65:000$	Professor Gabizo,
16:000$	Borges dos Reis,
55:000$	Campos da Paz,
36:000$	Catumby,
120:000$	Xavier da Silveira,
22:000$	Duque de Caxias,
350:000$	Avenida Mem de Sá.
40:000$	D. Hermelina,
150:000$	Joaquim Murtinho,
50:000$	Manoel Victorino,
80:000$	Pereira Nunes,
48:000$	Magalhães Castro,
45:000$	Riachuelo (Centro),
24:000$	Magalhães Castro,
35:000$	São Francisco Xavier,
350:000$	Silva Manoel,
35:000$	Mariz e Barros,
36:000$	Marechal Bittencourt,
6:000$	Joaquim Soares,
20:000$	Bella de São João,
27:000$	Pernambuco,
24:000$	Visconde de Santa Isab[illegible]
33:000$	Barão de Cotegipe,
17:000$	Visconde de Santa Isabel,
7:000$	Bernarda,
100:000$	Laranjeiras.

Muitos sitios, diversas fazendas e lotes de optimos terrenos a dinheiro e a prestações. A tratar com Candido & Fróes, á rua do Rosario n. 142, sob., salas 3 e 4. (K 20865) N

VENDEM-SE diversos lotes de terrenos promptos a edificar, nas seguintes ruas:

1:500$	Rio Branco (Penha) 10 x 40,
3:000$	Nogueira (Q. Bocayuva) 24 x 43,
3:000$	Borges dos Reis (Encantado) 30 x 40,
9:000$	Candido Benicio (Cascadura) 44 x 110,
140:000$	S. Francisco Xavier, 69 x 48,
18:000$	Joaquim Murtinho, 10 x 50,
2:500$	Cabuçu', 10 x 39, a prestações.

Para ver e tratar, com Candido & Fróes, á rua do Rosario n. 142, sob., salas 3 e 4. (K 20865) N

VENDE-SE, devido a urgente necessidade, por 1:800$, superior lote de terreno, com 12m,10 por 66m,60, á r. Cardoso, entre os ns. 246 e 262. Vale pelo menos o dobro. Tratar á r. S. Pedro 345, sob. Teleph. 3194 N. (K 21480) N

VENDE-SE o predio da rua Doutor Dias da Cruz n. 497, Boca do Matto, Meyer. Tem quatro quartos, salas, cópa e cozinha. Todas as installações internas. Trata-se no mesmo. (K 21516) N

VENDEM-SE lotes de terreno em Villa Isabel, á rua Dr. Silva Pinto. Trata-se á rua Uruguayana 226, com o dr. Moreira Senna. (K 21455) N

VENDE-SE por 12:000$, em Santo Christo, á ladeira do Mendonça, predio com 2 salas, 3 quartos, etc.; informa J. Pinto, rua do Rosario 170, sobrado. (K 21544) N

VENDE-SE por 9:500$, em Todos os Santos, á travessa José Bonifacio 17, predio com 2 salas, 2 quartos, etc.; o inquilino faz a fineza de mostral-o ás quintas e domingos. Rende 130$. Informa J. Pinto, rua do Rosario, 170, sob. (K 21544) N

PELLES E CAPAS
SALDO
Preços do custo
CASA PESSÔA
RUA CARIOCA, 26

VENDE-SE um bom piano allemão, moderno. Rua Riachuelo 30, sob. (K 21077) O

VENDE-SE uma pensão com 15 quartos mobilados e todos estão occupados; é no centro da cidade, com 5 annos de contrato. Trata-se na rua Luiz de Camões, 42, restaurante. (K 21321) O

VENDE-SE um harmonioso auto-piano, em perfeito estado, com duas flautas. Rua Manoel Victorino, 521, Piedade. (K 21266) N

VENDE-SE uma porta propria para quitanda ou gallinheiro, á praça Central n. 40, Mercado Novo. (K 21493) O

JOSE' CAHEN — Rua Silva Jardim n. 7. — Perderam-se as cautelas ns.: 182.301, 182.337 e 182.646, desta casa. (K 21198) O

PERDEU-SE uma medalha de esmalte-ouro, com a imagem do Sagrado Coração de Maria, e um altinete de ouro com rubi, na feira de domingo, na Gavea. Gratifica-se a quem entregal-os na rua Jardim Botanico n. 460. (K 20622) O

PERDEU-SE uma maleta de mão, com 1 caderno de apontamento de compra e venda de predios, e outros papeis sem importancia. Pede-se a quem achou entregar na confeitaria, em Quintino, que será gratificado. (K 21351) O

SE O CONTRATOSSE

não produzir o effeito que annunciam os devolveremos o dinheiro immediatamente. R. Sant'Anna, 216 — Rio.

O CONTRATOSSE é de effeito sensacional, não tem dieta e é agradabilissimo. Tosses simples ou chronicas, Grippes, Bronchites chronicas, Coqueluche, Asthma, Constipações antigas ou recentes, Rouquidões, Insomnias, dôres no peito e nas costas. Efficacissimo na Tuberculose e Hemoptises, tomando-o convenientemente. Pela acção do nitrato do Mikania Guaco do Sul, o CONTRATOSSE é tonico fortissimo e sedativo dos pulmões. Publicaremos sempre um attestado verdadeiro, differente, em cada annuncio aqui publicado. Eis o de hoje:

O negociante e industrial Sr. Francisco Sarly communica-nos os beneficos effeitos que o CONTRATOSSE lhe proporcionou, não só na sua pessoa como tambem em suas filhinhas. Eis:

"Exmo. Sr.

Não sei como deva agradecer a prescripção que me fizeram do vosso novo preparado CONTRATOSSE pelo beneficio que trouxe a mim e ás minhas filhinhas. Eu, como sabe, estava com uma tosse terrivel havia perto de 5 mezes e com 6 vidros do seu preparado fiquei completamente restabelecido. Estou curado, pois, ha mais de 15 dias que não sinto nada. As minhas filhinhas, que tinham tosse que as não largava, curei-as com 3 vidros de CONTRATOSSE. E' o que attestamos com vivo reconhecimento, eu e minha esposa.

Sou crendo muito grato — *Francisco Sarly* — Rua do Senado, 323 — Rio. — Testemunhas: Antonio da S. Ferreira, negociante; A. da Costa Freitas, empregado publico, e Heitor Brandão, estudante de Medicina." — (Firmas todas reconhecidas).

Pedi só o CONTRATOSSE. — Vende-se em todas as pharmacias e drogarias do Brasil. (4660)

VENDE-SE uma machina photographica objectiva Zeiss (Dr. Staeble) Doppelanastigmat 9 x 12, em perfeito estado p. chapas e filmpack. Preço 900$000. Offertas neste escriptorio, Zeiss. (K 21340) O

VENDE-SE uma cabra leiteira. Rua Nora n. 58. (K 21336) O

VENDE-SE uma machina de ponto a jour, "Singer", em perfeito estado e com pouco uso; na rua Gonçalves Dias 37, sobrado, entrada pela "Joalheria Valentim". (K 21561) O

VENDE-SE um automovel Spa 15 x 20 H.P, com pneumaticos, licença e demais pertences; preço 3:500$, podendo ser feito o pagamento da seguinte fórma: 2:500$000 á vista e o resto em prestações de 150$000 mensaes. Trata-se com o sr. Lourenço, na avenida Rio Branco 257, 3º andar. (K 21465) O

PERDEU-SE a cautéla da casa A. de Andrade, n. 66.407, sita á rua 7 de Setembro 227. (K 20845) O

PERDEU-SE um cachorro Lulu', marron, attende pelo nome de Chyffão. Gratifica-se bem a quem informar, na praia da Lapa 50. D. Irene. (K 21447) O

PERDEU-SE a cautela n. 30.627, da casa DEL VECHIO & CIA., á rua Sete de Setembro 207, as providencias estão dadas. (K 21405) O

PERDERAM-SE as cautelas ns.: 0707, 1.067, e 0822, da casa J. Delgado, á rua Sete de Setembro 197. (K 20829) O

PERDEU-SE a caderneta da Caixa Economica desta capital de numero 138.811 da 3ª série. (K 21240) O

A NOSSA SENHORA DE PARIS

A NOTRE-DAME DE PARIS

Continuam os descontos de

25 E 30 %

Aberto das 8 horas da manhã ás 6 da tarde

RUA DO OUVIDOR, 182

VENDAS DIVERSAS

VENDE-SE estrume á rua São Francisco Xavier n. 267. (K 20388) O

VENDEM-SE 26 degráos de cantaria, 3 vãos de cantaria para mesaninos, 14 vãos de venezianas e 14 grades de ferro para os mesmos, 17 metros de grade de ferro para varanda e 14 trilhos grossos de 1,60. Rua Conde Bomfim, 523. (K 21218) O

VENDE-SE um tapete persa, novo. Rua Delphim, 89, Botafogo. (K 21269) O

VENDE-SE duas columnas de 4,50, grossas, ferro batido, e 3 hydrometros, na rua dos Arcos n. 35, com o encarregado; deixar offerta e tratar á rua dos Andradas 9, das 2 ás 3 horas. (K 21236) O

VENDEM-SE com muita urgencia 2 machinas de costura e bordar Singer, novas, sendo uma gabinete e outra de 5 gavetas. Rua Affonso Penna 89, c. I, junto Hadd. Lobo. (K 19911) O

HOJE

200:000$000 — E' melhor que feiras livres. Recebemos .... 200:000$000 em mercadorias que somos obrigados a vender no prazo de 60 dias, com um desconto abaixo do custo mais de 50 por cento do varejo ou atacado; 1.522 ternos de casemira fina no rigor da moda, forros de seda, e para todos os tamanhos, de paletot sacco, frack, smouking, casaca, sobrecasaca, de 350$ por 40$, 45$, 50$, 60$, 75$, a 150$ e 1.237 paletots saccos frack, smouking, casacas, sobrecasacas, forros de seda, de 18c$ por 15$, 20$, 25$, 30$ a 70$ e 947 colletes de casemira e fantasia de 45$ por 6$, 7$, 8$, 9$ e 15$; 248 sobretudos nacionaes e estrangeiros, de 220$ por 40$, 45$, 50$, 65$, 70$ a 150$ e 125 ternos de linho branco e pardo, de 180$, por 30$, 35$, 40$, 50$ a 75$; 185 uniformes fardões, casacas, sobrecasaca para officiaes de Marinha, do preço de 600$ por 80$, 90$ a 150$; 89 uniformes para chauffers, de 180$ por 40$, 45$ e 65$. Para senhoras: 527 vestidos riquissimos para bailes, theatros, passeios, de 450$, por 35$, 45$, 60$, 75$ a 130$ e outros vestidos simples de 10$ e capotes desde 25$. N. B.: — As remessas até 1:000$ dão direito a 50 por cento de desconto e de 1:000$ a 10:000$, 55 por cento. Vendem-se por estes preços para não fazer leilão. RUA EVARISTO DA VEIGA, 69 e RUA S. LUIZ GONZAGA N. 132. (K 21536) S

VENDE-SE um piano "Bord" com optimas vozes. Preço de occasião, por ter a familia que se retirar para a Europa. Ver e tratar na avenida Pedro Ivo 61, casa 45. (K 20515) O

VENDE-SE um carro, para passeio proprio para fóra; ver e tratar na rua S. Luiz Gonzaga n. 99. (K. 18810) O

VENDEM-SE canarios de raça franceza, belga e hamburgueza, á rua dos Arcos n. 6. (K 20725) O

VENDEM-SE duas bicycletes, 3 velocidades; servem para senhora ou homem e têm pouco uso; á rua São José 83, 1º andar. (K21267) O

VENDEM-SE por 50$, por motivo de retirada, 3 cachorrinhos Teneriffe. Rua do Senado, 45, 1º andar. (K 20787) O

VENDEM-SE um guarda vestidos e tres cadeiras em bom estado, por 70$. Rua S. João Baptista 49, casa 7. (K 20764) O

VENDE-SE, de particular, um côrte de seda gorgurão branco, bordado, com listas de setim preto, com 6 metros, no valor de cento e cincoenta mil réis, por cento e trinta mil réis. Dirigir-se á rua do Cattete 104, 2º andar, procurando por Georgeta. (K 20773) O

VENDE-SE uma esplendida banheira ingleza de 1,50 de comprimento; um aquecedor a gaz com pouco uso; um fogão a gaz de 3 fócos. Rua do Cattete 116. (K20799) O

VENDE-SE um magnifico piano allemão, grande modelo, cepo de metal e cordas cruzadas, em caixa de noyer ciré, peça de luxo, preço de occasião; avenida Passos 30, loja de electricidade. (K 21449) O

VENDE-SE, com algum uso e em bom estado de conservação, um chassi de seis cylindros do fabr. Jorge Roig. Para ver e tratar com Mesquita, r. Vasco da Gama n. 164 (proximo á rua Larga). (K 21469) O

TRASPASSES

TRASPASSA-SE um bonito estabelecimento de modas, fazendas e armarinho em arrabalde de muita prosperidade; com bom sobrado para moradia de familia; informa-se com J. Barcellos, á rua Quitanda n. 188, sobrado. (K 19962) P

DIVERSOS

ATTENÇÃO ! — Vestidos de tafetá, charmeuse, setim e lã, verdadeiros modelos, desde 50$; chapéos chics, desde 10$; cortinas, colchas, lenções, agasalhos de lã e Jersey, manteaux e plumas, aigrettes, enfeites para chapéos, meias de seda; tudo para liquidar. Praia Sta. Luzia 132. Tel. C. 6264. (K 20567) S

BARBEARIA — Vende-se, tem mobadia, livre e desembaraçada, com varejo de cigarros, está nas condições de hygiene; á rua Theodoro da Silva n. 156, proximo á Fabrica de Tecidos de Villa Isabel. (K 21394) O

HEMORRHOIDAS!!

Sem operação e sem dôr, com a MAMILLINA. Com uma só applicação desapparece a irritação e murcham os mamillos.

PREÇO 4$000. PELO CORREIO 5$000.

Deposito geral á RUA URUGUAYANA N. 66

Casa A' GARRAFA GRANDE

Perestrello Filho & Cia. (4281)

TRASPASSA-SE o contrato do 2º andar do predio do Cinema Avenida, 151, Avenida Rio Branco. Tratar no mesmo com Castro Araujo & Co. Deposito de Joias em liquidação. (K 20698) P

Achados e perdidos

CAMPELLO & CIA. — Luiz de Camões 36. — Francisco Aguiar & Cia. Successores. — Perdeu-se a cautela n. 188.884, desta casa. (K 21369) Q

DIAS & MOYSES — Rua Barbara de Alvarenga n. 14. — Rio de Janeiro — Perdeu-se a cautela n. .... 117.131, desta casa. (K 21529) Q

ARAME farpado, novo, 12 1|2, 36 kilos, vende-se, a 25$000 o rolo, na rua da Assembléa 95, 2º andar, sala 4. Das 16 ás 17 horas com Edmundo. (K 20883) O

ALAMBIQUE para pharmacia, compra-se, á rua S. Luiz Gonzaga 679, das 5 da tarde em deante. (K 21216) O

ANTES de comprar o remedio aconselhado, saiba o preço na Drogaria André; Sete de Setembro 39. (14146) S

AUTOMOVEL 45 H. P., perfeito, vende-se, ou troca-se. Faz-se qualquer negocio. V. Itauna 75. (K 19706) O

Copias á machina, qualquer trabalho, rapidez, reserva e menor preço; na Escola Universal. Largo da Carioca, 6, sobrado. (K 21543) S

Tossís? Tomae BRONCHITAL

Deposito: — RUA URUGUAYANA, 111

PHARMACIA BITTENCOURT. (4847)

CENTRO GALLEGO — Gratifica-se a quem encontrou neste Centro, um relogio de pulseira, de ouro, perdido no dia 30 de julho. Entregar á rua Pedro Americo 124, casa 7. (K 21381) Q

DIAS & MOYSES — Rua Barbara de Alvarenga n. 14. — Rio de Janeiro — Perdeu-se a cautela n. .... 106.736, desta casa. (K 21560) Q

GRUMBACH, ROCHA & CIA. — 51, Praça Tiradentes, 51 — Perdeu-se a cautela n. 37.333, desta casa. (K 21177) Q

J. MENDES & CIA. — Beco do Rosario n. 9. — Perdeu-se a cautela desta casa, n. 39.433. (K 20669) Q

JOSE' CAHEN — Rua Silva Jardim 7. perdeu-se a cautela n. 178.421. (K 10571) R

LIMA & VIEIRA — Buenos Aires 206 — Perdeu-se a cautela de n. 899, desta casa. (K 21301) Q

LULU' Pomerania — Da travessa Santos Rodrigues n. 16 (Estacio de Sá), fugiu um, preto, n. 3, que acode pelo nome "Pepo", por ser de muita estimação pede-se o favor de ser devolvido ao dono. Gratifica-se generosamente. (K 21442) Q

PERDEU-SE uma acção, n. 1.074, do Banco Popular do Brasil. (K 21032) Q

BAZAR Villaça. Rua Frei Caneca, n. 126, está vendendo louças, trens de cozinha, ferragens e tintas por preços de liquidação. (K 21538) S

BICYCLETTA — Vende-se barato, uma boa e com todos accessorios. Ver e tratar: Uruguayana 222. Ourives. (K 20760) O

PAPEIS PARA CASAMENTOS

J. Borges — Rua Gonçalves Dias 56, sob., sala da frente. Das 11 ás 12 e das 3 ás 6 horas. Telep. Cent. 5.656. (K 19648) S

COMPRAM-SE roupas usadas, de homens; paga-se bem; attende-se chamados pelo telephone 3344 Central e Villa 4648. (K 20430) S

COMPRAM-SE moveis, tapeçarias, louças e qualquer objecto que represente valor. "A Grande Bazar" é que paga os melhores preços. Tel. Norte 4618. Visconde de Itauna 183. (K 20462) S

COPOS, chicaras, talheres, pratos, bandejas, panellas, caldeirões, bacias, oleos e tintas, preços reduzidos, só no Bazar Villaça, 126, rua Frei Caneca. (K 21538) S

CASA Villaça, rua Frei Caneca n. 126, lampadas, bidés, banheiras e caixas para lixo, a preços reduzidos, por motivo das obras. (K 21538) S

CARTOMANTE com 18 annos de pratica em Jerusalém; uma consulta só chega para conseguir a felicidade; rua da Constituição n. 47. (1º andar). Tel. C. 2508. (K 21500) S

COMPRAM-SE roupas usadas, de homens e senhoras, e tapetes; paga-se mais 30 °|° que em outras casas; á rua Evaristo da Veiga 69, e S. Luiz Gonzaga 132. (K 20430) S

CATARRHO — Peitoral Marinho elimina e desinfecta o pulmão — R. 7 de Setembro 186. (18445)

CARTOMANTE — Prediz o presente, o futuro e o passado; consultas 5$000; só acceita gratificação depois dos trabalhos adquiridos; á praça Marechal Deodoro 36, 2º andar, antigo morro do Senado. (U 21578) S

CARTOMANTE — D. Maria Emilia, consagrada pelo povo como a mais perita, e a ultima paalvra da cartomancia, e a ultima palavra em sciencias occultas; ás exmas. familias do interior e fóra da cidade, consultas por carta sem a presença das pessoas, unica neste genero — maxima seriedade e rigoroso sigillo; residencia: á rua Visconde de Uruguay n. 474, perto das barcas, em Nictheroy, e caixa postal numero 1.688 Rio de Janeiro. Nota: — Maria Emilia é a cartomante mais popular em todo o Brasil. (K 21573) S

CARTOMANTE clarividente e somnambula, das 11 da manhã ás 8 da noite; á rua D. Julia 101, sobrado. (K 20598) S

COMPRAM-SE moveis usados, mobiliarios completos ou avulsos, pianos, louças, cofres de ferro, machinas de costura, etc., paga-se bem, negocio decidido com toda a brevidade, seja qual fôr o valor. Tel. 1297, Norte. Rua Visconde de Itaúna 157. (K 21117) S

COMPRA-SE piano, urgente, para particular, bom fabricante, ainda precisando pequeno concerto. Tel. 241 Villa. (K 19887) O

CARTOMANTE bahiana, com curso completo de occultismo. Rua 1º de Março 101, 2º andar. (K 21045) S

E' UM HORROR

O Soffrimento do UTERO E OVARIOS, com colicas e FLORES BRANCAS, quando tão faceis são de curar com o uso do REGULADOR BEIRÃO. Em todas as boas pharmacias. (16614)

Constipação — Aborta com 3 colheres de Peitoral Marinho — Rua Sete de Setembro 186. (18445)

COMPRA-SE roupa usada, de homem. Paga-se bem. Attende-se a chamados. Rua da Carioca n. 61. (K 15076) S

COMPRAM-SE moveis e pianos; moveis avulsos e casas mobiladas, tapetes, louças, crystaes, metaes, cortinas, machinas, cofres, etc., e tudo que represente valor; negocio decidido; chamados á André. Tel. 2211, Central. (K 18672) S

COMPRAM-SE e vendem-se moveis e pianos, usados, paga-se bem. Attende-se a chamados. Tel. Norte 6305. Rua Visc. de Itauna 161. (K 18545) S

COMPRAM-SE moveis, machinas de costura, espelhos, louças, pianos e mais objectos. Paga-se bem. Tel. N. 3870. R. Vasco da Gama 150. (K 18839) S

Casamentos Trata-se dos papeis com rapidez, seriedade e de accordo com a lei. Dr. R. Moreira, Alfandega, 90, sob. (K 21273) S

CARTOMANTE — Mme. Muset — Consultas só a senhoras, com a maxima perfeição. Uma consulta de 2$ chega para possuir a felicidade e sorte. Rua dos Andradas 75. (K 20718) S

COSTUREIRA com pratica de costura, faz e reforma vestidos; é ligeira; offerece-se para casa de tratamento; cose a 6$ e 7$ por dia, conforme a distancia. Chamados pelo tel. B. Mar 3149. (K 21210) S

COFRE Villa N. de Gaya, com segredo e 1 prensa de ferro, para copiar. Vendem-se, A' R. Frei Caneca 8, armarinho. (K 20334) O

Agentes Geraes da A. E. G. de Berlim para os Estados de São Paulo e Minas.

TRANSFORMADORES

Companhia Paulista de Material Electrico.

Rio de Janeiro
Rua São José, 76

São Paulo
Rua São Bento, 55. (365)

COSTUREIRA — Corta e cose por figurino, qualquer costura, tailleur, etc. Em casa e fóra. Preço modico. Rua Frei Caneca 241, sobrado. (K 20810) S

COMPRAM-SE roupas usadas; á rua Frei Caneca 26, tinturaria. Telephone Central 536. (K 20789) S

CARTOMANTE clarividente e somnambula, das 11 da manhã ás 8 da noite; á rua D. Julia 101, sobrado, da noite; á rua D. Julia 101, sobrado. Cidade Nova. (K 19972) S

DINHEIRO — Negociante precisa de 1:500$000 de particular, com urgencia, em promissoria e juros de 5 °|° ao anno. Cartas a negociante. (K 215[illegible]) S

DA'-SE dinheiro sob qualquer garantia, fazendo-se hypotheca, cauções, antichresis, descontos de titulos, promissorias, cautelas de penhores, juros de apolices, compra e venda de predios, etc. R. S. José 55, 1º andar. (K 21304) S

Dinheiro para hypothecas a juros modicos; informa J. Pinto, na rua do Rosario, 170, sob. Tel. Norte 2.969. (K 21543) S

DA'-SE uma cazinha para 2 senhoras. Sta. Alexandrina 406. (K 21419) S

DINHEIRO — Empresta-se até 5:000$, a todo funccionario publico, aposentado e a pensionistas do monte pio e meio soldo. Faz-se quitações. Rua Constituição 37, sob. (K 20852) S

DÔR — Desapparece com linimento Marinho. Rua Sete de Setembro n. 186. (18445)

A VEGETARIANA

TEL 2794, N.

No "menú" desta casa ha diariamente 30 a 40 pratos sem entrar a carne. Não entram neste acreditado estabelecimento de genero alimentar nenhum producto de animal morto. Todos os seus pratos são preparados com a melhor manteiga e o melhor azeite. Rua de S. Pedro n. 71, proximo da Avenida Central. (5407)

80:000$. Pessoa que se retira empresta sob hypotheca. 24 de Maio, 387. Juros 10 °|°. (K 21283) S

DINHEIRO sob promissorias, penhor mercantil, hypothecas, cauções de titulos ou aluguels; empresta-se a juros modicos, na Cooperativa Sul Brasil; r. do Rosario 138, sob. Expediente das 10 ás 4 horas da tarde. (K 17682) S

DOENÇAS DAS CREANÇAS, ESTOMAGOS, INTESTINOS, FIGADO e RINS — Dr. Ed. Meirelles — R. Haddock Lobo n. 458. Tel. 1294, Villa; Rua Sete Setembro 211. Ás 3 hrs. (K 21460)

Escripturação mercantil, pratica e rapidamente, com J. Oliveira, R. Assembléa 31, sob. Tel. Central 1050. (K 21584)

ENXADAS inglezas, "Jacaré" e "Duas Caras", 2, 2 1|2, 3 e 3 1|2 libras, a 4$. 4$500, 5$ e 5$500. J. Barros & Cia. Quitanda 186. (K 18637) S

Escrever á machina, de qualquer marca, a 1$000, á hora, em sala reservada; na Escola Universal, Largo da Carioca 6, sob. Das 8 ás 22 horas. (K 21543) S

RESPIRATOL

A MAIS PRECIOSA NOVIDADE SCIENTIFICA EM TODA A MATERIA MEDICA MUNDIAL

Sua acção é poderosa e infallivel nas: BRONCHITES — COQUELUCHES — GRIPPES — TOSSES — CATARRHOS — PNEUMONIAS — ROUQUIDÕES — ASTHMA — melhorando sensivelmente o estado tuberculoso.

RESPIRATOL

O unico que combate e evita a tuberculose CALMANTE — EXPECTORANTE — SEDATIVO — SUDORIFICO — MODIFICADOR DAS SECREÇÕES BRONCHICAS.

Os fabricantes deste preparado offerecem 20:000$ ás pessoas que não obtiverem resultados positivos com o

RESPIRATOL

DEPOSITO — Nas principaes Drogarias — A' venda em todas as pharmacias e drogarias.

Deposito Geral — DROGARIA PACHECO — Rua dos Andradas, 43 e DROGARIA GRANADO, 1º de Março, Rio (5292)

Extracto "Andréa" de J. Silva — Petropolis. (K 19978) S

EMPRESTIMO rapido, a juros modicos, sob garantia hypothecaria ou caução de titulos, com o sr. Silva. Avenida Rio Branco 155. Mensageiro Central. (K 19990) S

EMPRESTA-SE dinheiro sobre automoveis e pianos; informa-se á rua General Camara 322, com o sr. Paschoal. (K 21280) S

FORNECE-SE pensão variada; rua Moura Britto 30. Jantar, 1$000. Almoço 800 réis. — Fornece-se a domicilio. (K 20589) S

FITILHOS — Typo 500 e 200, todas as côres. Vendem-se a preço de occasião. R. Frei Caneca 8. (K 20333) O

GALLINHAS de raça, ovos para reproducção e pintos de raça, vendem-se na Ascurra (Basse Cour), Ladeira do Ascurra 55. Tel. B. M. 551. (K 20885) O

ILLUSTRAÇÃO BRASILEIRA — A rifa que devia correr a 6 do corrente, fica transferida para 8 de outubro do corrente anno. (K 21363) S

Hammond — Vende-se uma quasi nova, carro grande, com J. Pinto; rua do Rosario 170, sobrado. (K 21548) O

Nevralgia — Em 5 minutos desaparece com Linimento Marinho — Rua 7 de Setembro 186. (18445)

OVOS de Orpington, Rhodes, Leghorn, marrecos de Pekin. Vendem-se na R. São Francisco Xavier, 94. (Campeão na Exposição de 1921). (K. 19199) O

OFFERECE-SE uma moça para coser em casa de familia de tratamento; córta e cose por qualquer figurino. Quem precisar é favor procurar á rua Thereza Guimarães, 13, Botafogo. (K 21199) S

OFFERECE-SE uma senhora de comportamento para casa de um senhor viuvo, ou familia; tem um filho de 8 annos, deseja com urgencia, cartas para Mathilde Cunha. Rua Arcos n. 21. Teleph. 3942 Central. (K 21338) S

PIANOS — Velhos e perfeitos, compram-se. Paga-se acima do seu valor. Teleph. 4953 Norte. (K 20888) S

PONTO A' JOUR — Ensina-se a fazer, em 30 minutos, em qualquer machina de costura, preço 10$000. Senhorita Maria. Rua Major Avila 25, XII. Villa S. Geraldo. (K 21093) S

PIANO allemão, de luxo, banco e isoladores; vende-se: 1:300$. P. Tiradentes 39. (K 19705) O

JUVENTUDE ALEXANDRE

O mais poderoso tonico dos cabellos! Extingue a caspa em tres dias. Os cabellos brancos ficam pretos, não queima, não mancha a pelle; a JUVENTUDE, dá vigor, mocidade e crescimento aos cabellos.

Evitar imitações, pedindo sempre

Juventude Alexandre

Preço, 3$000; pelo Correio, 6$000. Nas boas perfumarias e drogarias.

Deposito, CASA ALEXANDRE - Ouvidor, 148 (12857)

HOJE vende-se ternos de casemira fina, no rigor da moda de paletot sacco, fraque, smoking, casaca de 450$ por 30$, 35$, 45$, 50$. 60$, 65$, 80$ a 150$, liquidação, rua Evaristo da Veiga 69 e rua S. Luiz Gonzaga 132. (K 20429) S

MME. MARIN, professora diplomada de corte. Acceita alumnas. R. Moura Brito 48. Conde de Bomfim. (K. 16077) S

INSTITUTO OPTICO CASA MADUREIRA — EXAME DA VISTA GRATIS — 95 RUA 7 SETEMBRO (11828)

MOVEIS, pianos, auto-pianos e tudo que guarneça uma casa de familia, não vendam sem chamar o Fernandes; é quem melhor paga e liquida immediatamente, seja qual fôr o valor é só telephonar para Central 1543. (K 14745) S

MARCENEIRO, lustrador, empalhador; reformam-se moveis, lustra-se e empalha-se a preços modicos. Quem precisar telephone, Norte 3996. Carlos. (K 21090) S

PIANO — Compra-se, urgente, para particular, bom autor, ainda precisando pequeno concerto. Tel. 241 Villa. (K 19887) O

PENSÃO — Alugam-se excellentes quartos mobilados, com pensão, á rua de São Pedro 214. (K 18776) E

PENSÃO — Familia fornece a domicilio; preços modicos. Ladeira Santa Thereza n. 42. Tel. 4864. C. — Lapa. (K 21145) S

PRECISA-SE de um cachorro Lulu', duplo zero, para cruzar com cachorra egual. Tratar: Ladeira da Gloria n. 3. (K 20521) S

Neurasthenia e fraqueza geral? —Usae o verdadeiro fortificante "HEMOPHOSPHOTONE" Medicamentally. (17793)

PENSÃO Rio Negro — 58, Ferreira Vianna — Alugam-se, sala de frente e 1 quarto bem mobilado, e boa pensão, a familia e cavalheiro. (K 20652) S

PIANO — Vende-se, 600$; pequeno, conservado; urgente. Rua Santos Lima n. 19. S. Christovão. (K 20651) O

QUER GANHAR ?

O Hypnotismo Afortunante faz ter poder para attrair bom emprego ou casamento, prosperidade ou lucro em qualquer negocio, sorte em loteria ou na realização do que é possivel, harmonia entre socios ou familia, pagamento facil do que se tem a cobrar, adivinhação do que está para acontecer, cura de vicios ou doenças, destruição dos maleficios de inveja, odio, feitiçaria ou hypnotização. Cada livro custa DOZE MIL RÉIS, NO INSTITUTO ELECTRICO E MAGNETICO FEDERAL, RUA DA ASSEMBLÉA, 45 — CAPITAL FEDERAL (5562)

MANICURA — Estylo francez, com perfeição. Tel. Beira Mar 1136. (K 21275) S

MACHINAS "Singer", sómente novas, em prestações de 15$ e 20$ mensaes. Com direito a 50 lições de bordados e outras vantagens. Tratar só com o agente-representante Alvaro de Souza. Agencia e deposito: rua Conde de Bomfim 260. Tijuca. Chamados teleph. Villa 2228. Manda-se mecanico habilitado a domicilio, fazer concertos, os quaes são garantidos. (K 21226) S

MACHINAS de escrever. Officina de concertos, limpeza, nickelagem e reforma. Variado stock de Underwood, Remington, Corôna, Royal, etc. Fitas para qualquer machina. R. da Alfandega 137. Tel. Norte 3450. E. Magalhães. (K 15017) S

MACHINAS Singer, novas, em prestações de 10$, 15$ e 20$000 mensaes. Trocam-se usadas por novas. Compram-se, concertam-se, manda-se mecanico á residencia; dá-se bastidor, chapa e livro de bordar, a dinheiro e a prazo. Fazemos grandes descontos. Vendem-se usadas e novas a 40$, 60$. 80$, 120$. 200$, 250$. e 350$, a dinheiro. A. Cotrim & Comp., rua da Constituição 58. Tel. Central 4242. (K 18383) S

PIANO — Vende-se um "Pleyel", grande e perfeito, e uma pianola "Rex", com 85 rolos de musicas. Juntos ou separados. Baratissimo. Rua Matriz do Engenho Novo 100. (K 19966) O

Pó de Arroz "PRISCILLA", de J. Silva — Petropolis. Leve, adherente, perfumado. (K 19977) S

PRECISA-SE de um companheiro para quarto em casa de familia; á rua do Cattete 112 A, 2º andar. (K 20467) S

PIANOS Vendem-se, trocam-se e compram-se na antiga casa Guimarães, á rua Riachuelo 423, sobrado. (K. 18677)

PIANOS usados, perfeitos, dos melhores fabricantes, vendem-se a qualquer preço, compram-se velhos e perfeitos. Paga-se acima do seu valor. Faz-se afinação, concerto, compra e venda com grandes vantagens, e a maxima garantia. Rua Visconde de Itauna 75. Telephone 4953 Norte. (K 16484) S

PENSÃO — Exclusivamente familiar para cavalheiros e senhoritas, rua dos Ourives 106. (K 21307) S

Estomago - Figado e Intestinos

Digestões difficeis, gastrites, dôr e peso no estomago, vertigens, azia, enterites, hepatites e todas as molestias do apparelho gastro-intestinal, tratam-se com o ELIXIR EUPEPTICO, do Professor Dr. Benicio de Abreu. — A' venda em todas as pharmacias e drogarias do Rio e dos Estados, — Depositarios: *Alfredo de Carvalho & C.* — Rua 1º de Março n. 10. (12858)

MME. PACHECO, Cartomante, rua Senador Euzebio, 538, commodo 8. (K 21490) S

MYSTERIOS na vida, empregos, reconciliações, bons negocios e mais tudo o que desejar, por trabalhos garantidos. Cartas com envelloppe sellado e subscriptado para resposta. Mme. O. Fernandes. Estação de Nova Iguassú, Estado do Rio. Attende-se em qualquer distancia ou Estado. (K 20757) S

MOVEIS de escriptorio — 12 peças, 300$000. Vendem-se. Traspassa-se um telephone Central. Tratar: Ouvidor 55, 1º, sala 5. (K 20853) O

MOVEIS — Vende-se uma mobilia, de sala de visitas, de estylo moderno, com estojo de velludo. Ver e tratar á rua Cel. Rangel 79. — Cascadura. (K 21441) O

Naturalizações e casamentos de estrangeiros no Brasil, Tratam-se de accordo com a lei. Dr. R. Moreira: Alfandega 90 (sob.). (K 21274) S

PIANO — Vende-se um novo, na rua D. Zulmira n. 94. Maracanã. (K 20657) O

PENSÃO — Fornece-se em casa de familia, a domicilio. Avenida Mem de Sá n. 71, sobrado. Tel. C. 3506.

Rheumatismo. Friccione com linimento Marinho e a dôr cessa — Rua 7 de Setembro 186. (18445)

SENHORA só, viuva e muito educada procura uma ou duas senhoras nas mesmas condições, para alugarem uma pequena casa, dividindo as despesas. Resposta a Campos, neste jornal. (K 21422) S

REFEIÇÕES — Avulsas e a domicilio, fornece-se, na rua Corrêa Dutra 25. Telephone B. Mar 3007. (K 20563) S

Radio — Mensageiro, Central 87 e 268. Galeria Cruzeiro. (K 17939) S

TOSSES, Bronchites, Rouquidão: use Tonobronchio, effeito certo e seguro. A venda em todas as pharmacias e drogarias (K 17912) S

Tinta para carroças

— DE —

THE SHERWIN-WILLIAMS CO.

Tinta superior, preparada com verniz.
Especial para pintura de carroças, ferramentas utensilios agricolas, etc.

A' venda em toda a parte. — Deposito:
COMPANHIA MECHANICA E IMPORTADORA DE SÃO PAULO
Rua S. Bento, 21 — Telephone: Norte 4678
RIO DE JANEIRO (5649)

[illegible] (5668) S

SYPHILIS e consequencias cura radical; injecções INDOLORES, de sua preparação, 606, e 914. Assembléa n. 54; das 10 ás 21. DR. PEDRO MAGALHÃES (K 20400) S

TUBOS de metal de 3|4 e 5|8, com 4 metros de comprimento, vendem-se General Pedra, 97. (K 21314) O

TOSSE — Tome Peitoral Marinho — Rua Sete de Setembro 186. (18445)

TERNOS a prestações de 15$ e 25$, sob medida, elegantes e economicos. Alfaiataria Veiga. Praça Tiradentes 39, sob, junto á C. Telephonica. (K 21592) S

Underwood — Vende-se uma em boas condições, na Escola Universal; Largo da Carioca, 6, sobrado. [illegible]

UMA senhora do Norte dá pensão a domicilio e acceita pensionista em casa. [illegible]

UMA senhora deseja empregar-se como governante da casa de um senhor viuvo, que tenha filhos ou sem filhos; dirigir cartas para este escriptorio, a Luzia. (K 20610) S

URGENTE — Vende-se, por motivo de força maior, uma bella pensão [illegible] (K 21604) O

ULCERICIDA — Pomada para: Feridas, darthros, eczemas, pelladas, pannos, comichões, frieiras, ulceras, granpenosas, [illegible] — Drogaria Pacheco — Rio. (18342)

VERKAEUFERIN gesucht fuer Bonbongeschaeft. Rua da Assembléa 106. (K 21078) S

VENDEM-SE ternos de casemira por 50$, 60$, e 70$; paletots desde 10$ a 15$. Collete a 3$; á rua Frei Caneca 26. Tinturaria. (K 20789) S

VESTIDOS riquissimos para baile, passeio, theatro, de 450$, liquidam-se por 180$, 200$ [illegible] Rua Buenos Aires? [illegible] Veiga 69. (K 21597) S

Professores e professoras

ESCOLA AMERICA — Dactylographia, tachygraphia, escripturação, linguas e pratica commercial geral. [illegible] (19431) Z

ALLEMÃO pratico por professor allemão; acceita traducções. R. da Quitanda 33. (K 20365) Z

AULAS nocturnas e particulares de arithmetica, portuguez, francez [illegible] (Trata-se a qualquer hora). (K 21436) Z

AULAS de portug., arithm., geographia, historia e trabalhos manuaes a ambos os sexos, diurnas e nocturnas. R. General Pedra 62. Preços modicos. (K 20878) Z

AULAS de mathematica — Exames de Preparatorios. [illegible] R. General Pedra 62. (K 20878) Z

Copias á machina, qualquer trabalho, rapidez, reserva e perfeição; preço: [illegible] Largo da Carioca 6, sob. [illegible]

CURSO BENJAMIN CONSTANT — Diurno e nocturno, para ambos os sexos. Rua da Carioca 53. Escripturação mercantil, tachygraphia, dactylographia, portuguez, etc. Preços modicos. [illegible]

CURSO DE INGLEZ
Theorico e Pratico

Elementar e Superior para rapazes e moças. Aulas especiaes para alumnos da Escola Naval e officiaes de Marinha, e para exames finaes e vestibulares de admissão ás escolas Superiores. Professor altamente Reformado Engenheiro Naval e Civil Godofredo Silva. Lyceu Naval — Rua da Carioca 26, 2º andar. De 12 ás 15 horas. (K 19981)

DACTYLOGRAPHIA
Aulas 3 vezes na semana 10$000 mensaes com direito ao diploma; concurso semestral. Premio 1 machina de escrever. Largo da Carioca n. 12 — 1º andar. — Aulas das 8 ás 22 horas. (K 21598) Z

Dactylographia — Curso pleto em 30 lições com os 10 dedos: 10$ mensaes, no "INSTITUTO MOBILO". R. Carioca, 54. (K 20150) Z

DACTYLOGRAPHIA — Moça diplomada, com perfeição, o modico preço, á rua Cardoso n. 171. — Meyer. [illegible]

ENSINA-SE portuguez a estrangeiros, [illegible] Rua Dr. Julio 126. [illegible]

ESCREVER á machina — Ensina-se em todas as machinas com perfeição em 4 lições [illegible] Rua Evaristo da Veiga 109. [illegible]

ENSINA-SE francez ou stenographia a alumnas principiantes. Ouvidor 82 Villa 3188. [illegible]

ENSINA-SE a cortar e costurar [illegible]

ENSINA-SE inglez por [illegible] Rua dos Santos 36. [illegible]

ESCREVER A MACHINA — Curso de dez dedos, em todas as machinas. ESCOLA "VELOX", Largo de S. Francisco 36, 1º. [illegible]

Instituto Universal — Beneficente. Ensino em geral, commercio, portuguez, francez, inglez, dactylographia, escripturação, corte e costura [illegible] Largo da Carioca 6, sobrado. [illegible]

FRANCEZ PRATICO — Curso rapido, por professor diplomado. M. de Fossey. Odeon. Sala 8. Tel. [illegible]

INGLEZ — Mr. Roger, americano, acceita alumnos. Rua da Alfandega n. 199, 2º. [illegible] Tel. Norte 4657. (K 21543) Z

Escrever á machina, de qualquer marca, a 1$000, á hora, em sala reservada; na Escola Universal. Largo da Carioca 6, sob. Das 8 ás 22 horas. (K 21543) Z

INGLEZ e FRANCEZ — Fallar e escrever em curto prazo; professores francezes e inglezes; "Escola Velox". Largo de S. Francisco 36, 1º andar. (K 21008) Z

LINGUAS — Qualquer lingua, 6 mezes. Só methodo Prof. Daniel Valenfort. Inst. Comm. Av. R. Br. 101. Entrada livre. (K 21508) Z

LINGUAS VIVAS! Só pelo methodo Daniel Valenfort. Inst. Comm. Av. R. Br. 101. Exito absolutamente garantido. (K 21507) Z

LIÇÕES elementares de portuguez e latim, de accordo com os programmas do Gymnasio Nacional. Das 10 ao meio-dia; Maris e Barros 175. (K 20427) Z

LECCIONA-SE pelo methodo do Instituto, piano, e bordados com perfeição: r. Assembléa n. 18, sob. (K 20244) Z

LECCIONA-SE pelo methodo do Instituto, piano, theoria e solfejo. R. Assembléa n. 60, loja. (K 20868) Z

VIAS URINARIAS

Cura radical da gonorrhéa aguda e chronica e suas complicações. Assembléa 54, 10 ás 21.
Dr. Pedro Magalhães (K 20403)

DR. CARMO PEREIRA — Molestias internas, molestias de creanças e syphilis. Das 11 ás 13 horas, á rua 1º de Março, 14. Tel. 5614, Norte. Res.: rua Club Athletico n. 33. Tel. Villa 4109. (K. 13339) R

Vias urinarias

Cura radical da gonorrhéa, com o desapparecimento da gota militar e dos filamentos. Tratamento da neurasthenia sexual, com o restabelecimento da funcção genital. Dr. Raul Rocha — 7 de Setembro 195 — 2 ás 6. (18543)

STENO-DACTYLOGRAPHIA

Escola Universal

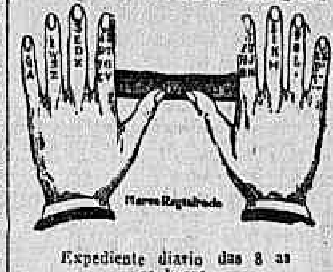

Largo da Carioca n. 6, sob.
CURSO RAPIDO em 60 lições — 50$000.
AULAS 2 VEZES por semana — 10$000.
AULAS 3 VEZES por semana — 15$000 mensaes.
ALUGUEL DE MACHINA 1$000 A HORA. Tem todas as machinas de escrever, de fabricantes acreditados. Dá diplomas de habilitação e faz concurso Semestral, com direito a premios, sendo o 1º:
UMA MACHINA DE ESCREVER.
ENSINO de Tachygraphia, Portuguez, Francez, Inglez, Allemão, Arithmetica pratica e theorica, Algebra, Geometria, Trigonometria, Curso Commercial, Flores, Bordados e Costura (córte e confecção).
COPIAS A' MACHINA

Expediente diario das 8 ás 22 horas (K 21545) Z

LECCIONA-SE pelos processos mais praticos e por preços ao alcance de qualquer [illegible] (K 21242) Z

MACHINAS DE ESCREVER
600 REIS A HORA

Alugam-se.
Largo da Carioca 12, 1º andar.
Expediente das 8 ás 22 horas. (K 21598) Z

MOÇA com pratica, acceita collocação interna em collegio [illegible] (K 21380) Z

PROFESSORA — Lecciona instrucção primaria e trabalhos de agulha. [illegible] (K 21013) Z

PROFESSOR Barbosa, lecciona portuguez, francez e arithmetica, a domicilio; rua da Alfandega n. 199. Telephone Norte 4657. (K 20570) Z

PROFESSOR! Ora estai... Dactylographia stenographia só na ESCOLA ROYAL. Av. Rio Branco 151, Cinema Avenida [illegible] (K 21065) Z

PORTUGUEZ, francez, arithmetica, algebra, escripturação mercantil. Rua S. Pedro 145, sala 14, sob. Tel. N. 720. Prof. Esteves. (K 20157) Z

Instituto do Dr. Alvaro Alvim

ELECTRICIDADE, RAIOS X, etc., etc.

(installação completa e moderna), para o tratamento de todas as molestias, inclusive a da pelle, fibromas uterinos, tumores malignos, etc., etc. Largo da Carioca, 11, 1º andar, das 11 1|2 ás 3 horas. (K 21358) R

Molestias dos olhos, nariz e ouvidos — DR. NEVES DA ROCHA

membro da Academia de Medicina do Rio de Janeiro, medico de diversos hospitaes desta cidade AVENIDA RIO BRANCO, 90, das 1 ás 4, todos os dias (K 21427)

ESCOLA DACTYLOGRAPHICA INDEPENDENTE

LARGO DA CARIOCA N. 12 — 1º andar. Teleph., C., 97
A Directoria desta escola tem a honra de participar ao publico em geral, que no dia 4 AGOSTO de corrente, será realizado um concurso de DACTYLOGRAPHIA no "Salão Nobre" do "Jornal do Commercio", donde será distribuido a premios, sendo o 1º: Uma MACHINA DE ESCREVER, o 2º: Um RECIBO passado pela directoria, de 3 mezes do curso de DACTYLOGRAPHIA e o 3º: Uma caneta tinteiro com penna de ouro. [illegible] Director José de Andrade, no dia 4 de agosto do corrente mez. Rio de Janeiro, 4 de agosto de 1921.
O proprietario, O GERHARD. (K 21598) Z

PROFESSORA franceza — Ensino pratico e rapido do francez, rua do Carmo 71, 3º andar. Faz qualquer traducção. (K 21436) Z

PROFESSORA paciente, ensina a menina e a senhoras em qualquer edade, portuguez, inglez, geographia [illegible] (K 20633) Z

PROFESSOR formado pela escola de S. Paulo, lecciona com grande competencia: portuguez, arithmetica [illegible] (K 20525) Z

Professora de piano

Senhorinha competente lecciona este instrumento em sua residencia. Informações por obsequio, na rua Alves, rua Mariz e Barros 339. (K 17643)

PROFESSORA portugueza ensina portuguez e arithmetica, na rua da Quitanda n. 72, 2º. [illegible] (K 21337) Z

TRADUCÇÕES allemão, por professional competente, Quitanda 33, das 11 ás 5. (K 20364) Z

Zumbidos dos ouvidos

Tratamento pelo Dr. Neves da Rocha, com exito seguro, dos zumbidos nos ouvidos, pela massagem vibratoria, pelas correntes de alta frequencia. Os zumbidos diminuem logo nas primeiras applicações e acabam desapparecendo completamente. Consultas das 12 ás 4 horas da tarde. — AVENIDA RIO BRANCO, 90. (K 21426)

MEDICO VETERINARIO — Dá consultas e tratamento, na pharmacia Miguel Couto. Praça Gonçalves Dias 15. Tel. 3670. (K 11370) R

GONORRHÉA

e suas complicações. Cura radical por processos seguros e rapidos. DR. JOÃO ABREU, das 8 ás 10 horas. Teleph. 5803 N — Rua de S. Pedro n. 64. (11143)

TACHYGRAPHIA
SEM PROFESSOR
Em 30 lições

Adaptação portugueza do methodo PITMAN, usado no mundo inteiro. A' venda na Casa Crashley, r. Ouvidor 58, e em todas as livrarias. (K 19979)

QUEM já não estiver para curvas, isto é, quem só á vontade quizer aprender depressa e bem, portuguez, francez, arithmetica, etc. [illegible] r. Quitanda 72, 2º andar. (K 20501) Z

VIOLINO. Professor de violino e musica, curso do Instituto, acceita alumnos a domicilio e em casa. [illegible] 37, onde trata [illegible] (K 20400) Z

"Necatoricida Simões"
expelle qualquer verme intestinal (17793)

Syphilis Gonorrhéa
914 allemão (legitimo), medicamento aplicação 20$000 — Cura rapida e completa com [illegible] Dr. Cocio Barcellos, ex-assistente da Fac. de Med. Das 9 ás 11, inclusive domingos. Das 4 ás 6, Rua da Constituição 26. Tel. C. 4.581. (5661)

DOENÇAS DO ESTOMAGO, INTESTINOS, FIGADO E NERVOSAS — DR. RENATO DE SOUZA LOPES,
professor da Faculdade. Exames e photographias pelos raios X. Tratamento especial da epilepsia. R. S. José 39, de 2 ás 5, diariamente. Tel. 5282 C. Res. Rua Voluntarios, 33. (15024)

MEDICOS

Dr. Alvino Aguiar
Pulmões, estomago e rins — Tratamento das anemias, esgotamentos nervosos, etc. Consultorio: rua S. José n. 51, ás 4 horas. Telephone Central 4885. Residencia: rua do Torres 47. Telephone, 4265, Central. (15313)

Molestias de Senhoras
Tratamento pelo DR. ALVARO DE MOSCOSO Assembléa 56. (K 19987)

DR. A. R. da Cunha Rodrigues — Participa a seus clientes e amigos que chegou da Europa após [illegible] rua Marechal Floriano [illegible] Tel. Norte 2343. (K 19867)

VIAS URINARIAS

Cura da gonorrhéa aguda e chronica, sem dôr, com o tratamento [illegible] em Paris e Berlim. Consultorio: Assembléa 56. Dr. [illegible] C. 883. (K 16171)

DR. [illegible] Eduardo de Sá Peixoto [illegible] (K 15804)

DR. GONÇALVES MOREIRA — Clinica medica. Molestias das vias urinarias [illegible] (K 21292)

DENTISTAS

DR. SILVINO MATTOS — Extracções absolutamente sem dôr [illegible] Rua 7 de Setembro, 231 [illegible] (K 21481) R

ALUGA-SE 3 vezes por semana um consultorio dentario. [illegible] (K 21514) R

ALUGA-SE um consultorio dentario [illegible] (K 21292) R

AVISOS MARITIMOS

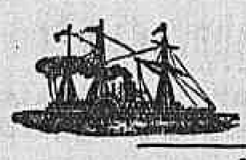

Linha Lamport & Holt

O PAQUETE
HOLBEIN

Sairá em fins de Agosto para:

LEIXÕES

Este paquete foi expressamente construido para transporte de passageiros de terceira classe, em camarotes com duas, quatro e seis camas.

Preço da passagem de terceira classe Rs. 445$000 incluindo o imposto.

Para passagens e outras informações, tratar com

Lamport & Holt, Ltd

RUA DA SAUDE, 29 — (Praça Mauá).
Telephone, Norte 6671 Carga, Norte 47. (5536)

SABÃO DA COSTA
de B. M. SILVA

Exija nas perfumarias, Pharmacias e Drogarias o verdadeiro Sabão da Costa, de B. M. Silva, o unico verdadeiro e approvado pela D. N. da Saude Publica; o mais conhecido e recommendado pelas summidades medicas do norte do Brasil. Preço 1$000 em todo o Brasil.

Poderoso e inegualavel nas sarnas, coceiras, empingens, darthros, eczemas, espinhas, parasitas. O unico que extingue a caspa e faz desapparecer as sardas e pannos do rosto.

N. B. — Só usa este Sabão quem soffre das molestias acima, não serve para toilette, porque não contém perfume e seu fabricante devolve a importancia ás pessoas que não obtiverem resultado com o mesmo. Deposito em todas as Drogarias. Vende-se em todas as perfumarias e pharmacias.
T. FERREIRA & SILVA (successores) — Rua Uruguayana n. 170, sobrado. (948)

RAIOS X Consulta com exame pelos Raios X, 25$000, para o diagnostico e tratamento das doenças do estomago, intestinos, figado, pulmões, coração, rins, ossos, etc. — Photographias, 60$000. — DR. JORGE A. FRANCO, 15, Largo da Carioca, das 2 ás 5, todos os dias. Tel.: C. 3128. (18472)

MACHINISMO
PARA
FABRICA DE TECIDOS

Por motivo de haver utilidade em vender um optimo terreno no centro da Capital de S. Paulo, onde existe uma importante fabrica de tecidos, vendem-se todos os machinismos nella installados ou sejam: 11.344 fusos, montados em 1912 e 1913; 394 teares para brins, xadrezes, riscados, zephires e algodões diversos; tinturaria e tudo mais que completa um perfeito estabelecimento de fiação e tecelagem.

As condições de pagamento são: metade á vista e metade em prestações mensaes com prazo de dous annos.

O prazo para a retirada de todos os machinismos será de tres mezes. Só se responderão ás cartas escriptas por fabricantes de tecidos, não se aceitando intermediarios. Aos industriaes será mostrada a fabrica e todos os machinismos. Propostas á Caixa Postal 1.685, em S. Paulo, á "MACHINISMOS". (5576)

DENTADURAS — Concertam-se, reformam-se e fazem-se novas, em horas, com perfeição e garantia; no consultorio do Dr. Silvino Mattos; 7, tembro 231. (K 21481) R

DENTISTAS — Vendem-se: uma mesa aceptica; um motor de pé S. S. W.; diversos braços para cadeiras; um gerador a gazolina; um estojo para porcellana; um ventilador e diversas miudezas. R. Marechal Floriano 22, 1º, com José Costa. (K 20700) R

DENTISTA — *Dr. Argemiro Pinto* (com pratica das escolas de New-York, Paris e Londres). Obturações desde 5$. Collocações de dentes desde 15$, etc.; R. Sete de Setembro 162. (31) R

DENTISTA — Vendem-se: cadeira Diamond; motor Ritter; meza auxiliar; esterilizador, etc. Rua da Carioca 41, sob. Sala frente. (K 20858) R

DENTISTA — Vendem-se: cadeira S. S. W.; braço e meza; e esterilizador electrico. R. Constituição 15, 1º. Das 8 ás 10 e 2 ás 5. (K 20863) R

DENTISTA — Vendem-se: cadeira e motor White, com caixa, prensa de Scharpe; 2 armarios; biombo, vulcanizador, caneta e angulo, boticões e ferros miudos, tudo por 700$. Trata-se com o Manoel. Carioca 44, 1º andar. (K 20592) R

DENTADURAS — Concertam-se e reformam-se e fazem-se novas, em horas, com perfeição, garantia e por preços razoaveis, no consultorio do dr. Silvino Mattos, á rua 7 Setembro, 231. (K 21481) R

DENTISTA — Dr. Aldo Cunha — Tratamento rapido, garantido e completamente sem dôr, por preços modicos. Faz pela technica norte-americana, chapas, bridge-work, e os demais trabalhos. Gabinete com installação electrica moderna. R. Marechal Floriano 55. (K 12990) R

GABINETE electro dentario — Aluga-se, 2ªs, 4ªs, e 6ªs. Das 8 ás 3 h. 3ªs, 5ªs e sabbados, das 8 ás 6 horas. Rua da Carioca 13. Tel. C. 1003. (K 19993) R

O DR. CABRAL FAGUNDES, Cirurgião dentista, com consultorio no largo do Machado n. 2, por cima da casa de calçado "Atlas", convida a V. Ex., caso precise trabalhos dentarios, a comparecer no seu gabinete, onde lhe será feito exame e orçamento gratuito, podendo, caso resolva o tratamento, fazer pagamentos parcellados.

A longa pratica e perfeito conhecimento da arte, permitte-lhe collocar apparelhos perfeitos e de acabamento sem egual.

Faz obturações a porcellana synthetica, tão perfeitas que não se destaca da nuance dos dentes naturaes. Colloca apparelhos para corrigir anomalias a quem tenha dentes desviados ou avançados, pondo-os em ordem natural. Faz extracção sem dôr alguma e, em caso de necessidade, torna a collocar o dente extraido fixando-o em menos de 30 dias.

Como existem outros gabinetes dentarios no mesmo largo, recommendo reparar no letreiro da sacada, que é em letras de ouro sobre vidro negro.

Consultas: das 8 ás 5 da tarde e de 7 ás 9 da noite. Telephone Beira Mar, 62. (K 21360) R

O DR. SILVINO MATTOS, reforma e concerta, em 4 horas, com garantia e a preços razoaveis, dentaduras de vulcanite ou ouro, por mais quebradas que estejam, bem como trabalhos de ponte, etc.; na rua 7 de Setembro 231. (K 21481) R

VENDEM-SE uma cadeira para viagem, um torno de pé para prothese e um biombo japonez. Ver e tratar á rua Elias da Silva n. 5, sobrado, das 12 ás 16 horas. (K 19800) R

VENDE-SE um motor L. H. C., em perfeito estado. Para ver e tratar, com o sr. João, á rua Gonçalves Dias n. 76, 1º andar. (K 20835) R

VENDE-SE um bom gabinete dentario, em ponto superior, com muita clientela. Informações Casa Cirio, Sylvio. (K 21382) R

VENDEM-SE uma cadeira Ideal, com braço, mesinha e cuspideira, e um motor Doriot com caneta, tudo novo. Dr. Levy, Norte 2461. (K 20550) R

Liquidação de todas tapeçarias da — CASA BOITEUX — QUITANDA, 33 (4948)

PARTEIRAS

PARTEIRA, Mme. Maria Josepha, diplomada pela Ce. de Madrid e Rio de Janeiro, faz partos e todos os trabalhos relativos á sua profissão; attende em sua residencia gratis. Av. Gomes Freire n. 77. Tel. Central 3042. (K 19934) S

Molestias das Senhoras — Partos Tratamento dos abortos e suas consequencias, corrimentos, colicas utero-ovarinas, e regras irregulares e prolongadas. Assembléa n. 54, das 10 ás 18 horas — DR. PEDRO MAGALHÃES (K 20402) Y

PARTEIRA-ENFERMEIRA diplomada, mme. Elvira, 18 annos de pratica, faz partos e outros trabalhos pertencentes á sua profissão; attende em sua residencia, de 1 ás 4, gratis, rua dos Andradas 149. Tel. N. 5920. (K 13650) Y

FALTA DE MENSTRUAÇÃO

e colicas uterinas, suspensões, regras escassas, a sua cura infallivel com as capsulas Sevenkraut, de Apiol, Sabina e Arruda, são efficazes e garantidas. Deposito geral: Drogaria Baptista, —rua dos Ourives 30. Pedidos do interior, livre de porte, caixa 7$000, F. R. Baptista & C.ª, á venda em todas as pharmacias e drogarias—Rio. (K 15267)

Mme. Palmyra — Res. av. Gomes Freire, 127, sob. Tel. C. 4777. (K 16576) Y

PARTEIRA MASSAGISTA
MME. BRESCIANI

Executa manual ou por electricidade — Especialista em parto e outros trabalhos pertencentes á sua profissão. Attende a qualquer hora. Rua do Cattete n. 288, largo do Machado. Tel. Beira-Mar, 38. (K 15811) Y

COQUELUCHE

O unico remedio para a sua cura é a COUELUCHINA. Em todas as drogarias. (K 12988)

Machina de escrever

Compra-se uma em perfeito estado, rôlo grande. Trata-se á rua Gonçalves Dias n. 73, sobrado. (K 21502)

Magnesia Leitosa

Antiacida Laxante

Preparação especial de **Orlando Rangel**

Contra a DYSPEPSIA, NAUSEAS, VOMITOS, ENXAQUECAS, e outras affecções acompanhadas de grande acidez, e bem assim nas DIARRHÉAS devidas a fermentações intestinaes, ou nas chamadas DIARRHÉAS de verão muito communs nas creanças.

Como ANTIACIDA — 1 colher das de chá e como LAXANTE — 2 a 4 colheres das de sopa, diluidas em um pouco d'agua.

Vidro, 3$000; pelo Correio, 4$500

CASA ORLANDO RANGEL
83 e 85 — RUA DA ASSEMBLÉA — 83 e 85
Telephone 4048 C.

Perfumarias e productos pharmaceuticos:
PHARMACIA ORLANDO RANGEL
343, Avenida Mem de Sá, 343 — Telephone 627 C.
Nova Pharmacia ORLANDO RANGEL
504, Praia de Botafogo, 504 — Telephone 217, Sul

Entrega de receita á domicilio. (484)

SEM MENTIR! E' impossivel a hygiene efficaz dos dentes, da bocca e da pharinge sem o uzo de "Calmettina" (liquido e pasta) Experimentem!! (16658)

SARDAS

Pannos, Espinhas, Manchas de Gravidez, Rugas e Cravos, desapparecem em poucos dias, usando SARDOGEN, preparado infallivel, unico que elimina os defeitos da pelle.

NÃO É CREME NEM POMADA

Approvado pela Directoria Geral de Saude Publica.
A' venda: nas Pharmacias, Perfumarias e Drogarias.

Dep. CASA HUBER — Rua Sete de Setembro, 61. (K 13747)

Quer ganhar sempre na loteria?

A Astrologia offerece-lhe hoje a RIQUEZA. Aproveite-a sem demora e conseguirá FORTUNA e FELICIDADE. Orientando-me pela data do nascimento de cada pessoa, descobri o modo seguro que, com minhas experiencias, todos podem ganhar na loteria sem perder uma só vez.

Milhares de attestados provam as minhas palavras. Mande seu endereço para enviar-lhe GRATIS "O Segredo da Fortuna".

Endereço: Sr. P. TONG. — Calle ALSINA N. 1591. SAN FERNANDO. (B. Aires) — Republica Argentina. (5563)

Creosgenol — O melhor tratamento da Grippe, das Tosses, Bronchites, Rouquidão e Catarrhos. — VIDRO. . . . . . 2$500 (5558)

CASA RIO GRANDE

AGENCIA DE LOTERIAS — Attende a qualquer pedido de bilhetes de loterias. — PEREIRA & COELHOS — Caixa Postal n. 169 — Rua Sachet, 30 — RIO DE JANEIRO. (5541)

Bon Ami

Uma vidraça por minuto

Quem se lembrou alguma vez de que a limpeza das janellas seria coisa tão facil!

Simplesmente um pouco de espuma tenue de Bon Ami—forma-se uma camada nevoenta—uma limpeza leve com um panno macio ou com papel de seda—e a sujidade e o Bon Ami secco vão—se embora juntos, como a geada desapparece sob os raios do sol.

Vede! Clara como crystal—nem uma mancha, nem um risco. O vidro da janella está completamente invisivel.

Ha, porventura, outra coisa que limpe vidraças com esta perfeição?

Agentes Geraes Para O Brasil
TELLES, IRMÃO & CO.
Rua Boa Vista 30, São Paulo
e Rua Visconde de Inhaúma, 76.
RIO DE JANEIRO
244P

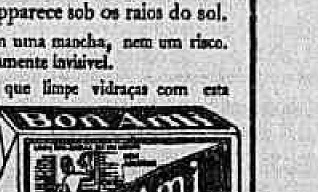

Chapéos chics!
Ultimas creações da Moda! Maior sortimento! Preços baratissimos!
Só na casa PEREIRA DE SOUZA
4 — Rua Gonçalves Dias — 4 (11173)

CASA BOTAFOGO

Vende-se uma á rua Martins Ferreira, dois pavimentos, quatro bons quartos, etc., por 42:000$000. Trata-se na Empreza Central — Avenida Rio Branco n. 40, 1º. (K 21433)

AVICULTURA

Vendem-se cinco gallinhas "Rhod Island Red", um casal "Orpington Black" e um casal "Leghorn White". Criação legitima. Rua Herminia 36. Cachamby — (Estação do Meyer). (K 5654)

SEM INJECÇÕES

SEM INJECÇÕES — Cura-se em poucos dias a Gonorrhéa ou outro qualquer corrimento com o uso do GONOCELLE; não tem dieta nem affecta aos intestinos. E' em tabletes, por isso torna-se facil seu uso. Preço 2$000. Deposito, Sete de Setembro 61 — CASA HUBER. (4866) **Gonocelle**

O BOM FUMADOR não quer mais fumar outro **PAPEL DE CIGARROS** do que o de BRAUNSTEIN frères — PARIS
Fornecedores do Estado Francez e das principaes fabricas brazileiras
para PAPEL de CIGARROS em RESMAS e BOBINAS
Fóra de Concurso: LONDRES 1908 — TURIN 1911
Zig-Zag
FUMADORES, Exijam em todas as tabacarias **Zig-Zag** (1375)

XAROPE PEITORAL
— DE —
ANGICO COMPOSTO

CURA *Tosses, Bronchites Agudas ou Chronicas, Catarrhos, Constipações, Influenza, Asthma, Coqueluche, Defluxo, etc.*

Vende-se em todas as Pharmacias e Drogarias. — Deposito: *Pharmacia Bragantina* — Rua Uruguayana, 105. (5468)

LOTERIAS

LOTERIA DO ESTADO DE SÃO PAULO

Resumo dos premios da extracção de 2 do corrente.

76172	20:000$000
53782	3:000$000
69341	2:000$000

PREMIOS DE 1:000$000

16788 18956 28411 59408

PREMIOS DE 500$000

2771	23315	33877	63240	63748
64090	64885	66073	66507	68022

PREMIOS DE 300$000

5516	13117	22438	31495	44286
44788	45399	46067	67585	78420

PREMIOS DE 200$000

458	627	1315	1468	12279
13747	15381	18564	24313	28078
28838	34210	35086	35232	35585
36308	38886	39967	43573	50156
59435	60185	66534	68946	76687

PREMIOS DE 100$000

3089	6082	8422	13358	15742
16115	20532	21997	25727	26796
31354	32426	32949	33476	37745
40002	40106	45047	46504	47009
47423	47852	52907	57510	59318
62154	63726	72113	73608	75784

APPROXIMAÇÕES

76171 e 76173	200$000
53781 e 53783	150$000
69340 e 69342	100$000

DEZENAS

76171 a 76180	100$000
53781 a 53790	50$000
69341 a 69350	40$000

CENTENAS

76101 a 76200	8$000
53701 a 53800	6$000
69301 a 69400	4$000

Todos os numeros terminados em 72 têm 4$000; todos os numeros terminados em 2 têm 2$000; exceptuando-se os terminados em 72.

Loterias da Capital Federal

Resumo dos premios da extracção de 3 do corrente.

1621 (Capital)	20:000$000
39231	2:000$000
2974	1:500$000

PREMIOS DE 1:000$000

15790 9799

PREMIOS DE 500$000

50704 49557 3503 106435

PREMIOS DE 200$000

8883	11630	2775	23357
11398	64748	12669	58474
9701	102211	94943	39468
	91668	73750	

PREMIOS DE 100$000

42752	14932	54484	100077
62899	103676	64702	82521
32834	4920	70279	94220
100915	117926	66840	12703
34086	69271	29714	115559
47232	32053	27649	66754
82105	101936	101600	14546
88911	75115	13104	24519
63323	119114	46066	105551
116277	87951	38071	

APPROXIMAÇÕES

1620 e 1622	300$000
39230 e 39232	200$000
2973 e 2975	100$000

DEZENAS

1621 a 1630	40$000
39231 a 39240	30$000
2971 a 2980	20$000

CENTENAS

1601 a 1700	10$000
39201 a 39300	6$000
2001 a 3000	5$000

Todos os numeros terminados em 1 têm 1$000.

Companhia de Loterias Nacionaes do Brasil

Extracções publicas sob a fiscalização do Governo Federal, ás 2 1/2 horas e aos sabbados ás 3 horas, á rua Visconde de Itaborahy, 45

HOJE HOJE
LOTERIA DO ESTADO DE PERNAMBUCO
1ª — 9ª
20:000$000
POR 1$600. EM MEIOS

DEPOIS DE AMANHÃ —:— A'S 3 HORAS DA TARDE
Grande extraordinaria loteria
NOVO PLANO — 366-1ª.
200:000$000
POR 27$000, EM DECIMOS

Este importante plano além do premio maior distribue mais: 1 de 20:000$, 1 de 10:000$, 2 de 5:000$, 6 de 2:000$, 10 de 1:000$, 30 de 500$ e 100 de 200$000.
Os bilhetes para essas loterias acham-se á venda na séde da companhia á rua 1º de Março 88.

NAZARETH & C.ª *AGENCIA GERAL DE LOTERIAS* RUA DO OUVIDOR, 94
Os pedidos do interior serão remettidos com antecedencia e devem vir acompanhados de mais 900 réis para o porte do Correio. — Pagam-se todos os premios da Loteria Federal. (18819)

LOTERIA DO RIO GRANDE DO SUL
Extraida com globos de crystal movidos a electricidade.
Unica que distribue 75 % em premios
DEPOIS DE AMANHÃ
100:000$000
Inteiro. . . . . 30$000 — Decimo. . . . . 3$000
Jogam sómente 18.000 bilhetes.

LOTERIAS DO ESTADO DE S. PAULO
Sob a fiscalização do Governo do Estado
Amanhã — 20:000$000 — por 1$800
Todos os bilhetes são divididos em fracções
Os concessionarios: J. AZEVEDO & C. (5610)

RODA DA FORTUNA

2618

4488 138 O

ESTRELLA 571
CAMPISTA 482
HORA 302
(K 21462)

HORA	918— 5
REAL	282—21
ESPERANÇA	950—13

(K 21491 O. M. Cia.

A Real	744-11
A Mineira	267-17
A Preferida	509- 3
A Fortuna	931- 8
Americana	678-20

(K 21540)

Nova Garantia	069
Rora	731
Real	449
Capital	081

(K 21513)

FLUMINENSE	494
OPERARIA	728
NOITE	084
CARIDADE	403

Nictheroy, 3—8—1921
(K 21509) V. P.

Nova Suburbana

A	339
M	167
R	007

(K 21547)

UNIÃO 860
(K 21525)

GARANTIA 235
Rio, 3 — 8 — 921. (K 21476)

LEALDADE

A	545
M	093
R	489

(K 21547)

SOBERANA — 680 —
NACIONAL — 977 —
PROVIDENCIA — 527 —
Nictheroy, 3—8—921. (K 21488)

Garantia Paulista

A	137-10
M	448-12
R	219- 5

(K 21509)

A' MARAVILHA
107
588
723
(K 21518)

CAPITAL	448—12
S. PAULO	729— 8
MINAS	235—9

C. S. M. F.
3|8 — 921. (K 21448)

GARANTIDA 716
AGAVE 778
(K 21484)

GARANTIA	832
MASCOTTE	553
HORA	596

Nictheroy, 3-8-921 — C. V. (K 21599)

Caridade	282
Oriente	309
Natural	059

(K 21602)

HOJE, 20 CONTOS
SABBADO 200 CONTOS
CASA SYBILLA
VASCO DA GAMA, 120
Proximo á rua Marechal Floriano (K 21533)

RIO MENSAGEIRO

Junto a este jornal — Entrega volumes a domicilio e recados urgentes e garantidos. Telephone Central 58. (K 14450)

MACHINISTA

Deseja uma collocação em fabricas ou machinas locomoveis, tendo pratica e carta da sua profissão. Rua da Assumpção n. 111, Botafogo. Telephone Sul 2060 — Alfredo da Silva Laranjeira. (K 21452)

SEGUNDA-FEIRA
A vida de Carpentier

ODEON
PROGRAMMA
COMPANHIA BRASIL CINEMATOGRAPHICA
PRESIDENTE F. SERRADOR

E DEPOIS: CORRIDA GLORIOSA da GOLDWYN pela trefega MAE MARSH

Voltamos a offerecer um trabalho de CONSTANCE TALMADGE, de enredo mimoso e apresentação luxuosa — Sabido que esta producção é de especial agrado de todos quanto amam a Arte e o Bello, o ODEON não poupa sacrificios para obtel-os — São films carissimos, maxime attende do-se ao preço do dollar — Mas o ODEON, repetimos, não cogita de preços mas sómente de QUALIDADE dos seus films

A Select-Pictures
hoje tendo feito fusão com outras fabricas americanas, sob a direcção de SELZNICK o grande ensaiador e director, apparece sob o nome de Selznick-Pictures que apresenta a mimosa e interessante

Constance Talmadge
ao lado de
TOM MOORE
em
A LIÇÃO
Uma comedia dramatica que é um verdadeiro mimo — Producção de luxo, de toilettes chics — De interpretação magnifica

Além disso teremos os inseparaveis e impagaveis
MUTT e JEFF
— EM —
Licór Endiabrado

Para inicio do programma — O GAUMONT JORNAL N. 14
Noticias de todo o mundo

A ELEGANCIA PARISIENSE — As Artistas e a Moda (Vestidos da casa Jeanne Lanvin — Mme. Provost, da "Comedia Franceza". "OASIS" — Crepe marrocuino branco com estampados azues. — Mlle. Jane Marnac, da "Porte St. Martin". Vestido alfaiate, de sarja azul. Chapéo de palha rainúculo.
PARIS — *Carteira desportiva*. O grande desafio de "rugby" França-Inglaterra terminou com a victoria ingleza, por 10 pontos contra 6.
FRANÇA — O engenheiro francez Oehmichen realizou um vôo livre de 5 metros num helicoptero de sua invenção.
ATHENAS — De volta de Bucarest, onde desposou a Princeza Isabel da Romenia, o Principe herdeiro Jorge da Grecia regressou á sua capital.
ATHENAS — O casamento do Principe herdeiro da Romenia com a Princeza Helena da Grecia, celebrado solennemente.
INGLATERRA — A Universidade de Oxford acaba de conferir a S. M. a Rainha Mary um titulo honorario.
INGLATERRA — As tropas da Guarda Irlandeza receberam no dia de S. Patrick um raminho de trevo offerecido por S. M. a Rainha.

CINEMA AVENIDA
Dois salões de projecção.
Os mais celebres films do mundo, os da PARAMOUNT-ARTCRAFT

HOJE — Renovação do colossal exito de hontem
Uma luminosa figura do theatro mudo, numa obra de pungente e formidavel emoção

MAE MURRAY
secundada pelo brilhante DAVID POWELL, em

O DIREITO DE AMAR
OU
O HOMEM QUE ASSASSINOU
7 actos PARAMOUNT-ARTCRAFT-EXTRA-SPECIAL, desenvolvimento de uma das obras mais celebres da litteratura franceza, «L' HOMME QUI ASSASSINA», de Claude Farrère

Uma super-producção sensacional, estupendamente enscenada por George Fitzmaurice, o grande mestre da technica

Um programma que supera todos os programmas do dia. O programma a que vos referireis saudosos, por largo tempo

Como se não bastasse, uma surpresa sensacional:
Os grandes artistas da Paramount saudam o Brasil

ELECTRO-BALL CINEMA
Empreza Brasileira de Diversões
51 — Rua Visconde do Rio Branco — 51
A mais popular e querida casa de diversões desta capital
HOJE —:— —:— PROGRAMMA NOVO —:— —:— HOJE
Mantendo sempre crescente successo na confecção dos nossos programmas, é com justissima vaidade que annunciamos para hoje os 1º e 2º episodios do film em séries
REI DO CIRCO
cujo principal "rôle" é defendido por EDDIE POLO, — o ROLLEAUX. A mais completa victoria da cinematographia moderna ! ! !
Todos ao Cine-Electro.Ball
PING-PONG — BILHARES e outras diversões
Artistica e abundante illuminação electrica.
Ao Electro-Ball Cinema
As diversões começarão ás 5 horas da tarde. (K 20899)

CINE PRIMOR
Empresa Celestino de Abreu
Av. Passos, 119. Tel. 5934. N.
Orchestra sob a direcção do professor J. Maia
HOJE — 4 de agosto — HOJE
Programma sem confronto
— GAUMONT JORNAL —
Ultimo numero
— LEÕES EM PARADA —
Sunshine Fox Comemdy
— AS GAROTAS DE PARIS
7º episodio — 3 actos
Gladys Brockwell, a artista das mil e uma impressões, no sumptuoso drama da Fox: A IRMÃ DE SALOMÉ, 5 actos sublimes
Sabbado — O maior arrojo da cinematographia moderna: "Incredulidade", 7 actos, Paramount Special e "A Ruiva", por Alice Brady. (K 20895)

CINEMA MODELO
R. 24 de Maio 287
HOJE — UM PROGRAMMA ESTUPENDO — HOJE
—:— A PREÇOS COMMUNS —:—
Apresentamos hoje aos nossos dignos espectadores, o maior e o mais perfeito film dos ultimos tempos, o film de maior successo no Rio e que ainda agora está sendo exhibido em reprise, na Avenida, com grande exito !
MACHIAVELISMO
Um soberbo drama social magistralmente desenvolvido pelo celebre Conde Von Stroheim ! 7 actos de emoções raras !
Completando o programma uma comedia em que reapparece o famoso comico americano. BILLIE RITCHIE
A SOGRA DE BILLIE
2 actos hilarianetes
1ª sessão — A's 6 1|2 horas — Sabbado — O MAIS FORTE, por Mitchell Lewis e AS DUAS GAROTAS DE PARIS, 4ª época.

CINE THEATRO AMERICA
Praça Saenz Pena
HOJE! — Matinée — HOJE!
A' 1 1|2 da tarde — Na téla:
2 SOBERBAS COMEDIAS 2
em 2 actos cada uma
A Rapariga Mysteriosa
11º e 12º episodios
Na soirée:
2 — Esplendidas comedias — 2
No palco — Segundo dia de successo da celebre revista de Souza Bastos, em 3 actos:
Tim-Tim por Tim-Tim
Preços: Camarotes, 8$; distinctos, 2$000; cadeiras de 1ª, 1$500; cadeiras de 2ª, 1$000.
A seguir: "Nhá Moça" (peça sertaneja em 3 actos).
(K 20902)

CINEMA CENTRAL
Breve O caso Plassard, um facto real da sociedade parisiense, por Elmire Wauthier. Exclu: Pinfildi
Av. Rio Branco, 168 — Telephone C. 4218
Empresa Pinfildi
Breve, Depois do perdão por Helena Markowska. Querer é poder por Hedda Vernon Exclusividade Pinfildi

HOJE *Mais uma victoria extraordinaria do* CINEMA CENTRAL HOJE
ELSIE FERGUSON
A esphyngo serena da belleza, a formidavel interprete da pureza e da candidez feminina, num film talhado bem nos moldes do seu temperamento artistico

A FILHA DE LADY ROSA
Uma concepção cinematographica que é um doloroso rosario de dores. Um film cuja acção se desenvolve no seio da nobresa britanica, que, cega nas suas conveniencias, tripudia sobre as dores alheias, castigando com prazer nos filhos as culpas dos paes

O luxo, a technica, a grandiosidade da enscenação, são as mesmas que o publico já se habituou a ver nos films extra da
Paramount—Artcraft Special

Como se não bastasse damos ainda dois actos impagaveis da Paramount Mack Sennet
AS DUAS PARODIAS com a collaboração da formosura das lindas girls daquella troupe
E ainda um acto de Desenhos animados *da* Paramount
Grandioso programma de successo garantido. Preços communs

FOX FILM
GEORGE WALSH

PATHE'

Pathé Miscellanea
PATHE' COLOR

HOJE -- A Fox Film apresenta um dos artistas mais sympathisados pelo publico
GEORGE WALSH
O campeão perfeito de todos os sports, apresenta-se na sua melhor producção dos ultimos tempos

O NUMERO 17
V actos FOX FILM
Descrevendo um caso da vida de todos os dias, onde o mysterio, o amor, a intelligencia e a força bruta têm parte integrante
GEORGE WALSH
Não trahindo o seu amor, não faltando ao dever de cavalheiro, chega á victoria com o poderoso auxilio dos seus musculos e da sua agilidade.

Completa o programma o explendido
PATHE' MISCELLANEA N. 18 em Pathé color (cores naturaes)
Destacando-se, Bailados graciosos da Tunisia e a celebre «cinematographia lenta», isto é, decomposição dez vezes mais lenta da visão normal dos movimentos rapidos.

Empresa Theatral José Loureiro

THEATRO REPUBLICA
Companhia CREMILDA D'OLIVEIRA de que faz par o tenor Almeida Cruz — Maestro director Assis Pacheco
AMANHÃ —:— A's 8 3|4 —:— AMANHÃ
1ª representação da celebre revista de costumes portuguezes
AQUI D'EL-REI
Deslumbrante montagem
Magnificas apotheoses
Lindissima musica
Magnifico desempenho

Palacio Theatro
Companhia CHABY PINHEIRO
HOJE — A's 8 3|4 — HOJE
3ª represenação do vaudeville em tres actos
Bode Expiatorio
Grande creação do actor CHABY PINHEIRO no papel de Gustavo Eckstein
Amanhã — "Bode Expiatorio".

THEATRO PHENIX
Arrendatario: DJALMA MOREIRA
Companhia Alexandre de Azevedo
ESPECTACULOS POR SESSÕES
HOJE — A's 7 3|4 e 9 3|4 — HOJE
Inauguração das
—:— SOIRE'ES DA MODA —:—
Exhibição por graciosas actrizes da companhia, de modelos parisienses fornecidos pelas casas A VOGA, PALACIO ROYAL e A MODA.
Tancredo Maluco
ENTRE-ACTO DA MODA
VERSOS, contos, excentricidades, pelos artistas.
POLTRONA — 3$000.
Amanhã — O FIEL AMIGO.

Bilhetes á venda nas bilheterias dos theatros, das 10 horas em deante — THEATRO LYRICO — Companhia Allemã de Operetas — ESTRÉA na 2ª quinzena de agosto — Na bilheteria do theatro está aberta uma assignatura para 12 récitas. (K 21556—57—58)

Theatro Recreio
Empresa Rangel & C.ª
Companhia João de Deus
Maestro Raul Martins
HOJE — A's 8 e ás 10 — HOJE
GRANDE EXITO da burleta original da actriz Corina Fróes — Musica do maestro Raul Martins
Homem de Bronze
Amanhã — A's 8 3|4 — Festa do maestro Raul Martins: "Homem de bronze" e "Ceia dos compéres", o successo de Raul Pederneiras. Unica representação. "Hymno do artista", etc. Em ensaios: a revista MAURICIO & NICANOR. (K 21535)

na proxima semana - Lyane Haid em A Dama Branca

CINE PALAIS
ROMBAUER & Cia.

BREVE
Augusto, o Forte
Monumento da cinematographia.

HOJE ◊◊◊ *O «record» dos exitos do dia* ◊◊◊ HOJE
O GOLEM
O segundo monumento da cinematographia allemã, que surge na tela fidalga do PALAIS, e o quarto que Rombauer & C. offerecem ao culto publico do Rio

Prodigiosa visão medieval, transportada para o «écran» por um mestre eminente da technica da arte do silencio. —:— Uma obra colosso: —:— Dois grandes artistas vedetas de milhares de interpretes :
PAUL WEGENER e LYDIA SALMONOVA
Uma lenda empolgante do tempo dos rabbinos milagrosos e que commove e interessa a todos os espectadores de credos differentes. — UM ESPECTACULO ULTRA IMPONENTE, em sete actos de tragica belleza.

NA SEMANA PROXIMA
Uma brilhante manifestação do valor da nascente cinematographia austriaca
Uma grande e formosa artista
LYANE HAID em
A dama branca
8 longos actos —:— Um admiravel e empolgante espectaculo. —:— Um film que é uma nova obra superior que o querido PALAIS apresenta ao publico.

NOTA IMPORTANTE —:— A DAMA BRANCA é apresentada completa, em um só programma. A empreza do PALAIS, se visasse apenas o proprio interesse, dividil-a-hia em duas épocas, como é praxe fazer-se, pagando os espectadores quantia muito superior á que lhes vae ser exigida para ver a projecção completa de um film absolutamente extraordinario, de inconfundivel arte e formidavel dramaticidade.

SEGUNDA-FEIRA
Uma obra que dedicamos á colonia allemã
ROSA
Desenvolvimento de um lavor das letras germanicas, de um romance do eminente e glorioso
Gerard Hauptmann
Interpretes principaes :
Henny Porten
que reapparece depois do seu magistral trabalho em ANNA BOLEYN
Emil Jannings
o sempre grande artista das creações inesqueciveis.

Copacabana
CINEMA AMERICANO
HOJE
Sessão chic, dedicada ás distinctas senhoras do bairro
NOIVADO TRAGICO
6 actos emocionantes, interpretados por
Lili Flohr e *Reinhold Schunzel*
Princeza Errante
5 actos animados pela belleza e pelo talento peregrino de
Alma Rubens